

Planta Baixa  
Ambiente 2  
Banheiro  
Nível: 0,00  
Esc.: 1:25

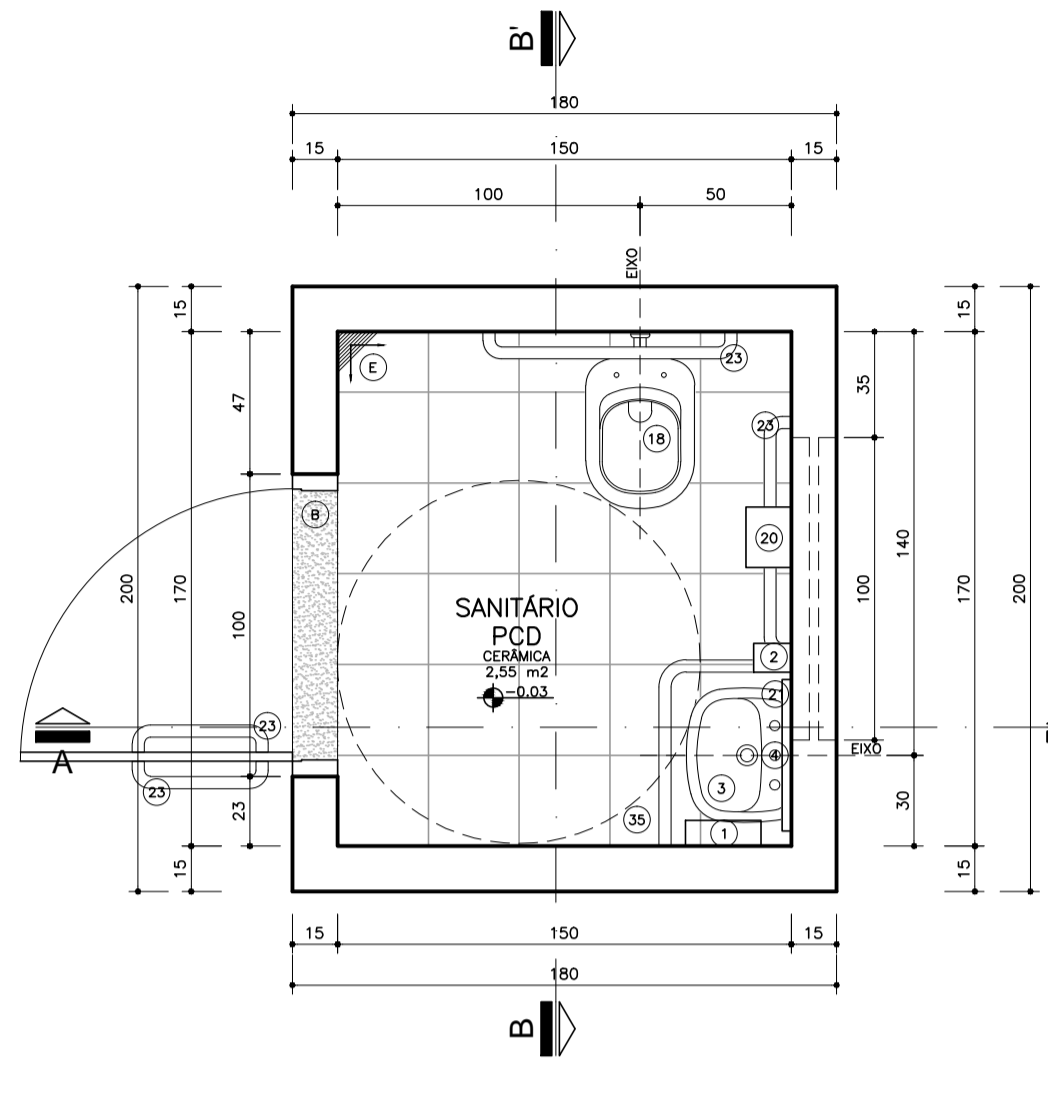

Planta Baixa  
Ambiente 1  
Banheiro  
Nível: 0,00  
Esc.: 1:25

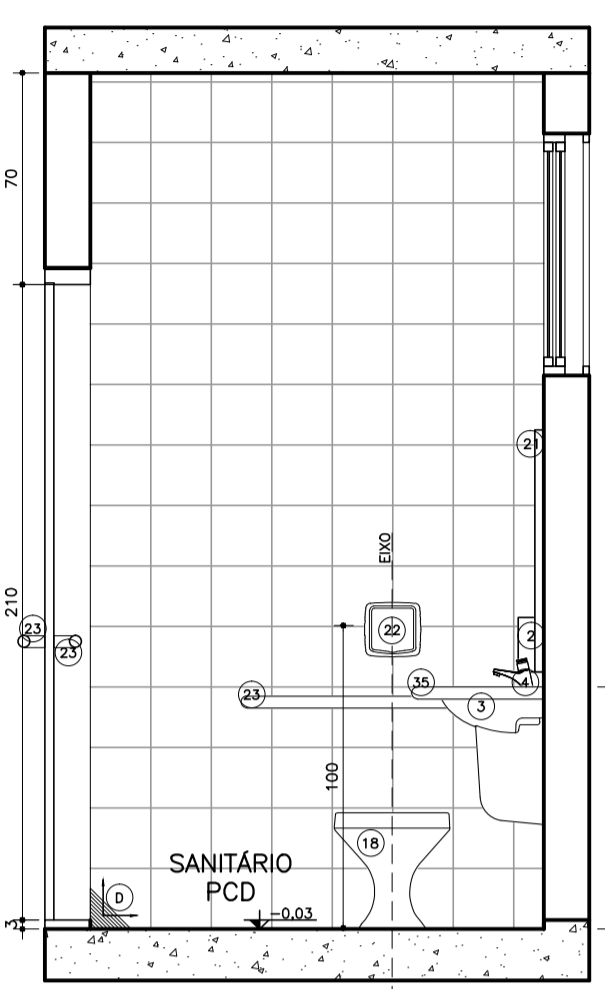

Seção AA'  
Ambiente 1  
Banheiro  
Nível: 0,00  
Esc.: 1:25

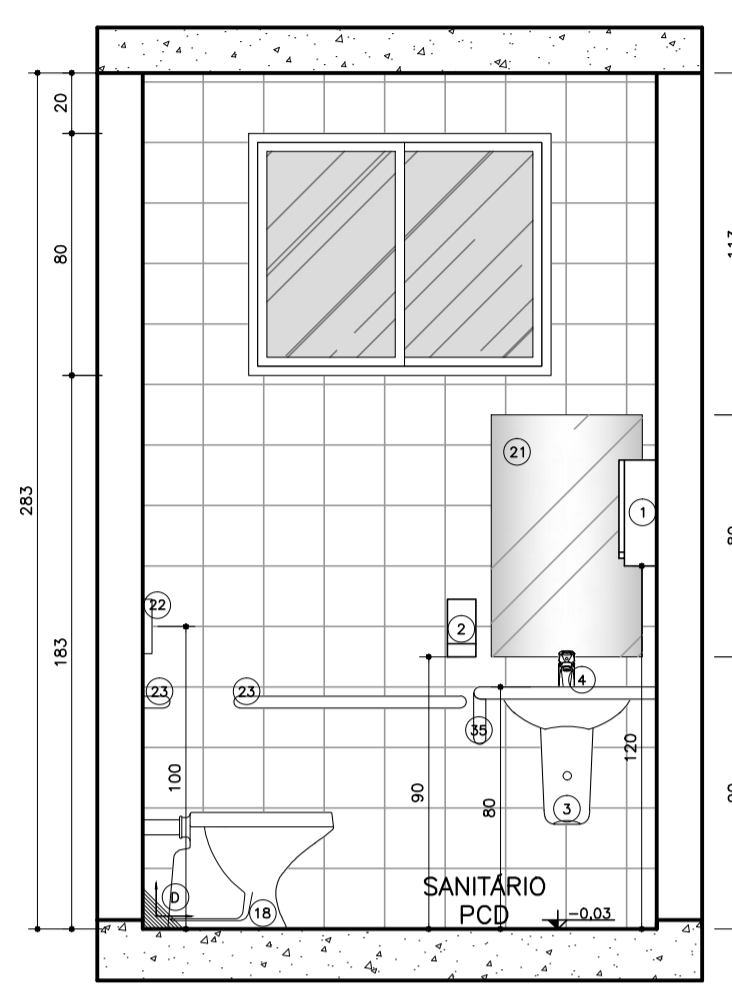

Seção BB'  
Ambiente 1  
Banheiro  
Nível: 0,00  
Esc.: 1:25

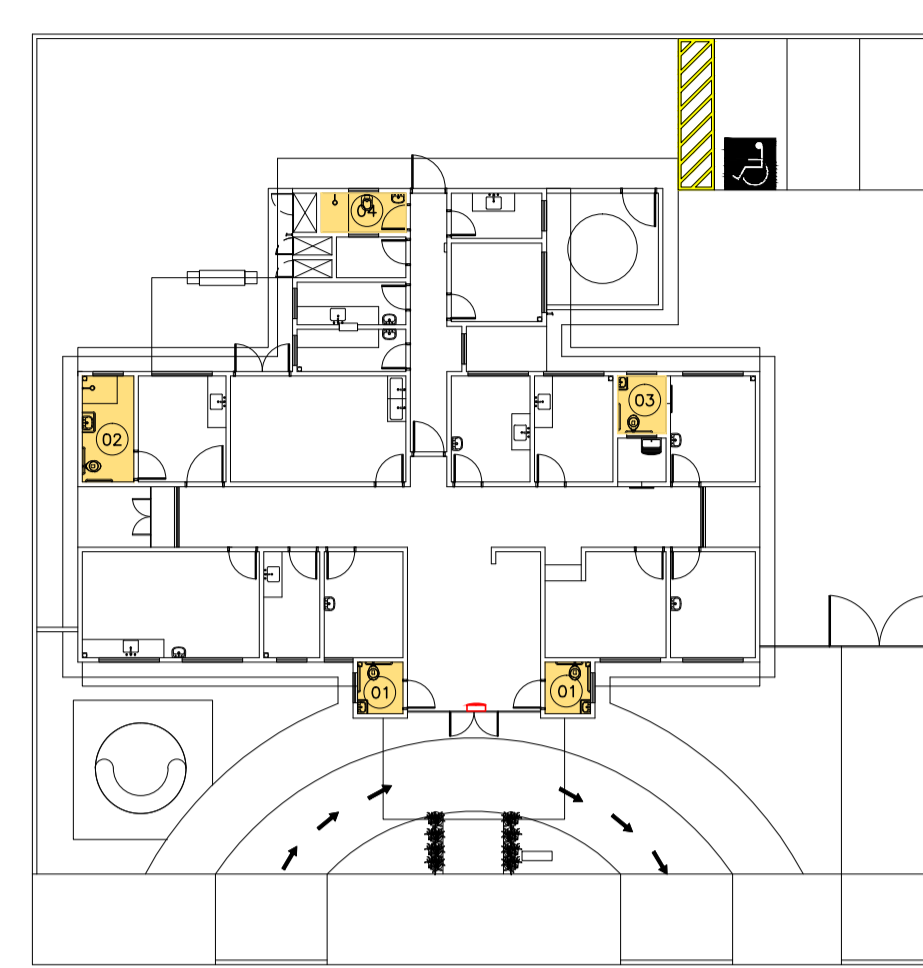

Planta Esquemática de Locação de Detalhes

UBS 1  
Nível: 0,00m  
Sem escala

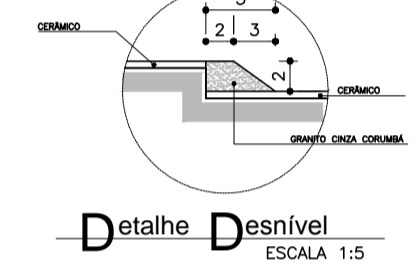

Detalhe Desnível  
ESCALA 1:5

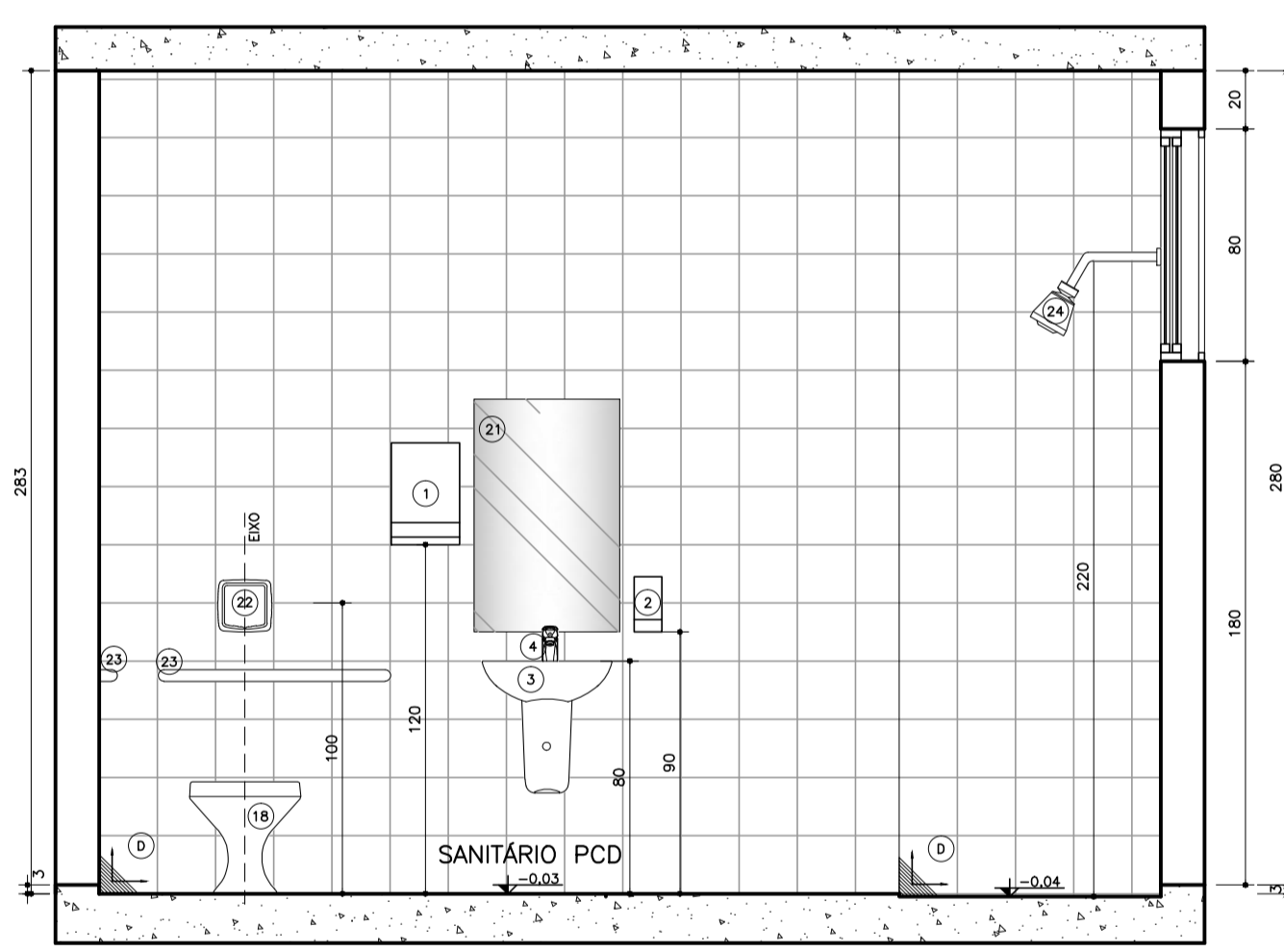

Seção BB'  
Ambiente 2  
Banheiro  
Nível: 0,00  
Esc.: 1:25

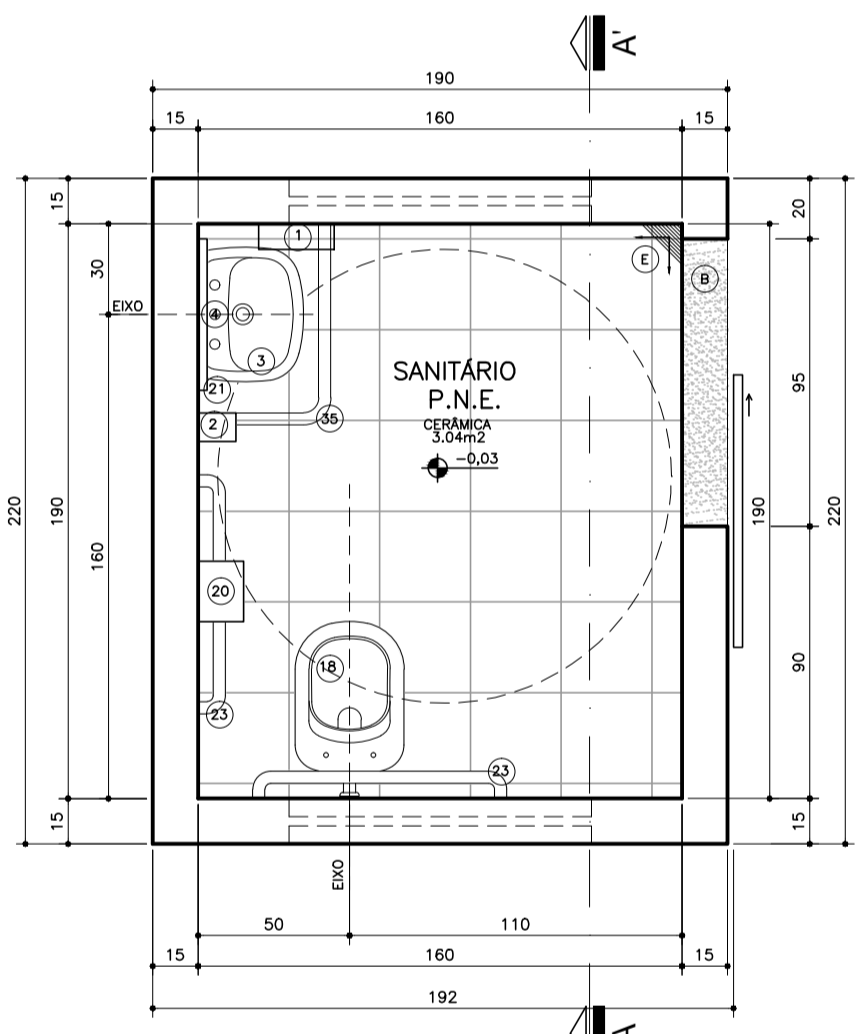

Planta Baixa  
Ambiente 3  
Banheiro  
Nível: 0,00  
Esc.: 1:25

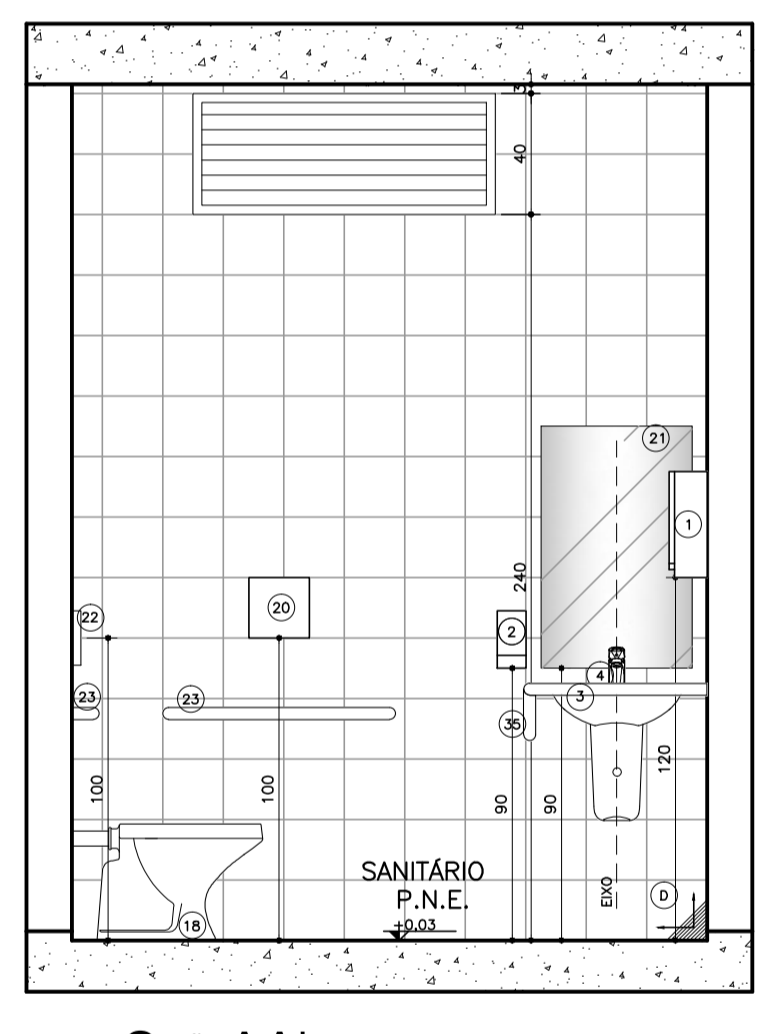

Seção AA'  
Ambiente 3  
Banheiro  
Nível: 0,00  
Esc.: 1:25

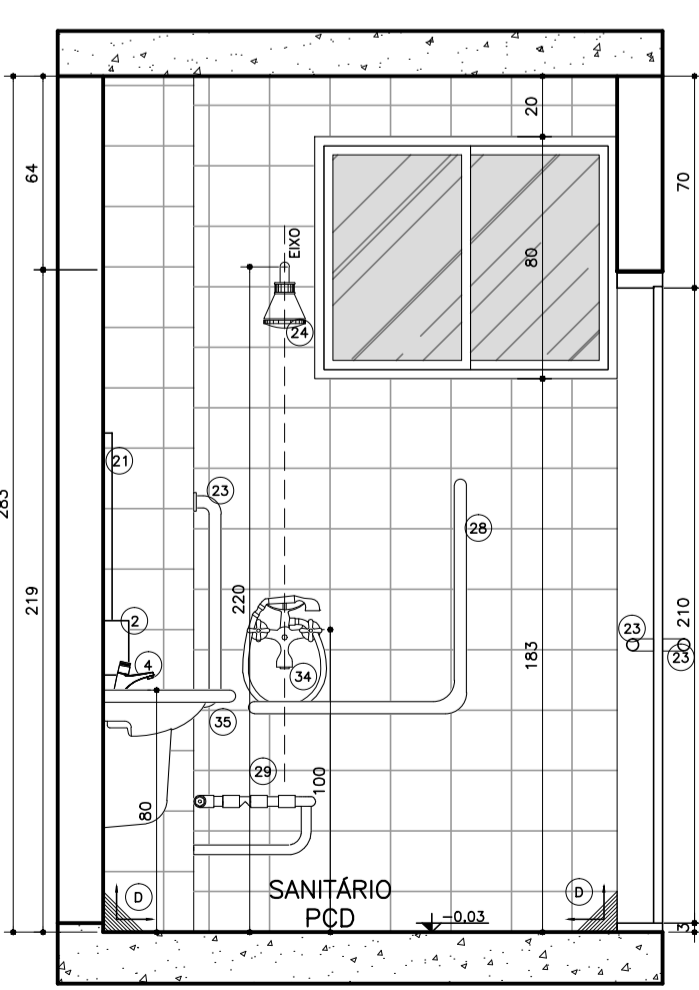

Seção AA'  
Ambiente 2  
Banheiro  
Nível: 0,00  
Esc.: 1:25

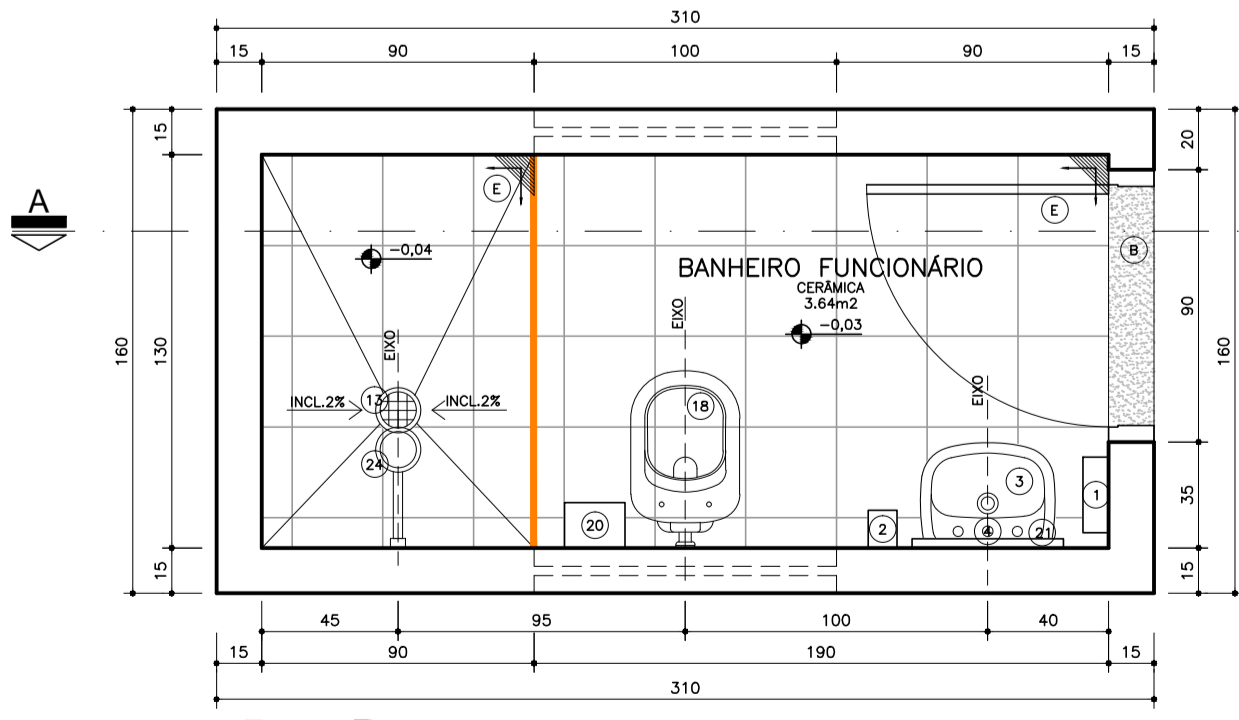

Planta Baixa  
Ambiente 4  
Banheiro  
Nível: 0,00  
Esc.: 1:25

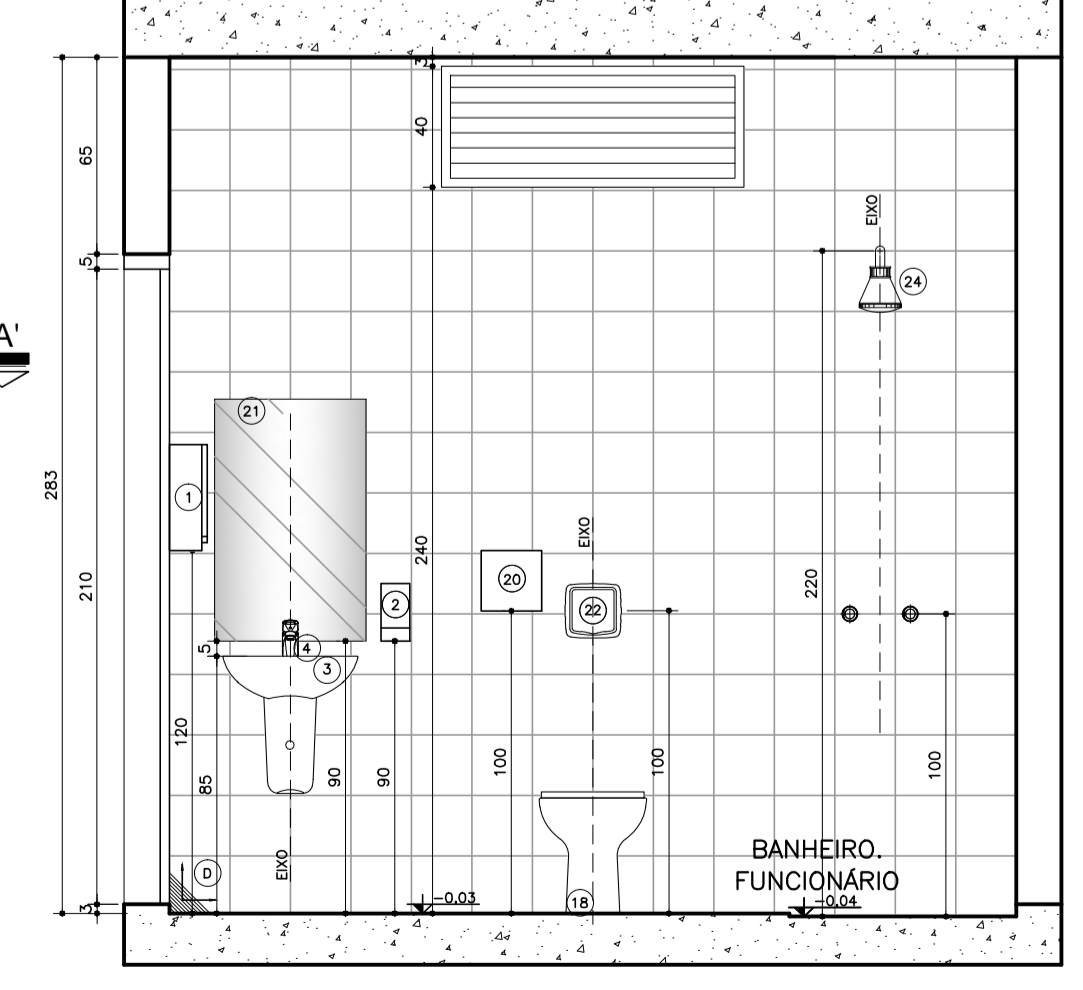

Seção AA'  
Ambiente 4  
Banheiro  
Nível: 0,00  
Esc.: 1:25

LEGENDA

	ENCHIMENTO EM ARGAMASSA PARA REGULARIZAÇÃO DA ALVENARIA
	VER DETALHE DE DESNÍVEL

- Legenda:**
- LOCAIS, METAS E ACESSÓRIOS SANITÁRIOS**
- 1) DISPENSADOR PARA PAPEL TOALHA EM PLÁSTICO ABS
  - 2) DISPENSER SPRAY PARA SABONETE OU DEGERMANTE EM PLÁSTICO ABS
  - 3) LAVATÓRIO PEQUENO COM COLUNA SUSPensa MARCA DECA
  - 4) TORNEIRA DE MESA CROMADA AUTOMÁTICA COM AERADOR
  - 13) RALO COM FECH. HÍDRICO E TAMP. METÁLICA ESCAMOTEÁVEL
  - 14) CUBA DE EMBUTIR REDONDA PEQUENA, COR BRANCA
  - 18) Bacia sanitária convencional, 44x44cm, cor branco gelo. INCLUIRE VED. COMPLETO, CONJUNTO DE ENTRADA, TAMPA, CERRADILHOS CROMADOS, COM ASSENTO SANITÁRIO EM CERÂMICA 25x25cm, cor branco gelo.
  - 20) DISPENSADOR PARA PAPEL TOALHA EM PLÁSTICO ABS (ALTURA DE INSTALAÇÃO: 1m DO PISO)
  - 21) TORNEIRA PARA LAVATÓRIO MET. FIXADO COM BOTES CROMADOS. DIMENSÕES: ALTURA=90cm X LARGURA=LARGURA DA CUBA (SE TROVEM TALS DE UMA CUBA, LARGURA=LARGURA DA BANHEIRA)
  - 22) VALVULA DE DESCARGA EM METAL CROMADO (ALTURA DE INSTALAÇÃO: 1m DO PISO)
  - 23) BARRA DE APOIO RETA EM AÇO INOXIDÁVEL, TIPO AISI 304, DIÂMETRO DE 38mm, DIMENSÕES DE ACORDO COM A ABNT NBR 9050
  - 24) CHUVEIRO ELÉTRICO, TENSÃO 220V, POTÊNCIA 5.400W, FAB. EM TERMOPLÁSTICO RESISTENTE.
  - 25) BARRA DE APOIO EM "L", EM AÇO INOXIDÁVEL TIPO AISI 304, DIÂMETRO 38mm, DIMENSÕES DE ACORDO COM A ABNT NBR 9050
  - 26) ASSENTO PARA BANHO METALIZADO EM AÇO INOX AISI 304, 70x45cm, COM BASE EM CHAPA BITOLA 14 (ESPESURA 2mm) PERFORADA PARA PASSAGEM DE ÁGUA E SABÃO.
  - 28) DUCHA MANUAL FUTURA COM DESMADOR, COM MANGUEIRA LISA 2,20m, SUPORTE PARA DUCHA MANUAL.
  - 35) BARRA DE APOIO PARA LAVATÓRIO, EM AÇO INOXIDÁVEL TIPO AISI 304, DIÂMETRO 38mm, DIMENSÕES DE ACORDO COM A ABNT NBR 9050
- REVESTIMENTOS E ARGAMASSAS**
- A) SOLERA E PINGADERAS EM GRANITO CINZA POLIDO E IMPERMEABILIZADO ESPESURA 2cm
  - B) GRANITO CINZA POLIDO E IMPERMEABILIZADO ESPESURA 2cm
  - C) CERÂMICA 25x25cm, COR BRANCO RETIFICADO.
  - D) PISO CERÂMICO ACETINADO RET. 30X30CM, COR CINZA CLARO

- Observações:**
- 1) CONFIRMAR ALTURA DOS DISPENSADORES DE PAPEL TOALHA E SABONETE COM O PROPRIETÁRIO.
  - 2) SEGUIR AS INSTALAÇÕES CONFORME PROJETO ESPECÍFICO.
  - 3) VERIFICAR ESQUADRIAS CONFORME DETALHE ESPECÍFICO.
  - 4) VERIFICAR LAVAGEM DE MÃO CONFORME DETALHE ESPECÍFICO.
  - 5) REVESTIMENTOS DE PISO E PAREDE CONFORME DETALHAMENTO DE ACABAMENTO INTERNO.
  - 6) ACABAMENTOS DE REGISTRO, CROMADOS, MESMA LINHA DOS DEIXAS METAS.
  - 7) SIFÃO PARA LAVATÓRIOS/TANQUES E OUTROS: SIFÃO MULTITUSO CORRUGADO.
  - 8) RALO SIFONADO COM TAMP. METÁLICA ESCAMOTEÁVEL (CONFORME PROJETO HIDRAULICO).
  - 9) TODOS OS PISOS DOS BANHEIROS, SANITÁRIOS E VESTIÁRIOS DEVERÃO TER DESNÍVEL DE 2 A 3cm.
  - 10) SEGUIR MESMO PADRÃO DE DETALHAMENTO PARA TODOS OS AMBIENTES INDICADOS COM A MESMA NUMERAÇÃO.
  - 11) A POSIÇÃO DO RALO DEVERÁ SEGUIR O PROJETO HIDROSANITÁRIO, SENDO QUE O CIMENTO DO PISO DEVERÁ TER INCLINAÇÃO DE 2% EM TODAS AS DIREÇÕES NO SENTIDO DO RALO, INCLUINDO TODOS OS RALOS SIFONADOS C/ FECHAMENTO ESCAMOTEÁVEL.
  - 12) AS SOLERIAS INDICADAS NO PROJETO DEVERÃO TER DIMENSÕES DE ACORDO COM O VÃO DA PORTA INSTALADA.
  - 13) OS FECHAMENTOS E ESQUADRIAS COM ACABAMENTO EM TELA ARTÍSTICA SERÃO DETALHADOS JUNTO AO DETALHE DE ESQUADRIA.
  - 14) OS RODAPÉS (H=10cm) DEVERÃO SER DO MESMO MATERIAL, QUE ESTIVER ESPECIFICADO O PISO DO AMBIENTE (VER DETALHE ESPECÍFICO). OS AMBIENTES COM PAREDES REVESTIDAS EM CERÂMICA NÃO POSSUIRÃO RODAPÉS.
  - 15) EM AMBIENTES COM PISO CERÂMICO VERIFICAR A PAGINAÇÃO CONFORME DETALHE ESPECÍFICO
  - 16) AS BARRAS DE APOIO DOS BANHEIROS E SANITÁRIOS DEVERÃO SER INSTALADAS DE ACORDO COM AS ORIENTAÇÕES DO FABRICANTE E AS ESPECIFICAÇÕES DA NORMA NBR 9050/2004.

Dúvidas e sugestões pelo email:  
plantasqualitcubs@saude.gov.br

Medidas em centímetros.  
O valor da cota prevalece so da escala.

PRANCHA: DET 05  
CÓDIGO: 410 DET SANITARIOS 1-1  
ESCALA: Indicada  
DATA: Agosto/2013  
DESENHO: Juliana Marinho

UBS- Unidade Básica de Saúde - Porte III  
Ministério da Saúde  
Detalhamento Sanitário  
Carlos Marchesi - CAU A32642-9

BRASIL  
MOP Engenharia Planejamento