

DETALHAMENTO DO MURO LADO JUSANTE

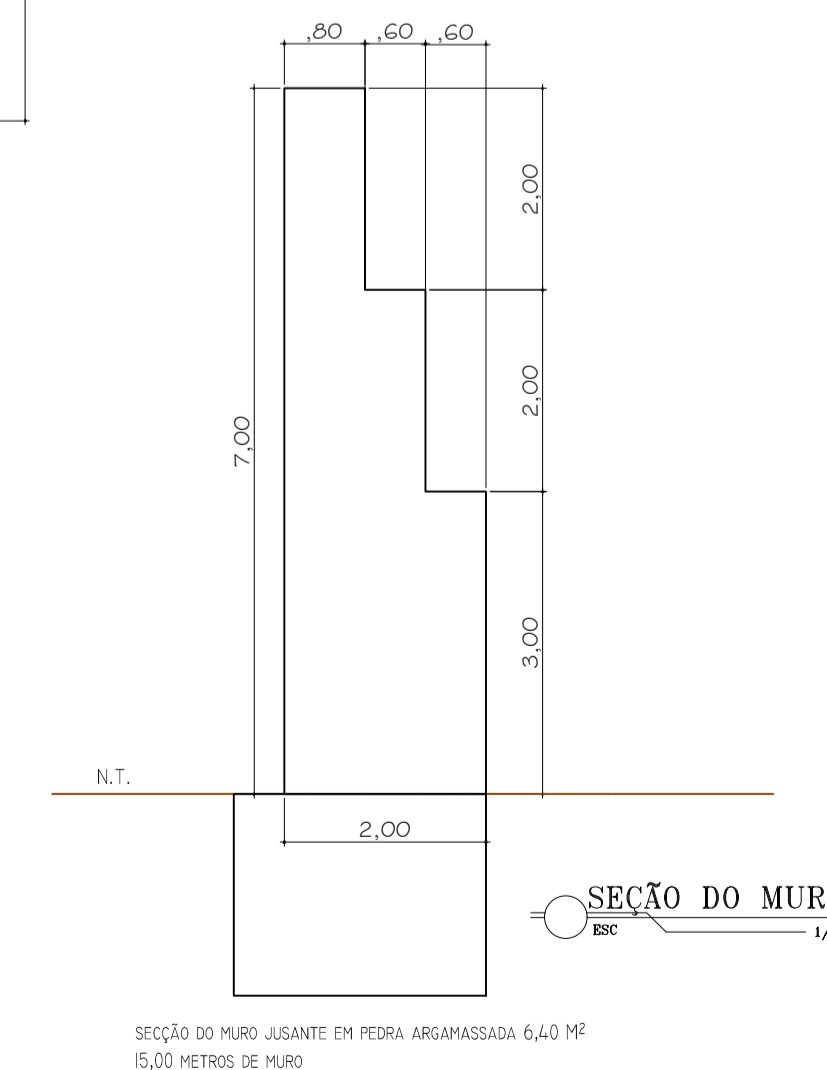

DETALHAMENTO DO MURO MONTANTE

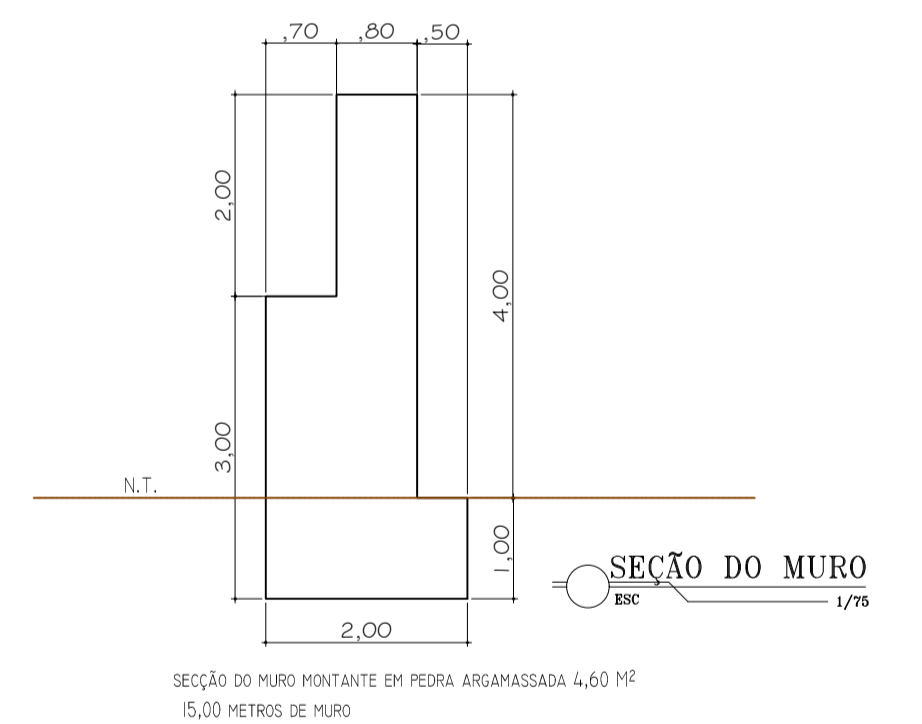

LEGENDA

- EMBASAMENTO EM PEDRA ARGAMASSADA
- FUNDAÇÃO EM PEDRA ARGAMASSADA
- ALVENARIA EM PEDRA ARGAMASSADA
- LASTRO EM CONCRETO ARMADO ESP.=0,15cm
- ATERRO À EXECUTAR

Responsáveis:

GOVERNO MUNICIPAL DE **BARBALHA**

**MARX2** MARX2 CONSTRUÇÕES EIRELI-ME

CPNJ: 07.642.388/0001-61  
 RUA EDUARDO PORFÍRIO DA COSTA / Nº 238  
 DISTRITO DO ROSÁRIO / MLAGRESCE.  
 TELEFONE: (88) 3324-4237  
 E-MAIL: marx2projetos@gmail.com

PROJETO: CONSTRUÇÃO DE PAVIMENTAÇÃO EM PEDRA TOSCA COM REJUNTAMENTO

PROPRIETÁRIO: PREFEITURA MUNICIPAL DE BARBALHA - CE

ENDEREÇO/OBRA: SÍTIO SOLZINHO DISTRITO DE ARAJARA NA ZONA RURAL DO MUNICÍPIO DE BARBALHA - CEARÁ

ASSUNTO: PAVIMENTAÇÃO PRANCHA

- PLANTA BAIXA
- CORTE AA/BB
- SEÇÃO DO MURO
- VISTA LATERAL JUSANTE
- LEGENDA

PROJETO: MARX2PROJETOS DESENHO: MARX2PROJETOS ESCALA: INDICADA DATA: ABRIL/2022