

PROPOSTA DE PREÇO

À PREFEITURA MUNICIPAL DE BARBALHA - CEARÁ
GOVERNO MUNICIPAL
SECRETARIA MUNICIPAL DE SAÚDE
PREGÃO PRESENCIAL N°. 2016.06.25.1

OBJETO.: AQUISIÇÃO DE INSUMOS MÉDICO HOSPITALARES DESTINADOS AO ATENDIMENTO DAS NECESSIDADES DA SECRETARIA MUNICIPAL DE SAÚDE DE BARBALHA/CE.

ITEM	ESPECIFICAÇÃO DO PRODUTO	MARCA/ FABRICANTE	UNIDADE	QUANTIDADE	VALOR UNITÁRIO	VALOR TOTAL
1	SORO FISIOLÓGICO 0,9% AMPOLA C/ 100ML	FARMACE	AMPOLA	400	R\$ 2,80	R\$ 1.120,00
2	SORO FISIOLÓGICO 0,9% AMPOLA C/ 250ML	FARMACE	AMPOLA	700	R\$ 3,20	R\$ 2.240,00
3	SORO FISIOLÓGICO 0,9% AMPOLA C/ 500ML	FARMACE	AMPOLA	700	R\$ 3,80	R\$ 2.660,00
4	SORO GLICOSADO 5% AMPOLA 250ML	FARMACE	AMPOLA	200	R\$ 3,20	R\$ 640,00
5	SORO GLICO-FISIOLÓGICO AMPOLA C/ 500ML	FARMACE	AMPOLA	200	R\$ 3,80	R\$ 760,00
6	SORO GLICO-FISIOLÓGICO AMPOLA C/ 250ML	FARMACE	AMPOLA	100	R\$ 3,20	R\$ 320,00
7	SORO GLICOSADO 5% AMPOLA 100ML	FARMACE	AMPOLA	300	R\$ 2,90	R\$ 870,00
8	SORO GLICOSADO 5% AMPOLA 500ML	FARMACE	AMPOLA	300	R\$ 3,90	R\$ 1.170,00
9	SORO COM RINGER LACTADO 500ML	FARMACE	AMPOLA	30	R\$ 4,00	R\$ 120,00
10	ÁLCOOL ABSOLUTO 99,5% 1000ML	AUDAX	L	100	R\$ 6,50	R\$ 650,00
11	ÁLCOOL ABSOLUTO 99,9% 1000ML	AUDAX	L	100	R\$ 6,50	R\$ 650,00
	ÁLCOOL ETÍLICO 70% 1000ML	AUDAX	L	200	R\$ 5,50	R\$ 1.100,00
	ÁLCOOL GEL 1000ML	FORTSAN	L	100	R\$ 10,00	R\$ 1.000,00
14	ÁLCOOL GEL 500ML	FORTSAN	UND	100	R\$ 5,00	R\$ 500,00
15	ÁLCOOL IODADO 0,1% 1000ML	VICPHARMA	L	70	R\$ 6,00	R\$ 420,00
16	ÁLCOOL IODADO 0,5% 1000ML	VICPHARMA	L	70	R\$ 7,00	R\$ 490,00
17	ÁLCOOL ÁCIDO 1000ML	MIYAKO	L	12	R\$ 15,00	R\$ 180,00
18	ÁLCOOL IODADO 1% 1000ML	VICPHARMA	L	70	R\$ 8,00	R\$ 560,00
19	ÁCIDO ACÉTICO 2% 1000ML	MIYAKO	L	100	R\$ 14,00	R\$ 1.400,00
20	ÁCIDO ACÉTICO 3% 1000ML	MIYAKO	L	30	R\$ 14,00	R\$ 420,00
21	ÁCIDO ACÉTICO 5% 1000ML	MIYAKO	L	50	R\$ 15,00	R\$ 750,00
22	ÁCIDO PERACÉTICO 1000ML	RIOQUIMICA	L	60	R\$ 60,00	R\$ 3.600,00
23	ÁCIDO PERACÉTICO 5000ML	RIOQUIMICA	GL	30	R\$ 300,00	R\$ 9.000,00
24	ÁGUA OXIGENADA 1000 ML	VICPHARMA	L	200	R\$ 4,30	R\$ 860,00
25	ETER SULFÚRICO 1000ML	KOP DO BRASIL	L	60	R\$ 21,00	R\$ 1.260,00
26	FORMOL LÍQUIDO 10% 1000ML	RIOQUIMICA	L	40	R\$ 8,00	R\$ 320,00
27	FORMOL LÍQUIDO 37% 1000ML	RIOQUIMICA	L	80	R\$ 10,00	R\$ 800,00
28	HEMATOXILINA HARRIS	INTERLAB	L	10	R\$ 130,00	R\$ 1.300,00
29	FORMOL PASTILHA	RIOQUIMICA	TB	20	R\$ 1,00	R\$ 20,00
30	FORMALDEÍDO 1000ML- PA-ACS ONU:2209 CGASSE 8	RIOQUIMICA	L	100	R\$ 6,40	R\$ 640,00
31	FORMALDEÍDO 8,4- ACS	RIOQUIMICA	L	100	R\$ 6,40	R\$ 640,00
32	FORMALDEÍDO P.A. CX	RIOQUIMICA	L	100	R\$ 6,40	R\$ 640,00
33	GERMÉRIO 1000ML	RIOQUIMICA	L	100	R\$ 9,00	R\$ 900,00
34	GERMÉRIO 5000ML	RIOQUIMICA	GL	50	R\$ 40,00	R\$ 2.000,00
35	GLUTARALDEÍDO 14 DIAS 1000ML	FORTSAN	L	40	R\$ 9,00	R\$ 360,00
36	GLUTARALDEÍDO 14 DIAS 5000ML	FORTSAN	GL	22	R\$ 35,00	R\$ 770,00
	GLUTARALDEÍDO 28 DIAS 1000ML	FORTSAN	L	30	R\$ 10,00	R\$ 300,00
	GLUTARALDEÍDO 28 DIAS 5000ML	FORTSAN	GL	20	R\$ 45,00	R\$ 900,00
39	GLICERINA P.A 1000ML	BIOTEC	AMPOLA	40	R\$ 24,00	R\$ 960,00
40	LUGOL 2% 1000ML	DINAMICA	L	40	R\$ 77,00	R\$ 3.080,00
41	LUGOL 5% 1000ML	DINAMICA	L	20	R\$ 170,00	R\$ 3.400,00
42	EOSINA AMARELA Y	MERCK	FR	10	R\$ 25,00	R\$ 250,00
43	DEGERMANTECLOREXIDINA 2% 1000ML	VICPHARMA	L	100	R\$ 11,00	R\$ 1.100,00
44	SABÃO ANTISÉPTICO 1000ML	COSMODERMA	L	100	R\$ 5,00	R\$ 500,00
45	SABÃO ANTISÉPTICO 5000ML	COSMODERMA	L	10	R\$ 23,00	R\$ 230,00
46	P.V.P.I ALCOOLÍCO 1000ML	VICPHARMA	L	100	R\$ 15,45	R\$ 1.545,00
47	P.V.P.I DEGERMANTE 1000ML	VICPHARMA	L	100	R\$ 21,00	R\$ 2.100,00
48	P.V.P.I TINTURA 1000ML	VICPHARMA	UND	80	R\$ 21,00	R\$ 1.680,00
49	P.V.P.I TÓPICO 1000ML	VICPHARMA	L	70	R\$ 21,00	R\$ 1.470,00
50	ÓLEO DE CANOLA 1000ML	SALADA	L	100	R\$ 10,00	R\$ 1.000,00
51	LOÇÃO OLEOSA A BASE DE A.G.E. E T.G.M. 100ML	COSMODERMA	UND	20	R\$ 6,00	R\$ 120,00
52	LOÇÃO OLEOSA A BASE DE A.G.E. E T.G.M. 200ML	COSMODERMA	DUN	20	R\$ 9,00	R\$ 180,00
53	GEL PARA ULTRASSONOGRÁFIA 5000ML	MULTIGEL	GL	20	R\$ 21,00	R\$ 420,00
54	GEL PARA ULTRASSONOGRÁFIA 1000ML	MULTIGEL	L	19	R\$ 5,00	R\$ 95,00
55	ALGINATO PARA CURATIVO EM GEL 25G	LM FARMA	CX	50	R\$ 27,00	R\$ 1.350,00
56	ALGINATO PARA CURATIVO EM GEL 30G	LM FARMA	BIS	50	R\$ 32,00	R\$ 1.600,00
57	ALGINATO PARA CURATIVO EM GEL 85G	LM FARMA	BIS	30	R\$ 60,00	R\$ 1.800,00
58	CURATIVO C/ ALGINATO DE CÁLCIO 10X10	LM FARMA	UND	30	R\$ 22,00	R\$ 660,00
59	CURATIVO C/ ALGINATO DE CÁLCIO 10X15	LM FARMA	UND	50	R\$ 30,00	R\$ 1.500,00
60	CURATIVO C/ ALGINATO DE CÁLCIO 10X20	LM FARMA	UND	30	R\$ 38,00	R\$ 1.140,00
61	CURATIVO C/ ALGINATO DE CÁLCIO 15X15	LM FARMA	UND	30	R\$ 37,00	R\$ 1.110,00
62	CURATIVO C/ ALGINATO DE CÁLCIO 15X20	LM FARMA	UND	30	R\$ 43,00	R\$ 1.290,00
63	CURATIVO HIDROCOLOIDE 05X05	LM FARMA	UND	30	R\$ 11,33	R\$ 339,90
64	CURATIVO HIDROCOLOIDE 06X06	LM FARMA	UND	30	R\$ 15,35	R\$ 460,50
65	CURATIVO HIDROCOLOIDE 10X10 ESTERIL	LM FARMA	UND	30	R\$ 18,00	R\$ 540,00
66	CURATIVO HIDROCOLOIDE 10X15 ESTERIL	LM FARMA	UND	30	R\$ 25,00	R\$ 750,00

67	CURATIVO HIDROCOLOIDE 15X15 ESTÉRIL	LM FARMA	UND	30	R\$ 39,00	R\$ 1.170,00
68	CURATIVO MEPIFORM DE SILICONE PARA QUELÓIDE	MOLNLYCKE	UND	30	R\$ 40,00	R\$ 1.200,00
69	CURATIVO MEPILEX AG DE SILICONE	MOLNLYCKE	UND	30	R\$ 85,18	R\$ 2.555,40
70	CURATIVO MEPILEX BORDER AG DE SILICONE	MOLNLYCKE	UND	30	R\$ 75,14	R\$ 2.254,20
71	CURATIVO MEPILEX BORDER DE SILICONE	MOLNLYCKE	UND	30	R\$ 57,37	R\$ 1.721,10
72	CURATIVO MEPILEX BORDER LITE DE SILICONE	MOLNLYCKE	UND	30	R\$ 29,39	R\$ 881,70
73	CURATIVO MEPILEX BORDER SACRUM AG DE SILICONE	MOLNLYCKE	UND	30	R\$ 50,00	R\$ 1.500,00
74	CURATIVO MEPILEX BORDER SACRUM DE SILICONE	MOLNLYCKE	UND	30	R\$ 50,00	R\$ 1.500,00
75	CURATIVO MEPILEX DE SILICONE	MOLNLYCKE	UND	30	R\$ 30,00	R\$ 900,00
76	CREME BARRERA PROTETORA PARA A PELE EXPOSTA AO CONTEÚDO INTESTINAL, URINA E POSSÍVEIS INFLAMAÇÕES CAUSADAS PELA OSTOMIA. 60ML	COLOPLAST	FR	30	R\$ 65,27	R\$ 1.958,10
77	BOLSA DE COLOSTOMIA DE PEÇA ÚNICA DE RESINA TRANSPARENTE, DRENÁVEL, COM FEIXE (CLIPER) C/10 UNIDADES	CONVATEC	PCT	200	R\$ 88,58	R\$ 17.716,00
78	BOLSA DE UROSTOMIA DE PEÇA ÚNICA DE RESINA TRANSPARENTE, DRENÁVEL, COM FEIXE (CLIPER)	CONVATEC	PCT	200	R\$ 18,00	R\$ 3.600,00
79	BOLSA PARA COLESTOMIARECORTAVEL 25/64CM TRANSPARENTE PC/10	MARKMED	PCT	80	R\$ 5,00	R\$ 400,00
80	BOLSA PARA COLOSTOMIA DESCARTÁVEL 30MMPC/10	MARKMED	PCT	80	R\$ 4,00	R\$ 320,00
81	BOLSA PARA COLOSTOMIA DESCARTÁVEL 40MMPC/10	MARKMED	PCT	80	R\$ 4,00	R\$ 320,00
82	BOLSA PARA COLOSTOMIA DESCARTÁVEL 50MMPC/10	MARKMED	PCT	80	R\$ 4,00	R\$ 320,00
83	BOLSA PARA COLOSTOMIA DESCARTÁVEL 60MMPC/10	MARKMED	PCT	80	R\$ 4,00	R\$ 320,00
84	ALMOTOLIA 100ML AMBAR	HILTOPLAST	UND	100	R\$ 2,05	R\$ 205,00
85	ALMOTOLIA 250ML AMBAR	HILTOPLAST	UND	50	R\$ 2,83	R\$ 141,50
86	ALMOTOLIA 500ML AMBAR	HILTOPLAST	UND	40	R\$ 3,86	R\$ 154,40
87	ALMOTOLIA 100ML TRANSPARENTE	HILTOPLAST	UND	100	R\$ 2,26	R\$ 226,00
88	ALMOTOLIA 250 TRANSPARENTE	HILTOPLAST	UND	100	R\$ 3,05	R\$ 305,00
89	ALMOTOLIA 500ML TRANSPARENTE	HILTOPLAST	UND	50	R\$ 3,37	R\$ 168,50
90	ESPARADRAPO 10X4,5M	MISSNER	UND	250	R\$ 6,70	R\$ 1.675,00
91	ESPARADRAPO 5X4,5M	MISSNER	UND	400	R\$ 3,80	R\$ 1.520,00
92	ESPARADRAPO MICROPORE 10CMX10M	WILTEX	UND	200	R\$ 11,20	R\$ 2.240,00
93	ESPARADRAPO MICROPORE 5,0CMX10M	WILTEX	UND	100	R\$ 5,60	R\$ 560,00
94	ESPARADRAPO MICROPORE 2,5CMX10M COR DA PELE	WILTEX	UND	100	R\$ 3,00	R\$ 300,00
95	FITA MICROPORE 1,5CMX10M	WILTEX	UND	80	R\$ 2,50	R\$ 200,00
96	FITA MICROPORE 2,5CMX10M	WILTEX	UND	80	R\$ 3,00	R\$ 240,00
97	GAZE EM COMPRESSA 7,5X7,5 C/500	PLASCALP	PCT	500	R\$ 10,84	R\$ 5.420,00
98	GAZE EM COMPRESSA 7,5X7,5 PC 10 — ESTÉRIL 09 FIOS	PLASCALP	PCT	1000	R\$ 0,60	R\$ 600,00
99	GAZE EM COMPRESSA 7,5X7,5 PC 10 — ESTÉRIL 11 FIOS	PLASCALP	PCT	500	R\$ 0,60	R\$ 300,00
100	GAZE EM COMPRESSA 7,5X7,5 PC 10 — ESTÉRIL 13 FIOS	PLASCALP	PCT	500	R\$ 0,60	R\$ 300,00
101	GAZE EM ROLO 91X50	TEXCARE	RL	50	R\$ 16,90	R\$ 845,00
102	GAZE EM ROLO 91X60	TEXCARE	RL	50	R\$ 18,00	R\$ 900,00
103	GAZE EM ROLO 91X1	TEXCARE	RL	50	R\$ 22,00	R\$ 1.100,00
104	ALGODÃO HIDRÓFILO 250GR	NATHALYA	PCT	100	R\$ 5,00	R\$ 500,00
105	ALGODÃO HIDRÓFILO 500GR	NATHALYA	PCT	100	R\$ 9,00	R\$ 900,00
106	ALGODÃO HIDRÓFILO EM BOLA 25G	FAROL	PCT	100	R\$ 2,25	R\$ 225,00
107	ALGODÃO HIDRÓFILO EM BOLA 50G	FAROL	PCT	200	R\$ 2,26	R\$ 452,00
108	ALGODÃO HIDRÓFILO EM BOLA 95G	FAROL	PCT	150	R\$ 4,03	R\$ 604,50
109	ALGODÃO HIDRÓFILO EM BOLA 100G	FAROL	PCT	50	R\$ 3,70	R\$ 185,00
110	ATADURA DE CREPOM 6X3,0M PC/12	TEXCARE	PCT	100	R\$ 1,90	R\$ 190,00
111	ATADURA DE CREPOM 6X4,5M PC/12	TEXCARE	PCT	100	R\$ 2,20	R\$ 220,00
112	ATADURA DE CREPOM 8X3,0M PC/12	TEXCARE	PCT	100	R\$ 3,00	R\$ 300,00
113	ATADURA DE CREPOM 8X4,5M PC/12	TEXCARE	PCT	50	R\$ 4,77	R\$ 238,50
114	ATADURA DE CREPOM 10X3,0M PC/12	TEXCARE	PCT	50	R\$ 3,80	R\$ 190,00
115	ATADURA DE CREPOM 10X4,5M PC/12	TEXCARE	PCT	100	R\$ 5,90	R\$ 590,00
116	ATADURA DE CREPOM 12X3,0M PC/12	TEXCARE	PCT	100	R\$ 4,40	R\$ 440,00
117	ATADURA DE CREPOM 12X4,5M PC/12	TEXCARE	PCT	70	R\$ 7,00	R\$ 490,00
118	ATADURA DE CREPOM 15X3,0M PC/12	TEXCARE	PCT	70	R\$ 5,00	R\$ 350,00
119	ATADURA DE CREPOM 15X4,5M PC/12	TEXCARE	PCT	300	R\$ 10,00	R\$ 3.000,00
120	ATADURA DE CREPOM 20X4,5M PC/12	TEXCARE	PCT	200	R\$ 14,00	R\$ 2.800,00
121	ATADURA DE CREPOM 25X4,5M PC/12	TEXCARE	PCT	30	R\$ 16,00	R\$ 480,00
122	ATADURA DE CREPOM 30X4,5M PC/12	TEXCARE	PCT	30	R\$ 17,00	R\$ 510,00
123	FIO DE ALGODÃO 0-0 C/AG CX/ 24	TECNOFIO	CX	10	R\$ 30,00	R\$ 300,00
124	FIO DE ALGODÃO 2-0 C/AG CX/ 24	TECNOFIO	CX	20	R\$ 30,00	R\$ 600,00
125	FIO DE ALGODÃO 3-0 C/AGCX/ 24	TECNOFIO	CX	50	R\$ 30,00	R\$ 1.500,00
126	FIO DE ALGODÃO 4-0 C/AG CX/ 24	TECNOFIO	CX	50	R\$ 30,00	R\$ 1.500,00
127	FIO DE ALGODÃO 5-0 C/AG CX/ 24	TECNOFIO	CX	50	R\$ 30,00	R\$ 1.500,00
128	FIO DE ALGODÃO 0-0 S/AGCX/ 24	TECNOFIO	CX	30	R\$ 15,00	R\$ 450,00
129	FIO DE ALGODÃO 2-0 S/AG CX/ 24	TECNOFIO	CX	30	R\$ 15,00	R\$ 450,00
130	FIO DE ALGODÃO 3-0 S/AG CX/ 24	TECNOFIO	CX	30	R\$ 15,00	R\$ 450,00
131	FIO DE ALGODÃO 4-0 S/AG CX/ 24	TECNOFIO	CX	10	R\$ 15,00	R\$ 150,00
132	FIO DE NYLON 0-0 C/AG CX/24	TECNOFIO	CX	15	R\$ 30,00	R\$ 450,00
133	FIO DE NYLON 2-0 C/AG CX/24	TECNOFIO	CX	15	R\$ 30,00	R\$ 450,00
134	FIO DE NYLON 3-0 C/AG CX/24	TECNOFIO	CX	15	R\$ 30,00	R\$ 450,00
135	FIO DE NYLON 4-0 C/AG CX/24	TECNOFIO	CX	15	R\$ 30,00	R\$ 450,00
136	FIO DE NYLON 5.0 C/AG CX/24	TECNOFIO	CX	35	R\$ 30,00	R\$ 1.050,00
137	FIO DE NYLON 6.0 C/AG CX/24	TECNOFIO	CX	35	R\$ 30,00	R\$ 1.050,00
138	FIO DE NYLON 2-0 S/AG CX/24	TECNOFIO	CX	35	R\$ 30,00	R\$ 1.050,00
139	FIO DE NYLON 3-0 S/AG CX/24	TECNOFIO	CX	35	R\$ 30,00	R\$ 1.050,00
140	FIO DE NYLON 4-0 S/AG CX/24	TECNOFIO	CX	35	R\$ 30,00	R\$ 1.050,00
141	PAPEL GRAU CIRÚRGICO 5X100	MEDPACK	RL	20	R\$ 20,00	R\$ 700,00
142	PAPEL GRAU CIRÚRGICO 8X100	MEDPACK	RL	35	R\$ 26,00	R\$ 910,00
143	PAPEL GRAU CIRÚRGICO 10X100	MEDPACK	RL	20	R\$ 39,00	R\$ 780,00

144	PAPEL GRAU CIRÚRGICO 12X100	MEDPACK	RL	20	R\$ 55,00	R\$ 1.100,00
145	PAPEL GRAU CIRÚRGICO 13X25	MEDPACK	RL	20	R\$ 20,00	R\$ 400,00
146	PAPEL GRAU CIRÚRGICO 15X100	MEDPACK	RL	10	R\$ 69,00	R\$ 690,00
147	PAPEL GRAU CIRÚRGICO 18X100	MEDPACK	RL	10	R\$ 74,00	R\$ 740,00
148	PAPEL GRAU CIRÚRGICO 20X100	MEDPACK	RL	10	R\$ 79,00	R\$ 790,00
149	PAPEL GRAU CIRÚRGICO 22X100	MEDPACK	RL	10	R\$ 83,00	R\$ 830,00
150	PAPEL GRAU CIRÚRGICO 25MMX100M	MEDPACK	RL	5	R\$ 100,00	R\$ 500,00
151	PAPEL GRAU CIRÚRGICO 30MMX100M	MEDPACK	RL	5	R\$ 120,00	R\$ 600,00
152	PAPEL GRAU CIRÚRGICO 35CMX100M	MEDPACK	RL	5	R\$ 140,00	R\$ 700,00
153	PAPEL GRAU CIRÚRGICO 40CMX100M	MEDPACK	RL	5	R\$ 145,00	R\$ 725,00
154	PAPEL GRAU CIRÚRGICO 50CMX100M	MEDPACK	RL	5	R\$ 200,00	R\$ 1.000,00
155	ENVELOPE AUTO-SELANTE DE PAPEL GRAU CIRÚRGICO, TAMANHO 07 X 26 CM. CAIXA COM 200UN	MEDPACK	CX	50	R\$ 30,00	R\$ 1.500,00
156	ENVELOPE AUTO-SELANTE DE PAPEL GRAU CIRÚRGICO, TAMANHO 09 X 16 CM. CAIXA COM 200UN	MEDPACK	CX	30	R\$ 31,00	R\$ 930,00
157	PAPEL KRAFT C/100MT	SAFRA	RL	20	R\$ 43,00	R\$ 860,00
158	PAPEL KRAFT C/100MT 80X40	SAFRA	RL	20	R\$ 43,00	R\$ 860,00
159	PAPEL LENÇOL 50/70 100% CELULOSE PC 1000FLS	FLEXPEL	PCT	100	R\$ 8,00	R\$ 800,00
160	PAPEL LENÇOL 50X50 PC 1000FLS	FLEXPEL	PCT	50	R\$ 7,00	R\$ 350,00
161	PAPEL TOALHA INTERFOLHADO PCT C/1000 FLS	COLUMBOS	PCT	500	R\$ 8,00	R\$ 4.000,00
162	PAPEL TOALHA INTERFOLHADO PCT C/1000 FLS BRANCO	COLUMBOS	PCT	500	R\$ 9,50	R\$ 4.750,00
163	PAPEL TOALHA INTERFOLHADO PCT C/1000 FLS BRANCO 100% CELULOSE	COLUMBOS	PCT	300	R\$ 10,00	R\$ 3.000,00
164	AVENTAL DESCARTÁVEL MANGA CURTA PCT C/10	DESCARPACK	PCT	100	R\$ 13,00	R\$ 1.300,00
165	AVENTAL DESCARTÁVEL MANGA LONGA PCT C/10	DESCARPACK	UND	100	R\$ 12,95	R\$ 1.295,00
	GORRO DESCARTÁVEL PC/ 100 C/ TIRAS	DESCARPACK	PCT	200	R\$ 8,73	R\$ 1.746,00
	GORRO DESCARTÁVEL PC/ 100 C/ ELÁSTICO	DESCARPACK	PCT	200	R\$ 7,60	R\$ 1.520,00
168	MASCARA DESCARTÁVEL BICO DE PATO C/ 100	DESCARPACK	CX	100	R\$ 5,60	R\$ 560,00
169	MASCARA DESCARTÁVEL COM ELÁSTICO FILTRO C/100	DESCARPACK	CX	150	R\$ 12,00	R\$ 1.800,00
170	MASCARA DESCARTÁVEL COM ELÁSTICO PC/100	DESCARPACK	CX	100	R\$ 7,60	R\$ 760,00
171	MASCARA DESCARTÁVEL COM ELÁSTICO PC/50	DESCARPACK	CX	200	R\$ 6,88	R\$ 1.376,00
172	MASCARA DESCARTÁVEL N95	DESCARPACK	UND	200	R\$ 3,40	R\$ 680,00
173	MASCARA RETANGULAR C/TIRAS CX/100	DESCARPACK	CX	100	R\$ 6,63	R\$ 663,00
174	LUVA CIRURGICA ESTERIL Nº 6,5	EMBRAMAC	PAR	700	R\$ 1,15	R\$ 805,00
175	LUVA CIRURGICA ESTERIL Nº 7,0	EMBRAMAC	PAR	1000	R\$ 1,15	R\$ 1.150,00
176	LUVA CIRURGICA ESTERIL Nº 7,5	EMBRAMAC	PAR	1000	R\$ 1,15	R\$ 1.150,00
177	LUVA CIRURGICA ESTERIL Nº 8,0	EMBRAMAC	PAR	500	R\$ 1,15	R\$ 575,00
178	LUVA CIRURGICA ESTERIL Nº 8,5	EMBRAMAC	PAR	2000	R\$ 1,15	R\$ 2.300,00
179	LUVA DE PROCEDIMENTO EXTRA PEQUENA CX/100	EMBRAMAC	CX	1000	R\$ 19,80	R\$ 19.800,00
180	LUVA DE PROCEDIMENTO MEDIA CX/100	EMBRAMAC	CX	3000	R\$ 19,80	R\$ 59.400,00
181	LUVA DE PROCEDIMENTO GRANDE CX/100	EMBRAMAC	CX	1500	R\$ 19,80	R\$ 29.700,00
182	LUVA DE PROCEDIMENTO EXTRA PEQUENA CX/100 VINIL	EMBRAMAC	CX	100	R\$ 18,60	R\$ 1.860,00
183	LUVA DE PROCEDIMENTO PEQUENA CX/100 VINIL	EMBRAMAC	CX	100	R\$ 16,85	R\$ 1.685,00
184	LUVA DE PROCEDIMENTO MEDIA CX/100 VINIL	EMBRAMAC	CX	100	R\$ 16,85	R\$ 1.685,00
185	LUVA DE PROCEDIMENTO GRANDE CX/100 VINIL	EMBRAMAC	CX	500	R\$ 16,85	R\$ 8.425,00
186	LUVA LATEX PARA LIMPEZA PEQUENA	MUCAMBO	PAR	1000	R\$ 3,10	R\$ 3.100,00
187	LUVA LATEX PARA LIMPEZA MEDIA	MUCAMBO	PAR	1000	R\$ 3,10	R\$ 3.100,00
188	LUVA LATEX PARA LIMPEZA GRANDE	MUCAMBO	PAR	500	R\$ 3,10	R\$ 1.550,00
189	LUVA LATEX PARA LIMPEZA PEQUENA CANO LONGO	MUCAMBO	PAR	100	R\$ 4,20	R\$ 420,00
190	LUVA LATEX PARA LIMPEZA MEDIA CANO LONGO	MUCAMBO	PAR	300	R\$ 4,20	R\$ 1.260,00
191	LUVA LATEX PARA LIMPEZA GRANDE CANO LONGO	MUCAMBO	PAR	100	R\$ 4,20	R\$ 420,00
	HASTE FLEXÍVEL C/75 UND	THEOTO	PCT	300	R\$ 1,50	R\$ 450,00
	HASTE FLEXÍVEL C/100 UND	THEOTO	PCT	300	R\$ 2,00	R\$ 600,00
194	ESCOVA CERVICAL DESCARTAVEL PC/100	KOLPLAST	PCT	250	R\$ 18,50	R\$ 4.625,00
195	ESPATULA DE AYRES PC/100	THEOTO	PCT	1000	R\$ 8,00	R\$ 8.000,00
196	ESPECULO VAGINAL DESCARTAVEL PEQUENO	KOLPLAST	UND	3000	R\$ 1,12	R\$ 3.360,00
197	ESPECULO VAGINAL DESCARTAVEL MÉDIO	KOLPLAST	UND	4000	R\$ 1,16	R\$ 4.640,00
198	ESPECULO VAGINAL DESCARTAVEL GRANDE	KOLPLAST	UND	1000	R\$ 1,76	R\$ 1.760,00
199	LAMINA DE VIDRO FOSCA 25,4X 76,2MM CX/50	SOLIDOR	CX	700	R\$ 4,30	R\$ 3.010,00
200	LAMINA DE VIDRO LISA CX/50	SOLIDOR	CX	200	R\$ 2,00	R\$ 400,00
201	LAMPADA PARA FOCO FRIA	PHILPS	UND	25	R\$ 10,00	R\$ 250,00
202	CATETER TIPO ÓCULOS PARA OXIGENIO	BIOSANI	UND	600	R\$ 1,23	R\$ 738,00
203	CATETER TIPO ÓCULOS PARA OXIGENIO Nº 06	BIOSANI	UND	300	R\$ 1,13	R\$ 339,00
204	CATETER TIPO ÓCULOS PARA OXIGENIO Nº 08	BIOSANI	UND	300	R\$ 1,17	R\$ 351,00
205	CATETER TIPO ÓCULOS PARA OXIGENIO Nº 10	BIOSANI	UND	300	R\$ 1,21	R\$ 363,00
206	COLETOR DE MATERIAL PERFURO-CORTANTE 3LT	GRANDESC	UND	40	R\$ 2,90	R\$ 116,00
207	COLETOR DE MATERIAL PERFURO-CORTANTE 7LT	GRANDESC	UND	100	R\$ 4,00	R\$ 400,00
208	COLETOR DE MATERIAL PERFURO-CORTANTE 13LT	GRANDESC	UND	300	R\$ 7,00	R\$ 2.100,00
209	COLETOR DE MATERIAL PERFURO-CORTANTE 20LT	GRANDESC	UND	100	R\$ 7,91	R\$ 791,00
210	COLETOR UNIVERSAL DE PLASTICO P/ 10ML	J. PROLAB	UND	2000	R\$ 0,20	R\$ 400,00
211	COLETOR UNIVERSAL DE PLASTICO P/ 80ML ESTÉRIL	J. PROLAB	UND	2000	R\$ 0,60	R\$ 1.200,00
212	COLETOR UNIVERSAL DE PLASTICO P/ 80ML	J. PROLAB	UND	5000	R\$ 0,44	R\$ 2.200,00
213	FITA PARA AUTOCLAVE 19X30	EUROCEL	RL	150	R\$ 3,70	R\$ 555,00
214	INDICADOR BIOLÓGICO PARA ESTERILIZAÇÃO A VAPOR. CAIXA COM 10 UNIDADES.	SISPACK	CX	50	R\$ 87,17	R\$ 4.358,50
215	FILME PARA ULTRASOM UPP 110 TYPE — NORMAL 110MMX20M	SONY	UND	100	R\$ 63,08	R\$ 6.308,00
216	FITA ADESIVA HOSPITALAR 16X50	EUROCEL	UND	100	R\$ 2,50	R\$ 250,00
217	FITA ADESIVA HOSPITALAR 19X50	EUROCEL	UND	400	R\$ 3,00	R\$ 1.200,00
218	FITA METRICA C/ 1,5M	GARCI	UND	40	R\$ 3,00	R\$ 120,00
219	TIRAS PARA TESTE DE GLICEMIA CAIXA COM 25 TIRAS E UM CHIP	G-TECH	CX	100	R\$ 25,00	R\$ 2.500,00
220	FIXADOR CITOLÓGICO SPRAY 100ML— CX 12 FRASCO	KOLPLAST	CX	10	R\$ 75,81	R\$ 758,10
221	LANCETA PARA TESTE DE GLICEMIA. CAIXA C/ 200	G-TECH	CX	100	R\$ 15,00	R\$ 1.500,00

222	AGULHA DESCARTÁVEL 12X4,5 CX/100	EMBRAMAC	CX	100	R\$ 7,00	R\$ 700,00
223	AGULHA DESCARTÁVEL 13X3CX/100	EMBRAMAC	CX	100	R\$ 7,00	R\$ 700,00
224	AGULHA DESCARTÁVEL 13X4,5 CX/100	EMBRAMAC	CX	100	R\$ 7,00	R\$ 700,00
225	AGULHA DESCARTÁVEL 20X5,5 CX/100	EMBRAMAC	CX	200	R\$ 7,00	R\$ 1.400,00
226	AGULHA DESCARTÁVEL 25X6,0 CX/100	EMBRAMAC	CX	10	R\$ 7,00	R\$ 70,00
227	AGULHA DESCARTÁVEL 25X7 CX/100	EMBRAMAC	CX	400	R\$ 7,00	R\$ 2.800,00
228	AGULHA DESCARTÁVEL 25X8,0 CX/100	EMBRAMAC	CX	20	R\$ 7,00	R\$ 140,00
229	AGULHA DESCARTÁVEL 30X7,0 CX/100	EMBRAMAC	CX	20	R\$ 7,00	R\$ 140,00
230	AGULHA DESCARTÁVEL 30X8,0 CX/100	EMBRAMAC	CX	3	R\$ 7,00	R\$ 21,00
231	AGULHA DESCARTÁVEL 40X12 CX/100	EMBRAMAC	CX	20	R\$ 7,00	R\$ 140,00
232	AGULHA DESCARTÁVEL 40X16 CX/100	EMBRAMAC	CX	36	R\$ 7,00	R\$ 252,00
233	AGULHA PARA CANETA DE INSULINA COMPATÍVEL COM TODAS AS MARCAS ULTRA-FINE MINI 4 MM, CALIBRE: 0.25 MM (31G). CAIXA COM 100 UNIDADES.	SR	CX	10	R\$ 50,00	R\$ 500,00
234	AGULHA PARA CANETA DE INSULINA COMPATÍVEL COM TODAS AS MARCAS ULTRA-FINE MINI 5 MM, CALIBRE: 0.25 MM (31G). CAIXA COM 100 UNIDADES.	SR	CX	25	R\$ 50,00	R\$ 1.250,00
235	AGULHA PARA CANETA DE INSULINA COMPATÍVEL COM TODAS AS MARCAS ULTRA-FINE MINI 8 MM, CALIBRE: 0.25 MM (31G). CAIXA COM 100 UNIDADES.	SR	CX	20	R\$ 50,00	R\$ 1.000,00
236	AGULHA PARA CANETA DE INSULINA COMPATÍVEL COM TODAS AS MARCAS ULTRA-FINE MINI 12,7 MM, CALIBRE: 0.25 MM (31G). CAIXA COM 100 UNIDADES.	SR	CX	5	R\$ 50,00	R\$ 250,00
237	AGULHA PARA SUTURA FUNDO FALSO T14 PACOTE COM 12 UNIDADES	PROCARE	PCT	2	R\$ 6,50	R\$ 13,00
238	AGULHA CIRÚRGICA PEQUENA CX. C/12 UNID.	PROCARE	UND	100	R\$ 5,32	R\$ 532,00
239	EQUIPO MACROGOTAS	MEDGOLDMAN	UND	500	R\$ 1,30	R\$ 650,00
	EQUIPO MACROGOTAS C/ ELASTÓMERO	MEDGOLDMAN	UND	200	R\$ 1,19	R\$ 238,00
	EQUIPO MACROGOTAS C/ INJETOR LATERAL	BIOJET	UND	200	R\$ 1,30	R\$ 260,00
242	EQUIPO MICROGOTAS	COMPOJET	UND	300	R\$ 1,30	R\$ 390,00
243	EQUIPO MICROGOTAS C/ INJETOR LATERAL	BIOJET	UND	300	R\$ 1,30	R\$ 390,00
244	LANCETAS ESTERILIZADAS CX/200	G-TECH	CX	250	R\$ 7,36	R\$ 1.840,00
245	SCALP N° 19	LAMEDID	UND	250	R\$ 0,25	R\$ 62,50
246	SCALP N° 21	LAMEDID	UND	250	R\$ 0,25	R\$ 62,50
247	SCALP N° 23	LAMEDID	UND	250	R\$ 0,25	R\$ 62,50
248	SCALP N° 25	LAMEDID	UND	250	R\$ 0,25	R\$ 62,50
249	SCALP N° 27	LAMEDID	UND	250	R\$ 0,25	R\$ 62,50
250	SERINGA DE 0,3CC C/ AGULHA 08X0,3 ULTRA FINA PARA INSULINA	SR	UND	3000	R\$ 0,38	R\$ 1.140,00
251	SERINGA DE 0,5CC C/ AGULHA 08X0,3 ULTRA FINA PARA INSULINA	SR	UND	10000	R\$ 0,35	R\$ 3.500,00
252	SERINGA DE 1ML C/ AGULHA 13X3,8	SR	UND	7000	R\$ 0,35	R\$ 2.450,00
253	SERINGA DE 1ML P/ INSULINA DE 100 UNIDADES C/ AGULHA 12X4,5	SR	UND	300	R\$ 0,43	R\$ 129,00
254	SERINGA DE 1ML P/ INSULINA DE 100 UNIDADES C/ AGULHA 13X4,5	SR	UND	2000	R\$ 0,24	R\$ 480,00
255	SERINGA DE 3ML C/ AGULHA 13X4,5	SR	UND	1000	R\$ 0,22	R\$ 220,00
256	SERINGA DE 3ML C/ AGULHA 20X5,5	SR	UND	3000	R\$ 0,23	R\$ 690,00
257	SERINGA DE 3ML C/ AGULHA 25X7	SR	UND	5000	R\$ 0,24	R\$ 1.200,00
258	SERINGA DE 5ML C/ AGULHA 25X7	SR	UND	3000	R\$ 0,28	R\$ 840,00
259	SERINGA DE 10ML C/ AGULHA 25X7	SR	UND	5000	R\$ 0,42	R\$ 2.100,00
260	SERINGA DE 20ML C/ AGULHA 25X7	SR	UND	3000	R\$ 0,50	R\$ 1.500,00
261	SERINGA DE 20ML C/ AGULHA 25X8	SR	UND	2500	R\$ 0,50	R\$ 1.250,00
262	SERINGA DE 100 UNIDADES P/ INSULINA C/ AGULHA CURTA DE 8,0X0,3MM	SOLIDOR	UND	4000	R\$ 0,50	R\$ 2.000,00
263	SERINGA DE 1 ML S/AGULHA	SR	UND	500	R\$ 0,16	R\$ 80,00
264	SERINGA DE 3 ML S/AGULHA	SR	UND	5000	R\$ 0,18	R\$ 900,00
265	SERINGA DE 5 ML S/AGULHA	SR	UND	2000	R\$ 0,20	R\$ 400,00
	SERINGA DE 10 ML S/AGULHA	SR	UND	2000	R\$ 0,30	R\$ 600,00
	SERINGA DE 20 ML S/AGULHA	SR	UND	100	R\$ 0,40	R\$ 40,00
268	SERINGA DE 60 ML S/AGULHA BICO SLIP	ADVANTIVE	UND	250	R\$ 2,00	R\$ 500,00
269	SERINGA DE 60 ML S/AGULHA LUERLOK	ADVANTIVE	UND	250	R\$ 2,00	R\$ 500,00
270	SERINGA INSULINA 0,3CC C/AG 12X7	SR	UND	250	R\$ 0,49	R\$ 122,50
271	SERINGA INSULINA 0,5CC C/AG 12X7	SR	UND	1000	R\$ 0,49	R\$ 490,00
272	SERINGA INSULINA 0,5CC C/AG 30X3/8	SR	UND	500	R\$ 0,49	R\$ 245,00
273	SERINGA INSULINA 1CC C/AG 08X3MM	SR	UND	2000	R\$ 0,49	R\$ 980,00
274	SERINGA INSULINA 1CC C/AG 12X7	SR	UND	2000	R\$ 0,49	R\$ 980,00
275	TUBOS NA COR AZUL (VACUTAINER)	LABORINPORT	UND	360	R\$ 1,50	R\$ 540,00
276	TUBOS NA COR LILÁS (VACUTAINER)	LABORINPORT	UND	360	R\$ 1,50	R\$ 540,00
277	TUBOS NA COR VERMELHA (VACUTAINER)	LABORINPORT	UND	360	R\$ 1,50	R\$ 540,00
278	LAMINA DE BISTURI N° 11CX/100	MAXICOR	CX	30	R\$ 16,50	R\$ 495,00
279	LAMINA DE BISTURI N° 10CX/100	MAXICOR	CX	30	R\$ 16,50	R\$ 495,00
280	LAMINA DE BISTURI N° 12CX/100	MAXICOR	CX	30	R\$ 16,50	R\$ 495,00
281	LAMINA DE BISTURI N° 15CX/100	MAXICOR	CX	30	R\$ 16,50	R\$ 495,00
282	LAMINA DE BISTURI N° 20CX/100	MAXICOR	CX	30	R\$ 16,50	R\$ 495,00
283	LAMINA DE BISTURI N° 21CX/100	MAXICOR	CX	30	R\$ 16,50	R\$ 495,00
284	LAMINA DE BISTURI N° 22CX/100	MAXICOR	CX	30	R\$ 16,50	R\$ 495,00
285	LAMINA DE BISTURI N° 23CX/100	MAXICOR	CX	30	R\$ 16,50	R\$ 495,00
286	LAMINA DE BISTURI N° 24CX/100	MAXICOR	CX	5	R\$ 16,50	R\$ 82,50
287	LÂMINA MICROSCOPIA 26 X 76MM PONTA FOSCA CAIXA 50 UNIDADES	KASVI	CX	20	R\$ 4,30	R\$ 86,00
288	LAMINULA 24X32. PACOTE À VÁCUO COM 5 CAIXAS PLÁSTICAS COM 100 LAMINULAS CADA.	BRAND	PCT	2	R\$ 4,00	R\$ 8,00
289	SONDA NASOGÁSTRICA CURTA N° 06	MARKMED	UND	500	R\$ 0,81	R\$ 405,00
290	SONDA NASOGÁSTRICA CURTA N° 08	MARKMED	UND	500	R\$ 0,88	R\$ 440,00
291	SONDA NASOGÁSTRICA CURTA N° 10	MARKMED	UND	250	R\$ 0,91	R\$ 227,50
292	SONDA NASOGÁSTRICA CURTA N° 12	MARKMED	UND	250	R\$ 0,96	R\$ 240,00
293	SONDA NASOGÁSTRICA CURTA N° 14	MARKMED	UND	250	R\$ 1,10	R\$ 275,00
294	SONDA NASOGÁSTRICA CURTA N° 16	MARKMED	UND	250	R\$ 1,24	R\$ 310,00

295	SONDA NASOGASTRICA CURTA Nº 18	MARKMED	UND	250	R\$ 1,34	R\$ 335,00
296	SONDA NASOGASTRICA CURTA Nº 20	MARKMED	UND	250	R\$ 1,55	R\$ 387,50
297	SONDA NASOGASTRICA CURTA Nº 10	MARKMED	UND	250	R\$ 1,38	R\$ 345,00
298	SONDA NASOGASTRICA LONGA Nº 12	MARKMED	UND	250	R\$ 1,16	R\$ 290,00
299	SONDA NASOGASTRICA LONGA Nº 14	MARKMED	UND	250	R\$ 1,22	R\$ 305,00
300	SONDA NASOGASTRICA LONGA Nº 16	MARKMED	UND	250	R\$ 1,52	R\$ 380,00
301	SONDA NASOGASTRICA LONGA Nº 20	MARKMED	UND	250	R\$ 2,10	R\$ 525,00
302	SONDA NASOGASTRICA LONGA Nº 8	MARKMED	UND	500	R\$ 1,36	R\$ 680,00
303	SONDA URETRAL Nº 08	MARKMED	UND	500	R\$ 0,84	R\$ 420,00
304	SONDA URETRAL Nº 10	MARKMED	UND	500	R\$ 0,85	R\$ 425,00
305	SONDA URETRAL Nº 12	MARKMED	UND	500	R\$ 0,87	R\$ 435,00
306	SONDA URETRAL Nº 14	MARKMED	UND	500	R\$ 0,90	R\$ 450,00
307	SONDA URETRAL Nº 16	MARKMED	UND	500	R\$ 1,19	R\$ 595,00
308	SONDA URETRAL Nº 18	MARKMED	UND	500	R\$ 1,28	R\$ 640,00
309	SONDA URETRAL Nº 20	MARKMED	UND	500	R\$ 1,46	R\$ 730,00
310	TUBO DE LÁTEX Nº 200 C/15MTS	AURIFLEX	PCT	50	R\$ 14,30	R\$ 715,00
311	TUBO DE LÁTEX Nº 202 C/15MTS	AURIFLEX	PCT	25	R\$ 20,00	R\$ 500,00
312	TUBO DE LÁTEX Nº 204 C/15	AURIFLEX	PCT	15	R\$ 52,00	R\$ 780,00
313	TUBO DE SILICONE Nº 202 C/15M	AURIFLEX	PCT	25	R\$ 80,00	R\$ 2.000,00
314	TUBO DE SILICONE Nº 204 C/15M	AURIFLEX	PCT	25	R\$ 105,00	R\$ 2.625,00
315	TUBO DE SILICONE Nº 206 C/15M	AURIFLEX	PCT	25	R\$ 110,00	R\$ 2.750,00
316	PRESERVATIVO MASCULINO SEM LUBRIFICANTE CX/144	MADEITEX	CX	50	R\$ 43,00	R\$ 2.150,00
317	PROTETOR SOLAR FATOR 30 — FRASCO C/ 200OML	MOPH	FR	500	R\$ 15,00	R\$ 7.500,00
318	PROTETOR SOLAR FATOR 50 — FRACO C/200OML	MOPH	FR	250	R\$ 22,00	R\$ 5.500,00
319	PINÇA CHERON DESCARTÁVEL KOLPLAST NÃO ESTÉRIL OI COM 100	KOLPLAST	CX	25	R\$ 117,00	R\$ 2.925,00
320	MALETA PLÁSTICA DE PRIMEIROS SOCORROS	3M	UND	10	R\$ 17,00	R\$ 170,00
321	FILTRO DE PAPEL	3M	UND	12	R\$ 5,00	R\$ 60,00
322	ETIQUETAS PARA LÂMINAS PONTA FOSCA 4011/4012 50.8X101.6 MM	3M	CX	1	R\$ 2,00	R\$ 2,00
323	PARAFINA HISTOLÓGICA	HEXIS	UND	12	R\$ 19,00	R\$ 228,00
324	OLIVAS PARA ESTETOSCÓPIO	PREMIUM	PAR	50	R\$ 2,00	R\$ 100,00
325	PERA PARA TENSÍMETRO	PREMIUM	UND	25	R\$ 5,00	R\$ 125,00
326	PIPETA DE PASTEUR EM PE-LD BRAND DE 1L	BRAND	UND	12	R\$ 50,00	R\$ 600,00
327	PIPETA DE PASTEUR EM PE-LD BRAND DE 10ML	BRAND	UND	12	R\$ 1,21	R\$ 14,52
328	PIPETA DE PASTEUR EM PE-LD BRAND DE 500ML	BRAND	UND	12	R\$ 33,44	R\$ 401,28
329	PIPETA DE PASTEUR EM PE-LD BRAND DE 5ML	BRAND	UND	12	R\$ 0,69	R\$ 8,28
330	PIPETA DE VIDRO 5ML	BRAND	UND	12	R\$ 3,51	R\$ 42,12
331	PIPETADORES DE PLÁSTICO PARA PIPETAS DE 25ML;	BRAND	UND	12	R\$ 6,00	R\$ 72,00
332	PLACA DE PETRI EM VIDRO FUNDO PLANO - PAREDE SIMPLES COM 1,2 MM DE ESPESURA - CAIXA COM 48 UNIDADES - FORMATO 100 X 15M - CÓDIGO PV10015;	SPLADOR	UND	10	R\$ 200,00	R\$ 2.000,00
333	PLACA DE PETRI EM VIDRO FUNDO PLANO - PAREDE SIMPLES COM 1,2 MM DE ESPESURA - CAIXA COM 48 UNIDADES - FORMATO 60 X 15 MM - CÓDIGO PV6015;	SPLADOR	UND	10	R\$ 150,00	R\$ 1.500,00
334	PROVETA EM POLIPROPILENO DE 1 L;	BRAND	UND	10	R\$ 15,00	R\$ 150,00
335	PROVETA EM POLIPROPILENO DE 10ML;	BRAND	UND	10	R\$ 8,00	R\$ 80,00
336	PROVETA EM POLIPROPILENO DE 500ML;	BRAND	UND	10	R\$ 13,00	R\$ 130,00
337	PROVETA EM POLIPROPILENO DE 5ML;	BRAND	UND	10	R\$ 5,00	R\$ 50,00
338	VIDROS DE BÁLSAMO DO CANADÁ LÍQUIDO;	BRAND	UND	12	R\$ 26,00	R\$ 312,00
339	XILOL PA 1000ML (XILENO) (C062571) ONU: 1.307 CLASSE 3;	HEXIS	UND	300	R\$ 23,39	R\$ 7.017,00
340	GELÓ REUTILIZÁVEL 200ML	MERCUR	UND	40	R\$ 3,00	R\$ 120,00
341	GELÓ REUTILIZÁVEL 500ML	MERCUR	UND	40	R\$ 4,00	R\$ 160,00
342	LANTERNA CLÍNICA EM ALUMÍNIO COM DUAS PILHAS 1.5V	PREMIUM	UND	25	R\$ 9,68	R\$ 242,00
343	PORTA LÂMINAS DE MICROSCOPIA (TIPO FRASCO) P/ 3 LUGARES, 3 RANHURAS INTERNAS, TAMPA DE ROSCA	PLEITON	UND	1000	R\$ 0,41	R\$ 410,00
344	TUBO DE ENSAIO	PLEITON	UND	100	R\$ 0,30	R\$ 30,00
345	PULSEIRA DE IDENTIFICAÇÃO NA COR BRANCA	WILTEX	UND	200	R\$ 0,30	R\$ 60,00
346	SONDA FOLLEY 02 VIAS Nº 12	SOLIDOR	UND	300	R\$ 2,90	R\$ 870,00
347	SONDA FOLLEY 02 VIAS Nº 14	SOLIDOR	UND	300	R\$ 2,90	R\$ 870,00
348	SONDA FOLLEY 02 VIAS Nº 16	SOLIDOR	UND	300	R\$ 2,90	R\$ 870,00
349	SONDA FOLLEY 02 VIAS Nº 18	SOLIDOR	UND	300	R\$ 2,90	R\$ 870,00
350	SONDA NASOENTERAL DUBLOFF Nº 08	MARKMED	UND	200	R\$ 25,00	R\$ 5.000,00
351	SONDA NASOENTERAL DUBLOFF Nº 12	MARKMED	UND	200	R\$ 30,00	R\$ 6.000,00
352	COLETOR DE URINA SISTEMA FECHADO	MEDGOLDMAN	UND	1500	R\$ 4,00	R\$ 6.000,00
353	SONDA URETRAL Nº 06	MARKMED	UND	500	R\$ 0,91	R\$ 455,00
354	SONDA URETRAL DE NETALON Nº 12	EMBRAMED	UND	500	R\$ 1,17	R\$ 585,00
355	DISPOSITIVO DE INCONTINÊNCIA URINÁRIA COM PRESERVATIVO	MEDSONDA	UND	300	R\$ 1,67	R\$ 501,00

VALOR TOTAL DA PROSTA DE PREÇO

R\$

503.426,60

Quinhentos Três Mil Quatrocentos Vinte Seis Reais e Sessenta Centavos

DECLARAÇÕES:

*Declaramos que nos valores acima apresentados, estão incluídos todos os tributos, encargos trabalhistas, previdenciários, fiscais e comerciais, taxas fretes, seguros, deslocamentos de pessoal, ICMS, assistência técnica, custos e demais despesas que possam incidir sobre o fornecimento licitatório, inclusive a margem de lucro e naqueles que, porventura, vierem a ser ofertados direta ou indireta.

*Pela presente declaramos inteira submissão aos preceitos legais em vigor, especialmente os da Lei nº 8.666/93 e Lei nº 10.520/2002, bem como às cláusulas e condições da modalidade Preço n.º 2016.05.25.1

*Declaramos ainda, que não ocorreu fato que nos impeça de participar da mencionada Licitação.

*Declaramos que assumimos o compromisso de bem e fielmente fornecer os materiais, o objeto desta licitação, caso sejamos vencedores, inclusive quanto a forma e prazo de entrega dos materiais

DADOS DA PROPONENTE:

ANGELINA ROSA GIOVANNETTI CALLOU – CNPJ 00.463.305/0001-30 – CGF 06.970.876-2

Av. José Bernardino, 550 – Alto da Alegria – CEP 63.180-000 – Barbalha /CE

Telefax: (88) 3532-1172 / 3532-0033 E-mail: prismalohospitalar@gmail.com

DADOS BANCARIOS:

Banco do Brasil/ Agência 1024-3

Conta Corrente 17.923-x/ Angelina Rosa Giovannette Callou

DISPOSIÇÕES FINAIS:

Validade da Proposta de Preço: 60 (sesenta) dias.

Prazo de entrega: Conforme o edital e contrato

Forma de Pagamento: Conforme o Contrato e Edital

Barbalha - CE, 15 de Junho de 2016.

PRISMA FLORAS MEDICINAIS
ANGELINA ROSA GIOVANNETTI CALLOU
CNPJ: 00.463.305/0001-30
CGF 06.970.876-2
Barbalha-CE CEP: 63180-000





À
PREFEITURA MUNICIPAL DE BARBALHA
SECRETARIA MUNICIPAL DE SAÚDE
GOVERNO MUNICIPAL
PREGÃO PRESENCIAL N°. 2016.05.25.1

DECLARAÇÕES

A empresa **ANGELINA ROSA GIOVANNETTI CALLOU**, inscrita no CNPJ n°. 00.463.305/0001-30, sediada na Av. José Bernardino, n°. 550 –Bairro Alto da Alegria– cidade de Barbalha, estado do Ceará, através de seu Representante Legal, declara, para os devidos fins de direito, especialmente para fins de prova em processo licitatório, junto à *Prefeitura Municipal de Barbalha*, Estado do Ceará, que:

- A. Tem pleno conhecimento de todos os parâmetros e elementos dos produtos/bens a serem ofertado no presente certame licitatório e que sua proposta atende integralmente aos requisitos constantes neste edital;
- B. Concorda integralmente com os termos deste edital e seus anexos;
- C. Inexiste qualquer fato superveniente impeditivo de nossa habilitação para participar no presente certame licitatório, bem assim que ficamos cientes da obrigatoriedade de declarar ocorrências posteriores, nos termos do art.32, §2º, da Lei n.º 8.666/93.

Pelo que, por ser a expressão da verdade, firma o presente, sob as penas da Lei.



Barbalha - CE, 15 de Junho de 2016.

PRISMA FLORAS MEDICINAIS
ANGELINA ROSA GIOVANNETTI CALLOU
CNPJ: 00.463.305/0001-30
CGF 06.970.876-2
Barbalha-CE CEP: 63180-000



Reconheço a(s) firma(s) de ANGELINA ROSA GIOVANNETTI CALLOU

16 JUN 2016

Reb: Marcelino Maciel Torres - Tabelião
Reb: Ayla Maria S. B. Torres - Substituta
Maurício de S. B. Torres Lavor - Escrevente
Luiz Salvação de Lavor - Escrevente
Janaina Peixoto do Nascimento - Escrevente



A PREFEITURA MUNICIPAL DE BARBALHA, ESTADO DO CEARÁ

PELA PRESENTE DECLARAMOS INTEIRA SUBMISSÃO AOS PRECEITOS LEGAIS EM VIGOR, ESPECIALMENTE OS DA LEI Nº 8.666/93 E LEI Nº 10.520/2002, BEM COMO ÀS CLAUSULAS E CONDIÇÕES DA MODALIDADE PREGÃO Nº 2016.05.25.1.

DECLARAMOS AINDA, QUE NÃO OCORREU FATO QUE NOS IMPEÇA DE PARTICIPAR DA MENCIONADA LICITAÇÃO.

ASSUMIMOS O COMPROMISSO DE BEM E FIELMENTE FORNECER OS PRODUTOS/BENS ESPECIFICADOS NO ANEXO I, CASO SEJAMOS VENCEDOR(ES) DA PRESENTE LICITAÇÃO.

OBJETOS: AQUISIÇÃO DE INSUMOS MÉDICOS HOSPITALARES DESTINADOS AO ATENDIMENTO DAS NECESSIDADES DA SECRETARIA MUNICIPAL DE SAÚDE DE BARBALHA/CE, CONFORME ESPECIFICAÇÕES APRESENTADAS NO ABAIXO.

LOTE 01 - INSUMOS HOSPITALARES

ITEM	ESPECIFICAÇÃO	UND.	QUANT.	MARCA/ MODELO	VLR. UNIT.	VLR. TOTAL
1	SORO FISIOLÓGICO 0,9% AMPOLA C/ 100 ML	AMPOLA	400	FARMACE	3,00	1.200,00
2	SORO FISIOLÓGICO 0,9% AMPOLA C/ 250 ML	AMPOLA	700	FARMACE	3,85	2.695,00
3	SORO FISIOLÓGICO 0,9% AMPOLA C/ 500 ML	AMPOLA	700	FARMACE	4,55	3.185,00
4	SORO GLICOSADO 5% AMPOLA 250 ML	AMPOLA	200	FARMACE	4,00	800,00
5	SORO GLICO-FISIOLÓGICO AMPOLA C/ 500ML	AMPOLA	200	FARMACE	4,20	840,00
6	SORO GLICO-FISIOLÓGICO AMPOLA C/ 250ML	AMPOLA	100	FARMACE	4,85	485,00
7	SORO GLICOSADO 5% AMPOLA 100 ML	AMPOLA	300	FARMACE	3,30	990,00
8	SORO GLICOSADO 5% AMPOLA 500 ML	AMPOLA	300	FARMACE	5,10	1.530,00
9	SORO COM RINGER LACTADO 500ML	AMPOLA	30	FARMACE	4,95	148,50
10	ALCOOL ABSOLUTO 99,5% 1000ML	L	100	CICLOFARMA	7,85	785,00
11	ALCOOL ABSOLUTO 99,9% 1000ML	L	100	CICLOFARMA	8,70	870,00
12	ALCOOL ETÍLICO 70% 1000ML	L	200	CICLOFARMA	6,00	1.200,00
13	ALCOOL GEL 1000ML	L	100	FORTSAN	12,30	1.230,00
14	ALCOOL GEL 500ML	UND.	100	FORTSAN	5,00	500,00
15	ALCOOL IODADO 0,1% 1000ML	L	70	DGL	12,85	899,50
16	ALCOOL IODADO 0,5% 1000ML	L	70	DGL	13,30	931,00
17	ALCOOL ÁCIDO 1000ML	L	12	DGL	17,90	214,80
18	ALCOOL IODADO 1% 1000ML	L	70	DGL	21,10	1.477,00
19	ACIDO ACÉTICO 2% 1000ML	L	100	DGL	17,10	1.710,00
20	ACIDO ACÉTICO 3% 1000ML	L	30	DGL	18,80	564,00
21	ACIDO ACÉTICO 5% 1000ML	L	50	DGL	20,00	1.000,00
22	ÁCIDO PERACÉTICO 1000ML	L	60	VIC PHARMA	88,20	5.292,00
23	ÁCIDO PERACÉTICO 5000ML	GL	30	VIC PHARMA	413,70	12.411,00
24	ÁGUA OXIGENADA 1000ML	L	200	VIC PHARMA	4,95	990,00
25	ETER SULFÚRICO 1000ML	L	60	DGL	25,90	1.554,00
26	FORMOL LIQUIDO 10% 1000ML	L	40	DGL	10,30	412,00
27	FORMOL LIQUIDO 37% 1000ML	L	80	DGL	15,40	1.232,00
28	HEMATOXILINA HARRIS	L	10	QEEL	158,20	1.582,00
29	FORMOL PASTILHA	TB	20	DGL	1,90	38,00
30	FORMALDEIDO 1000ML - PA-ACS ONU: 2209 CGASSE 8	L	100	DGL	6,40	640,00
31	FORMALDEIDO 8.4. ACS	L	100	DGL	6,40	640,00
32	FORMALDEIDO P.A. CX	L	100	DGL	6,40	640,00
33	GERMERIO 1000ML	L	100	RIO QUIMICA	12,30	1.230,00
34	GERMERIO 5000ML	GL	50	RIO QUIMICA	51,60	2.580,00
35	GLUTARALDEIDO 14 DIAS 1000ML	L	40	RIO QUIMICA	11,50	460,00
36	GLUTARALDEIDO 14 DIAS 5000ML	GL	22	RIO QUIMICA	53,50	1.177,00
37	GLUTARALDEIDO 28 DIAS 1000ML	L	30	RIO QUIMICA	14,30	429,00
38	GLUTARALDEIDO 28 DIAS 5000ML	GL	20	RIO QUIMICA	56,65	1.133,00
39	GLICERINA P.A 1000ML	AMPOLA	40	INDUSLAB	27,95	1.118,00
40	LUGOL 2% 1000ML	L	40	DGL	78,70	3.148,00
41	LUGOL 5% 1000ML	L	20	DGL	148,30	2.966,00
42	EOSINA AMARELA Y	FR	10	INDUSLAB	26,90	269,00
43	DEGERMANTECLOREXIDINA 2% 1000ML	L	100	VIC PHARMA	15,20	1.520,00
44	SABÃO ANTISÉPTICO 1000ML	L	100	FORTSAN	7,30	730,00
45	SABÃO ANTISÉPTICO 5000ML	L	10	FORTSAN	15,60	156,00
46	P.V.P.I ÁLCOOLICO 1000ML	L	100	VIC PHARMA	15,45	1.545,00
47	P.V.P.I DEGERMANTE 1000ML	L	100	VIC PHARMA	22,10	2.210,00
48	P.V.P.I TINTURA 1000ML	UND.	80	VIC PHARMA	47,00	3.760,00
49	P.V.P.I TÓPICO 1000ML	L	70	VIC PHARMA	21,60	1.512,00
50	ÓLEO DE CANOLA 1000ML	L	100	LIZA	14,20	1.420,00
51	LOÇÃO OLEOSA A BASE DE A.G.E. E L.G.M. 100ML	UND.	20	GEOGRAPHICA	6,00	120,00
52	LOÇÃO OLEOSA A BASE DE A.G.E. E L.G.M. 200ML	UND.	20	GEOGRAPHICA	9,30	186,00
53	GEL PARA ULTRASSONOGRÁFIA 5000ML	GL	20	FORTSAN	21,90	438,00
54	GEL PARA ULTRASSONOGRÁFIA 1000ML	L	19	FORTSAN	7,70	146,30
55	ALGINATO PARA CURATIVO EM GEL 25G	CX	50	CURATEC	33,30	1.665,00
56	ALGINATO PARA CURATIVO EM GEL 30G	BIS	50	CURATEC	38,00	1.900,00
57	ALGINATO PARA CURATIVO EM GEL 85G	BIS	30	CURATEC	66,90	2.007,00
58	CURATIVO C/ ALGINATO DE CÁLCIO 10X10	UND.	30	CURATEC	25,20	756,00
59	CURATIVO C/ ALGINATO DE CÁLCIO 10X15	UND.	50	CURATEC	37,00	1.850,00
60	CURATIVO C/ ALGINATO DE CÁLCIO 10X20	UND.	30	CURATEC	43,95	1.318,50
61	CURATIVO C/ ALGINATO DE CÁLCIO 15X15	UND.	30	CURATEC	41,20	1.236,00
62	CURATIVO C/ ALGINATO DE CÁLCIO 15X20	UND.	30	CURATEC	48,00	1.440,00
63	CURATIVO HIDROCOLOIDE 05X05	UND.	30	CURATEC	11,30	339,00
64	CURATIVO HIDROCOLOIDE 06X06	UND.	30	CURATEC	15,35	460,50

[Handwritten signatures and initials]



163

65	CURATIVO HIDROCOLOIDE 10X10 ESTÉRIL	UND.	50	CURATEC	26,00	1.300,00
66	CURATIVO HIDROCOLOIDE 10X15 ESTÉRIL	UND.	30	CURATEC	40,10	1.203,00
67	CURATIVO HIDROCOLOIDE 15X15 ESTÉRIL	UND.	30	CURATEC	46,40	1.392,00
68	CURATIVO MEPIFORM DE SILICONE PARA QUELÓIDE	UND.	30	SAFETAC	52,15	1.564,50
69	CURATIVO MEPILEX AG DE SILICONE	UND.	30	SAFETAC	85,10	2.553,00
70	CURATIVO MEPILEX BORDER AG DE SILICONE	UND.	30	SAFETAC	75,10	2.253,00
71	CURATIVO MEPILEX BORDER DE SILICONE	UND.	30	SAFETAC	57,30	1.719,00
72	CURATIVO MEPILEX BORDER LITE DE SILICONE	UND.	30	SAFETAC	29,30	879,00
73	CURATIVO MEPILEX BORDER SACRUM AG DE SILICONE	UND.	30	SAFETAC	113,90	3.417,00
74	CURATIVO MEPILEX BORDER SACRUM DE SILICONE	UND.	30	SAFETAC	114,20	3.426,00
75	CURATIVO MEPILEX DE SILICONE	UND.	30	SAFETAC	40,10	1.203,00
76	CREME BARREIRA PROTETORA PARA A PELE EXPOSTA AO CONTEÚDO INTESTINAL, URINA E POSSÍVEIS INFLAMAÇÕES CAUSADAS PELA OSLOMIA. 60ML	FR	30	COLOPLAST	65,20	1.956,00
77	BOLSA DE COLOSTOMIA DE PEÇA ÚNICA DE RESINA TRANSPARENTE DRENÁVEL. COM FEIXE (CLIPER) C/10 UNIDADES	PCT	200	CONVATEC	88,50	17.700,00
78	BOLSA DE UROSTOMIA DE PEÇA ÚNICA DE RESINA TRANSPARENTE DRENÁVEL, COM FEIXE (CLIPER)	PCT	200	CONVATEC	352,40	70.480,00
79	BOLSA PARA COLOSTOMIA RECORTAVEL 25/64CM TRANSPARENTE PC/10	PCT	80	CASEX	8,30	664,00
80	BOLSA PARA COLOSTOMIA DESCARTÁVEL 30MM PC/10	PCT	80	CASEX	8,10	648,00
81	BOLSA PARA COLOSTOMIA DESCARTÁVEL 40MM PC/10	PCT	80	CASEX	9,80	784,00
82	BOLSA PARA COLOSTOMIA DESCARTÁVEL 50MM PC/10	PCT	80	CASEX	9,80	784,00
83	BOLSA PARA COLOSTOMIA DESCARTÁVEL 60MM PC/10	PCT	80	CASEX	10,00	800,00
84	ALMOTOLIA 100ML AMBAR	UND.	100	J. PROLAB	2,05	205,00
85	ALMOTOLIA 250ML AMBAR	UND.	50	J. PROLAB	2,80	140,00
86	ALMOTOLIA 500ML AMBAR	UND.	40	J. PROLAB	3,80	152,00
87	ALMOTOLIA 100ML TRANSPARENTE	UND.	100	J. PROLAB	2,20	220,00
88	ALMOTOLIA 250ML TRANSPARENTE	UND.	100	J. PROLAB	3,05	305,00
89	ALMOTOLIA 500ML TRANSPARENTE	UND.	50	J. PROLAB	3,30	165,00
90	ESPARADRAPO 10X4,5M	UND.	250	MISSNER	7,80	1.950,00
91	ESPARADRAPO 5X4,5M	UND.	400	MISSNER	4,20	1.680,00
92	ESPARADRAPO MICROPORE 10CMX10M	UND.	200	MISSNER	15,20	3.040,00
93	ESPARADRAPO MICROPORE 5,0CMX10M	UND.	100	MISSNER	7,60	760,00
94	ESPARADRAPO MICROPORE 2,5CMX10M COR DA PELE	UND.	100	MISSNER	11,00	1.100,00
95	FITA MICROPORE 1,5CMX10M	UND.	80	MISSNER	3,50	280,00
96	FITA MICROPORE 2,5CMX10M	UND.	80	MISSNER	4,50	360,00
97	GAZE EM COMPRESSA 7,5X7,5 C/500	PCT	500	MDA	10,80	5.400,00
98	GAZE EM COMPRESSA 7,5X7,5 PC 10 — ESTÉRIL 09 FIOS	PCT	1000	MB TEXTIL	0,60	600,00
99	GAZE EM COMPRESSA 7,5X7,5 PC 10 — ESTÉRIL 11 FIOS	PCT	500	MB TEXTIL	0,50	250,00
100	GAZE EM COMPRESSA 7,5X7,5 PC 10 — ESTÉRIL 13 FIOS	PCT	500	MB TEXTIL	0,60	300,00
101	GAZE EM ROLO 91X50	RL	50	TEXCARE	16,90	845,00
102	GAZE EM ROLO 91X60	RL	50	TEXCARE	28,90	1.445,00
103	GAZE EM ROLO 91X1	RL	50	TEXCARE	31,70	1.585,00
104	ALGODÃO HIDRÓFILO 250GR	PCT	100	NATHALYA	6,60	660,00
105	ALGODÃO HIDRÓFILO 500GR	PCT	100	NATHALYA	12,60	1.260,00
106	ALGODÃO HIDRÓFILO EM BOLA 25G	PCT	100	NATHALYA	2,20	220,00
107	ALGODÃO HIDRÓFILO EM BOLA 50G	PCT	200	NATHALYA	2,20	440,00
108	ALGODÃO HIDRÓFILO EM BOLA 95G	PCT	150	NATHALYA	4,00	600,00
109	ALGODÃO HIDRÓFILO EM BOLA 100G	PCT	50	NATHALYA	3,70	185,00
110	ATADURA DE CREPOM 6X3,0M PC/12	PCT	100	TEXCARE	6,70	670,00
111	ATADURA DE CREPOM 6X4,5M PC/12	PCT	100	TEXCARE	7,10	710,00
112	ATADURA DE CREPOM 8X3,0M PC/12	PCT	100	TEXCARE	8,80	880,00
113	ATADURA DE CREPOM 8X4,5M PC/12	PCT	50	TEXCARE	9,35	467,50
114	ATADURA DE CREPOM 10X3,0M PC/12	PCT	50	TEXCARE	8,80	440,00
115	ATADURA DE CREPOM 10X4,5M PC/12	PCT	100	TEXCARE	10,50	1.050,00
116	ATADURA DE CREPOM 12X3,0M PC/12	PCT	100	TEXCARE	12,70	1.270,00
117	ATADURA DE CREPOM 12X4,5M PC/12	PCT	70	TEXCARE	14,20	994,00
118	ATADURA DE CREPOM 15X3,0M PC/12	PCT	70	TEXCARE	12,60	882,00
119	ATADURA DE CREPOM 15X4,5M PC/12	PCT	300	TEXCARE	14,40	4.320,00
120	ATADURA DE CREPOM 20X4,5M PC/12	PCT	200	TEXCARE	22,50	4.500,00
121	ATADURA DE CREPOM 25X4,5M PC/12	PCT	30	TEXCARE	26,70	801,00
122	ATADURA DE CREPOM 30X4,5M PC/12	PCT	30	TEXCARE	30,90	927,00
123	FIO DE ALGODÃO 0-0 C/AG CX/ 24	CX	10	TECHNOFIO	56,65	566,50
124	FIO DE ALGODÃO 2-0 C/AG CX/ 24	CX	20	TECHNOFIO	54,40	1.088,00
125	FIO DE ALGODÃO 3-0 C/AG CX/ 24	CX	50	TECHNOFIO	52,30	2.615,00
126	FIO DE ALGODÃO 4-0 C/AG CX/ 24	CX	50	TECHNOFIO	54,50	2.725,00

[Handwritten signatures and initials]

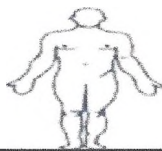

CRA LAB

SAÚDE

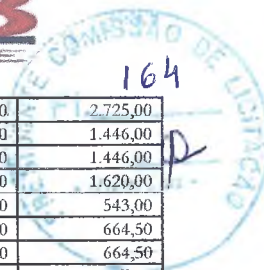

127	FIO DE ALGODÃO 5-0 C/AG CX/ 24	CX	50	TECHNOFIO	54,50	2.725,00
128	FIO DE ALGODÃO 0-0 S/AG CX/ 24	CX	30	TECHNOFIO	48,20	1.446,00
129	FIO DE ALGODÃO 2-0 S/AG CX/ 24	CX	30	TECHNOFIO	48,20	1.446,00
130	FIO DE ALGODÃO 3-0 S/AG CX/ 24	CX	30	TECHNOFIO	54,00	1.620,00
131	FIO DE ALGODÃO 4-0 S/AG CX/ 24	CX	10	TECHNOFIO	54,30	543,00
132	FIO DE NYLON 0-0 C/AG CX/24	CX	15	TECHNOFIO	44,30	664,50
133	FIO DE NYLON 2-0 C/AG CX/24	CX	15	TECHNOFIO	44,30	664,50
134	FIO DE NYLON 3-0 C/AG CX/24	CX	15	TECHNOFIO	44,30	664,50
135	FIO DE NYLON 4-0 C/AG CX/24	CX	15	TECHNOFIO	44,30	664,50
136	FIO DE NYLON 5-0 C/AG CX/24	CX	35	TECHNOFIO	44,30	1.550,50
137	FIO DE NYLON 6-0 C/AG CX/24	CX	35	TECHNOFIO	44,30	1.550,50
138	FIO DE NYLON 2-0 S/AG CX/24	CX	35	TECHNOFIO	47,20	1.652,00
139	FIO DE NYLON 3-0 S/AG CX/24	CX	35	TECHNOFIO	47,20	1.652,00
140	FIO DE NYLON 4-0 S/AG CX/24	CX	35	TECHNOFIO	47,20	1.652,00
141	PAPEL GRAU CIRÚRGICO 5X100	RL	35	ZERMATT	26,35	922,25
142	PAPEL GRAU CIRÚRGICO 8X100	RL	35	ZERMATT	35,50	1.242,50
143	PAPEL GRAU CIRÚRGICO 10X100	RL	20	ZERMATT	52,90	1.058,00
144	PAPEL GRAU CIRÚRGICO 12X100	RL	20	ZERMATT	74,10	1.482,00
145	PAPEL GRAU CIRÚRGICO 13X25	RL	20	ZERMATT	33,90	678,00
146	PAPEL GRAU CIRÚRGICO 15X100	RL	10	ZERMATT	84,30	843,00
147	PAPEL GRAU CIRÚRGICO 18X100	RL	10	ZERMATT	94,30	943,00
148	PAPEL GRAU CIRÚRGICO 20X100	RL	10	ZERMATT	108,60	1.086,00
149	PAPEL GRAU CIRÚRGICO 22X100	RL	10	ZERMATT	114,60	1.146,00
150	PAPEL GRAU CIRÚRGICO 25MMX100M	RL	5	ZERMATT	141,30	706,50
151	PAPEL GRAU CIRÚRGICO 30MMX100M	RL	5	ZERMATT	161,60	808,00
152	PAPEL GRAU CIRÚRGICO 35CMX100M	RL	5	ZERMATT	173,00	865,00
153	PAPEL GRAU CIRÚRGICO 40CMX100M	RL	5	ZERMATT	186,65	933,25
154	PAPEL GRAU CIRÚRGICO 50CMX100M	RL	5	ZERMATT	312,40	1.562,00
155	ENVELOPE AUTO-SELANTE DE PAPEL GRAU CIRÚRGICO,TAMANHO 07 X 26 CM. CAIXA COM 200 UND	CX	50	ZERMATT	36,70	1.835,00
156	ENVELOPE AUTO-SELANTE DE PAPEL GRAU CIRÚRGICO,TAMANHO 09 X 16 CM. CAIXA COM 200 UND	CX	30	ZERMATT	31,60	948,00
157	PAPEL KRAFT C/100 MT	RL	20	IBURA	66,20	1.324,00
158	PAPEL KRAFT C/100 MT 80 X 40	RL	20	IBURA	66,20	1.324,00
159	PAPEL LENÇOL 50/78 100% CELULOSE PC 1000FLS	PCT	100	FLEXIPEL	13,35	1.335,00
160	PAPEL LENÇOL 50X50 PC 1000 FLS	PCT	50	FLEXIPEL	10,70	535,00
161	PAPEL TOALHA INTERFOLHADO PCT C/1000 FLS	PCT	500	FLEXIPEL	8,60	4.300,00
162	PAPEL TOALHA INTERFOLHADO PCT C/1000 FLS BRANCO	PCT	500	FLEXIPEL	11,80	5.900,00
163	PAPEL TOALHA INTERFOLHADO PCT C/1000 FLS BRANCO 100% CELULOSE	PCT	300	FLEXIPEL	12,80	3.840,00
164	AVENTAL DESCARTAVEL MANGA CURTA PCT C/10	PCT	100	BEST FABRIL	13,40	1.340,00
165	AVENTAL DESCARTAVEL MANGA LONGA	UND.	100	BEST FABRIL	12,95	1.295,00
166	GORRO DESCARTAVEL PC/100 C/ TIRAS	PCT	200	L IMPORT	8,70	1.740,00
167	GORRO DESCARTAVEL PC/100 C/ ELÁSTICO	PCT	200	L IMPORT	7,60	1.520,00
168	MÁSCARA DESCARTAVEL BICO DE PATO C/100	CX	100	DESCARPACK	5,60	560,00
169	MÁSCARA DESCARTAVEL COM ELÁSTICO FILTRO C/100	CX	150	L IMPORT	16,90	2.535,00
170	MÁSCARA DESCARTAVEL COM ELÁSTICO PC/100	CX	100	L IMPORT	13,70	1.370,00
171	MÁSCARA DESCARTAVEL COM ELÁSTICO PC/50	CX	200	L IMPORT	6,80	1.360,00
172	MÁSCARA DESCARTAVEL Nº 95	UND.	200	DESCARPACK	5,00	1.000,00
173	MÁSCARA RETANGULAR C/TIRAS CX/100	CX	100	L IMPORT	6,60	660,00
174	LUVA CIRÚRGICA ESTÉRIL Nº 6,5	PAR	700	DESCARPACK	1,60	1.120,00
175	LUVA CIRÚRGICA ESTÉRIL Nº 7,0	PAR	1000	DESCARPACK	1,50	1.500,00
176	LUVA CIRÚRGICA ESTÉRIL Nº 7,5	PAR	1000	DESCARPACK	1,60	1.600,00
177	LUVA CIRÚRGICA ESTÉRIL Nº 8,0	PAR	500	DESCARPACK	1,50	750,00
178	LUVA CIRÚRGICA ESTÉRIL Nº 8,5	PAR	2000	DESCARPACK	1,50	3.000,00
179	LUVA DE PROCEDIMENTO EXTRA PEQUENA CX/100	CX	1000	MEDIX	22,90	22.900,00
180	LUVA DE PROCEDIMENTO MEDIA CX/100	CX	3000	MEDIX	23,30	69.900,00
181	LUVA DE PROCEDIMENTO GRANDE CX/100	CX	1500	MEDIX	23,60	35.400,00
182	LUVA DE PROCEDIMENTO EXTRA PEQUENA CX/100 VINIL	CX	100	MEDIX	21,60	2.160,00
183	LUVA DE PROCEDIMENTO PEQUENA CX/100 VINIL	CX	100	DESCARPACK	16,85	1.685,00
184	LUVA DE PROCEDIMENTO MEDIA CX/100 VINIL	CX	100	DESCARPACK	16,85	1.685,00
185	LUVA DE PROCEDIMENTO GRANDE CX/100 VINIL	CX	500	DESCARPACK	16,85	8.425,00
186	LUVA LÁTEX PARA LIMPEZA PEQUENA	PAR	1000	DESCARPACK	7,50	7.500,00
187	LUVA LÁTEX PARA LIMPEZA MEDIA	PAR	1000	DESCARPACK	7,54	7.540,00
188	LUVA LÁTEX PARA LIMPEZA GRANDE	PAR	500	DESCARPACK	7,50	3.750,00
189	LUVA LÁTEX PARA LIMPEZA PEQUENA CANO LONGO	PAR	100	DANNY	6,40	640,00
190	LUVA LÁTEX PARA LIMPEZA MEDIA CANO LONGO	PAR	300	DANNY	6,40	1.920,00
191	LUVA LÁTEX PARA LIMPEZA GRANDE CANO LONGO	PAR	100	DANNY	6,40	640,00
192	HASTE FLEXIVEL C/75 UND	PCT	300	TOPZ	1,80	540,00

Handwritten signatures and initials:
- A large signature on the right side of the page.
- Initials "P" and "A" near the top right.
- A signature "Luis" at the bottom right.

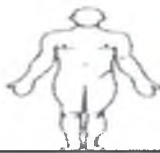

193	HASTE FLEXÍVEL C/100 UND	PCT	300	TOPZ	2,00	600,00
194	ESCOVA CERVICAL DESCARTÁVEL PC/100	PCT	250	ADLIN	29,90	7.475,00
195	ESPÁTULA DE AYRES PC/100	PCT	1000	ADLIN	8,30	8.300,00
196	ESPÉCULO VAGINAL DESCARTÁVEL PEQUENO	UND.	3000	ADLIN	1,40	4.200,00
197	ESPÉCULO VAGINAL DESCARTÁVEL MÉDIO	UND.	4000	ADLIN	1,50	6.000,00
198	ESPÉCULO VAGINAL DESCARTÁVEL GRANDE	UND.	1000	ADLIN	1,90	1.900,00
199	LÂMINA DE VIDRO FOSCA 25,4X 76,2MM CX/50	CX	700	CRAL	6,20	4.340,00
200	LÂMINA DE VIDRO LISA CX/50	CX	200	CRAL	4,40	880,00
201	LÂMPADA PARA FOCO FRIA	UND.	25	OUROLUX	63,80	1.595,00
202	CATÉTER TIPO ÓCULOS PARA OXIGÊNIO	UND.	600	BIOSANI	1,70	1.020,00
203	CATÉTER TIPO ÓCULOS PARA OXIGÊNIO Nº 06	UND.	300	BIOSANI	1,10	330,00
204	CATÉTER TIPO ÓCULOS PARA OXIGÊNIO Nº 08	UND.	300	BIOSANI	1,10	330,00
205	CATÉTER TIPO ÓCULOS PARA OXIGÊNIO Nº 10	UND.	300	BIOSANI	1,20	360,00
206	COLETOR DE MATERIAL PERFURO-CORTANTE 3LT	UND.	40	DESCARPACK	3,10	124,00
207	COLETOR DE MATERIAL PERFURO-CORTANTE 7LT	UND.	100	DESCARPACK	4,10	410,00
208	COLETOR DE MATERIAL PERFURO-CORTANTE 13LT	UND.	300	DESCARPACK	7,70	2.310,00
209	COLETOR DE MATERIAL PERFURO-CORTANTE 20LT	UND.	100	DESCARPACK	7,90	790,00
210	COLETOR UNIVERSAL DE PLÁSTICO P/ 10ML	UND.	2000	CRAL	0,25	500,00
211	COLETOR UNIVERSAL DE PLÁSTICO P/ 80ML ESTÉRIL	UND.	2000	CRAL	0,60	1.200,00
212	COLETOR UNIVERSAL DE PLÁSTICO P/ 80ML	UND.	5000	CRAL	0,60	3.000,00
213	FITA PARA AUTOCLAVE 19X30	RL	150	MISSNER	6,50	975,00
214	INDICADOR BIOLÓGICO PARA ESTERILIZAÇÃO A VAPOR. CAIXA COM 10 UNIDADES	CX	50	CLEAN UP	87,15	4.357,50
215	FILME PARA ULTRASOM UPP 110 TYPE — NORMAL 110MMX20M	UND.	100	SONY	63,05	6.305,00
216	FITA ADESIVA HOSPITALAR 16X50	UND.	100	MISSNER	3,00	300,00
217	FITA ADESIVA HOSPITALAR 19X50	UND.	400	MISSNER	3,80	1.520,00
218	FITA MÉTRICA C/1,5M	UND.	40	CORRENTE	7,35	294,00
219	TIRA PARA TESTE DE GLICEMIA, CAIXA COM 25 TIRAS E UM CHIP	CX	100	G-TECH	41,20	4.120,00
220	FIXADOR CITOLÓGICO SPRAY 100ML— CX 12 FRASCO	CX	10	ADLIN	75,80	758,00
221	LANCETA PARA TESTE DE GLICEMIA. CAIXA C/ 200	CX	100	G-TECH	106,90	10.690,00
222	AGULHA DESCARTÁVEL 12X4,5 CX/100	CX	100	DESCARPACK	9,55	955,00
223	AGULHA DESCARTÁVEL 13X3CX/100	CX	100	DESCARPACK	9,55	955,00
224	AGULHA DESCARTÁVEL 13X4,5 CX/100	CX	100	DESCARPACK	8,50	850,00
225	AGULHA DESCARTÁVEL 20X5,5 CX/100	CX	200	DESCARPACK	8,80	1.760,00
226	AGULHA DESCARTÁVEL 25X6,0 CX/100	CX	10	DESCARPACK	8,80	88,00
227	AGULHA DESCARTÁVEL 25X7 CX/100	CX	400	DESCARPACK	8,50	3.400,00
228	AGULHA DESCARTÁVEL 25X8,0 CX/100	CX	20	DESCARPACK	8,50	170,00
229	AGULHA DESCARTÁVEL 30X7,0 CX/100	CX	20	DESCARPACK	8,50	170,00
230	AGULHA DESCARTÁVEL 30X8,0 CX/100	CX	3	DESCARPACK	8,50	25,50
231	AGULHA DESCARTÁVEL 40X12 CX/100	CX	20	DESCARPACK	8,70	174,00
232	AGULHA DESCARTÁVEL 40X16 CX/100	CX	36	DESCARPACK	8,70	313,20
233	AGULHA PARA CANETA DE INSULINA COMPATÍVEL COM TODAS AS MARCAS ULTRA-FINE MINI 4 MM, CALIBRE: 0.25 MM (31 G). CAIXA COM 100 UNIDADES	CX	10	BD	129,70	1.297,00
234	AGULHA PARA CANETA DE INSULINA COMPATÍVEL COM TODAS AS MARCAS ULTRA-FINE MINI 5 MM, CALIBRE: 0.25 MM (31 G). CAIXA COM 100 UNIDADES	CX	25	BD	129,70	3.242,50
235	AGULHA PARA CANETA DE INSULINA COMPATÍVEL COM TODAS AS MARCAS ULTRA-FINE MINI 8 MM, CALIBRE: 0.25 MM (31G). CAIXA COM 100 UNIDADES	CX	20	BD	129,70	2.594,00
236	AGULHA PARA CANETA DE INSULINA COMPATÍVEL COM TODAS AS MARCAS ULTRA-FINE MINI 12,7 MM. CALIBRE: 0.25 MM (31 G). CAIXA COM 100 UNIDADES	CX	5	BD	129,70	648,50
237	AGULHA PARA SUTURA FUNDO FALSO T14 PACOTE COM 12 UNIDADES	PCT	2	PROCARE	6,50	13,00
238	AGULHA CIRÚRGICA PEQUENA CX. C/12 UNID	UND.	100	PROCARE	5,30	530,00
239	EQUIPO MACROGOTAS	UND.	500	DESCARPACK	1,40	700,00
240	EQUIPO MACROGOTAS C/ ELASTÔMERO	UND.	200	DESCARPACK	1,10	220,00
241	EQUIPO MACROGOTAS C/ INJETOR LATERAL	UND.	200	DESCARPACK	2,10	420,00
242	EQUIPO MICROGOTAS	UND.	300	DESCARPACK	2,20	660,00
243	EQUIPO MICROGOTAS C/ INJETOR LATERAL	UND.	300	DESCARPACK	2,35	705,00
244	LANCETAS ESTÉRILIZADAS CX/200	CX	250	G-TECH	7,30	1.825,00
245	SCALP Nº 19	UND.	250	L.IMPORT	2,60	650,00
246	SCALP Nº 21	UND.	250	L.IMPORT	0,40	100,00
247	SCALP Nº 23	UND.	250	L.IMPORT	0,25	62,50
248	SCALP Nº 25	UND.	250	L.IMPORT	0,20	50,00
249	SCALP Nº 27	UND.	250	L.IMPORT	0,30	75,00
250	SERINGA DE 0,3CC C/ AGULHA 08X0,3 ULTRA FINA PARA INSULINA	UND.	3000	BD	0,30	900,00
251	SERINGA DE 0,5CC C/ AGULHA 08X0,3 ULTRA FINA PARA INSULINA	UND.	10000	BD	0,35	3.500,00
252	SERINGA DE 1ML C/ AGULHA 13X3,8	UND.	7000	BD	0,40	2.800,00
253	SERINGA DE 1ML P/ INSULINA DE 100 UNIDADES C/ AGULHA 12X4,5	UND.	300	DESCARPACK	0,40	120,00
254	SERINGA DE 1ML P/ INSULINA DE 100 UNIDADES C/AGULHA 13X4,5	UND.	2000	DESCARPACK	0,20	400,00

[Handwritten signatures and initials]



CRALAB

SAÚDE



PREFEITURA MUNICIPAL DE BARBALHA – CE

PREGÃO Nº: 2016.05.25.1

DATA DE ABERTURA: 16 DE JUNHO DE 2016. HORÁRIO: 09h00min.

OBJETO: AQUISIÇÃO DE INSUMOS MÉDICO HOSPITALARES DESTINADOS AO ATENDIMENTO DAS NECESSIDADES DA SECRETARIA MUNICIPAL DE SAÚDE DE BARBALHA/CE.

A Empresa Jose Inácio De Oliveira Filho - CRALAB, Situada A Rua Santa Rosa Nº 960 - Salesianos, Na Cidade De Juazeiro do Norte – CE, CNPJ: 09.632.818/0001-00, CGF:06.364135-6 , Vem Pelo Presente, Através Do Seu Representante Legal, José Inácio De Oliveira Filho, Brasileiro, Casado, Residente Domiciliado Rua Jose Moura Lins Nº 307 “A”, Bairro Santo Antônio, Juazeiro Do Norte – CE, R.G Nº 171258289 SSP CE, CPF Nº 519631833-04.

DECLARAÇÃO I (SUBITEM 4.5.1)

DECLARA, para os devidos fins de direito, especialmente para fins de prova em processo licitatório, junto ao Município de BARBALHA/CE, que tem pleno conhecimento de todos os parâmetros e elementos dos produtos/bens a serem ofertados no presente certame licitatório e que sua proposta atende integralmente aos requisitos constantes neste edital.

DECLARAÇÃO II (SUBITEM 4.5.2)

DECLARA, para os devidos fins de direito, especialmente para fins de prova em processo licitatório, junto ao Município de BARBALHA/CE, que concorda integralmente com os termos deste edital e seus anexos.

DECLARAÇÃO III (SUBITEM 4.5.3)

DECLARA, para os devidos fins de direito, especialmente para fins de prova em processo licitatório, junto ao Município de BARBALHA/CE, sob as penalidades cabíveis, que inexistente qualquer fato superveniente impeditivo de nossa habilitação para participar no presente certame licitatório, bem assim que ficamos cientes da obrigatoriedade de declarar ocorrências posteriores, nos termos do art.32, §2º, da Lei n.º 8.666/93.

DECLARAÇÃO

DECLARA, para os devidos fins de direito que, não possui em seu quadro societário ou em seu quadro de pessoal parentes em linha reta, colateral ou por afinidade até terceiro grau de Prefeito, Vice Prefeito, Secretários Titulares, Secretários Adjuntos, Chefe de Gabinete, Procurador Geral, Procurador Adjunto, Vereadores e Dirigentes de Empresas Públicas, Sociedades de Economia Mista, Fundações Públicas e Sociedades por Ações da Administração Pública Municipal de Barbalha/CE, conforme Decreto nº 030201/2015, de 03 de Fevereiro de 2015, do Exmo. Sr. Prefeito Municipal de Barbalha/CE.

DECLARAÇÃO QUE NÃO EMPREGA MENOR (5.1 r)

DECLARA, para os devidos fins de direito que, não possui em seu quadro de pessoal, empregados menores de 18 (dezoito) anos em trabalho noturno, perigoso ou insalubre e menores de 16 (dezesseis) anos em qualquer trabalho, salvo na condição de aprendiz a partir de 14 (quatorze) anos, nos termos do inciso XXXIII, do Art. 7º da Constituição Federal.

DECLARAÇÃO DE MICRO EMPRESA

DECLARA, para os fins legais, ser Microempresa/Empresa de Pequeno Porte, nos termos da legislação vigente, não havendo nenhum dos impedimentos previstos nos incisos do § 4º, do artigo 3º, da Lei Complementar nº 123/06, e, para efeito do cumprimento ao estabelecido no inciso VII, do artigo 4º, da Lei Federal nº 10.520/2002, sob as penalidades cabíveis, que cumprimos plenamente os requisitos de habilitação exigidos neste Edital. Desta feita, solicitamos TRATAMENTO DIFERENCIADO previsto na lei complementar 123/2006 para micro empresas e Empresa de Pequeno Porte no certame acima identificado.

DECLARAÇÃO MICRO EMPRESA

Declaro não haver nenhum impedimento previsto no art. 3º, § 4º da lei complementar nº 123/06.

DECLARAÇÃO DE ENCARGOS E PREÇOS

DECLARA que nos valores apresentados, estão inclusos todos os tributos, encargos trabalhistas, previdenciários, fiscais e comerciais, taxas, fretes, seguros, deslocamentos de pessoal, custos e demais despesas que possam incidir o fornecimento licitado, inclusive a margem de lucro.

DECLARAÇÃO DE ENTREGA DOS PRODUTOS

DECLARAMOS que assumimos inteira responsabilidade pela entrega dos produtos, objeto deste edital, e que serão entregues conforme exigência editalícia e contratual.

3º OFÍCIO

Jose Inacio de Oliveira Filho
CRALAB SAÚDE

Juazeiro do Norte/CE, 14 de Junho de 2016.

José Inácio de Oliveira Filho - MF
CNPJ: 09.632.818/0001-00

JOSÉ INACIO DE OLIVEIRA FILHO – CNPJ: 09.632.818/0001-00
RUA SANTA ROSA, 960 – SALESIANOS. CEP: 63.050-206 JUAZEIRO DO NORTE/CE
Telefone: (88) 3523.4430- Email: cralab@hotmail.com



Prefeitura Municipal de Barbalha
GOVERNO MUNICIPAL
CNPJ nº 06.740.278/0001-81



ATA DA SESSÃO DE RECEBIMENTO, ABERTURA E JULGAMENTO DOS ENVELOPES DE PROPOSTAS DE PREÇOS E DE HABILITAÇÃO REFERENTES AO Pregão Nº 2016.05.25.1.

OBJETO: Aquisição de insumos médico hospitalares destinados ao atendimento das necessidades da Secretaria Municipal de Saúde de Barbalha/CE, conforme especificações apresentadas no Edital Convocatório.

Data de Abertura: 16 de Junho de 2016

Horário: 09:00 horas.

Local: Prefeitura Municipal de Barbalha.

Endereço: Av. Domingos S. Miranda, nº 715 - Lot. J. dos Ipês, Alto da Alegria - Barbalha/CE.

Ao(s) 16 de Junho de 2016, na sede da Prefeitura Municipal de Barbalha, reuniu-se o(a) Pregoeiro(a) Oficial do Município, Maria Aparecida de Brito, juntamente com sua equipe de apoio, nomeados através de Portaria do(a) Excelentíssimo(a) Senhor(a) Prefeito(a) Municipal, sendo composta por Allana Maria Almeida Callou e Ana Ruth da Silva Carvalho, para que fossem recebidos os envelopes contendo as propostas de preços e os documentos de habilitação referentes ao Pregão nº 2016.05.25.1, cujo objeto é a Aquisição de insumos médico hospitalares destinados ao atendimento das necessidades da Secretaria Municipal de Saúde de Barbalha/CE, conforme especificações apresentadas no Edital Convocatório. Pontualmente às 09:00 horas do dia supra, o(a) Senhor(a) Pregoeiro(a) declarou que estavam abertos os trabalhos da presente licitação, nomeando o(a) Senhor(a) Allana Maria Almeida Callou para secretariar a sessão. Fizeram-se presentes a reunião as seguintes empresas: **JOSE INÁCIO DE OLIVEIRA FILHO - ME** e **ANGELINA ROSA GIOVANNETTI CALLOU**, neste ato representadas por seus representantes legais, devidamente credenciados, na forma estabelecida no Edital Convocatório. Feitas essas considerações, deu-se início aos procedimentos do presente Pregão com o recebimento dos envelopes contendo propostas comerciais e de habilitação, bem como dos documentos necessários para o devido credenciamento dos licitantes, fato este já relatado. Recebidos os referidos envelopes, foram abertos primeiramente os de Propostas de Preços, sendo elaborado o devido mapa comparativo dos preços, para se saber se os preços apresentados estavam compatíveis com os praticados no mercado pertinente ao ramo, assim como para se saber se ocorreria a oferta de lances verbais. Feita a devida comparação e sendo realizada a etapa de lances verbais, constatou-se o seguinte resultado: o(a) licitante **ANGELINA ROSA GIOVANNETTI CALLOU** inscrito no CNPJ nº 00.463.305/0001-30 classificado(a) no lote 1 totalizando o valor de R\$ 503.426,60 (quinhentos e três mil quatrocentos e vinte e seis reais e sessenta centavos), conforme Mapa de Registro de Lances Verbais constante em anexo. Concluída esta análise, passou-se para a fase de julgamento da documentação de habilitação da(s) empresa(s) vencedora(s), sendo inclusive realizadas consultas on-line (via internet) para se verificar a autenticidade de alguns dos documentos exigidos. Após a realização da referida análise, fora(m) declarada(s) habilitada(s) a(s) empresa(s) participante(s) e vencedora(s) por cumprimento integral às exigências do Edital Convocatório. O(A) Senhor(a) Pregoeiro(a) recomenda que o presente certame seja adjudicado ao(s) seu(s) respectivo(s) vencedor(es). E, nada mais havendo a tratar, deu-se por encerrado o presente certame, do que para constar foi lavrada a presente Ata, que vai assinada por mim, Allana Maria Almeida Callou, Allana Maria Almeida Callou, que secretariei, pelo(a) Pregoeiro(a) Oficial e



Prefeitura Municipal de Barbalha
GOVERNO MUNICIPAL
CNPJ nº 06.740.278/0001-81



demais membros da equipe de apoio, assim como pelos licitantes presentes, que manifestaram interesse.

Assinaturas:

Comissão		
Função	Nome	Assinatura
Pregoeiro	Maria Aparecida de Brito	<i>Maria Aparecida B</i>
Apoio	Allana Maria Almeida Callou	<i>Allana Callou</i>
Apoio	Ana Ruth da Silva Carvalho	<i>Ana Ruth da Silva Carvalho</i>

Item	Nome/Razão Social	Assinatura/Rubrica
1	JOSE INÁCIO DE OLIVEIRA FILHO - ME	<i>[Signature]</i>
2	ANGELINA ROSA GIOVANNETTI CALLOU	<i>[Signature]</i>

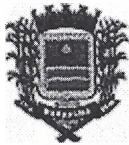

Prefeitura Municipal de Barbalha
Governo Municipal
CNPJ nº 06.740.278/0001-81



TERMO DE HOMOLOGAÇÃO E ADJUDICAÇÃO

Tendo Presente o Termo de Julgamento do(a) Pregão nº 2016.05.25.1, bem como Parecer pertinente da Assessoria Jurídica atestando a regularidade do certame em tela, **HOMOLOGO** o mesmo para que surta os devidos efeitos legais e **ADJUDICO** o seu objeto ao(s) respectivo(s) vencedor(es), a saber: a empresa/pessoa física ANGELINA ROSA GIOVANNETTI CALLOU inscrito no CNPJ nº 00.463.305/0001-30 classificado(a) no lote 1 totalizando o valor de R\$ 503.426,60 (quinhentos e três mil quatrocentos e vinte e seis reais e sessenta centavos), conforme mapa comparativo acostado aos autos.

Ao Setor Financeiro para as providências cabíveis.

Notifique-se o(s) licitante(s) vencedor(es) para assinatura do instrumento contratual no prazo indicado no Instrumento Convocatório.

Ciência aos interessados.

Publique-se.

Paço da Prefeitura Municipal de Barbalha - CE, 06 de Julho de 2016.



Tiago Cavalcante de Figueiredo
Ordenador(a) de Despesas
Secretaria Municipal de Saúde



Prefeitura Municipal de Barbalha
Governo Municipal
CNPJ nº 06.740.278/0001-81



EXTRATO DE CONTRATO

Extrato de Contrato. Pregão Nº 2016.05.25.1. Partes: o Município de Barbalha, através do(a) Secretaria Municipal de Saúde e a empresa/pessoa física ANGELINA ROSA GIOVANNETTI CALLOU. Objeto: Aquisição de insumos médico hospitalares destinados ao atendimento das necessidades da Secretaria Municipal de Saúde de Barbalha/CE, conforme especificações constantes no Edital Convocatório. Valor Total do Contrato: R\$ 503.426,60 (quinhentos e três mil quatrocentos e vinte e seis reais e sessenta centavos). Vigência Contratual: até 31/12/2016. Signatários: Tiago Cavalcante de Figueiredo e Graciano Ferreira.

Data de Assinatura do Contrato: 07 de Julho de 2016.