

Declaro que tenho conhecimento das informações contidas na Portaria MI nº 624/2017 e **assumo o compromisso** de aplicar os recursos repassados pela Secretaria Nacional de Proteção e Defesa Civil / MDC na forma da legislação pertinente.

Declaro ainda, que tenho pleno conhecimento de que se não optar pelo regime de Contratação Integrada, nos termos do inciso V do Art.8º da Lei nº 12.462/2011, as despesas referentes à elaboração de projeto ficarão a cargo do município (estado).

Consta em anexo o Relatório de Diagnóstico que detalha os danos na infraestrutura provocados pelo desastre e demonstra a necessidade dos recursos para realização de ações de recuperação realizadas pela Secretaria Nacional de Proteção e Defesa Civil.

Pede deferimento

**Barbalha, 26 de Setembro de 2022**

**GUILHERME SAMPAIO SARAIVA**  
**661.812.163-91**



# SISTEMA NACIONAL DE PROTEÇÃO E DEFESA CIVIL - SINPDEC



## Relatório de Diagnóstico

UF: CE	MUNICÍPIO: Barbalha	SIMBOLOGIA: 
DESASTRE: Tempestade Local/Convectiva - Chuvas Intensas		

### 1. Localização

PT v2.0

REC-CE-2301901-20220610-02

**Meta 3: Reconstrução de Parte do Canal do Riacho do Ouro****Ação pretendida** Reconstrução Total Reconstrução Parcial**Coordenadas GPS**

07° 18' 26" S

39° 18' 02" O

**Localização**

### 2. Informações do diagnóstico

#### 2.1 Como a estrutura foi afetada?

Alguns trechos do Canal foram fortemente destruídos com a força bruta das águas e materiais carreados no fluxo do canal.

#### 2.2 Foi realizada alguma ação paliativa como resposta imediata ao desastre?

Nenhum paliativo.

#### 2.3 Quantas pessoas foram diretamente atingidas?

5000

#### 2.4 Quais os prejuízos e limitações a que estão submetidas?

A instabilidade das paredes e estrutura do Canal não favorece a segurança das vias ao entorno e dos usuários.

**ERINEIDE SILVA DOS SANTOS**  
616.026.203-34



DEFESA CIVIL – BARBALHA-CE  
AV. DR PIO SAMPAIO, 499, CIROLÂNDIA, BARBALHA-CE  
(88) 3532 -1644/e-mail: defesacivilbarbalha@gmail.com



## RELATÓRIO FOTOGRÁFICO

**Município/UF:** BARBALHA/CE

**Desastre:** TEMPESTADE LOCAL/ CONVECTIVA – CHUVAS INTENSAS

**Data da ocorrência do desastre:** 13/04/2022

**Data das imagens:** 13/04/2022

**Meta 4:** CANAL RIACHO DO OURO – AV. COSTA CAVALCANTE, CENTRO

<b>Coordenadas Geográficas</b>	<b>Latitude (S)</b>	7°18'26.046"S
	<b>Longitude (O)</b>	39°18'1.847"W



### VISTA DA LOCALIZAÇÃO DO CANAL

Mapa do Rio canalizado em Barbalha (em vermelho) com destaque (pins amarelos) para as regiões mais críticas onde as paredes e piso do canal foram destruídos.

DATA: 13/04/2022



Registro Fotográfico de Drone do Rio canalizado em Barbalha com destaque (em vermelho) para região onde parte do muro desabou e o escoamento das águas carrearam parte do aterro da via.

DATA: 13/04/2022



24M 466642 9191462

Piso danificado em trecho do Canal (o regime turbulento levantou parte da laje e a diferença de nível causa erosão com o fluxo constante no local).

DATA: 13/04/2022



24M 466615 9192310

Parede do canal que desabou com a energia da água.

DATA: 13/04/2022



7.306839245 39.30072006W  
 1075 CE-293  
 Centro  
 Barbalha  
 Ceará

7.30688168S 39.30071754W  
 1075 CE-293  
 Centro  
 Barbalha  
 Ceará

Parede do canal que desabou com a energia da água.  
 DATA: 13/04/2022



24M 466830 9192276

Parede do canal que desabou com a energia da água, a qual também carregou parte do aterro da via.  
 DATA: 13/04/2022





Parede do canal que desabou com a energia da água.  
DATA: 13/04/2022



Avenida Costa Cavalcante ficou parcialmente bloqueada dado o volume do material carreado pela água.  
DATA: 13/04/2022



24M 466846 9192246

Avenida Costa Cavalcante ficou com o pavimento asfáltico danificado em parte do seu trecho.  
DATA: 13/04/2022



24M 466980 9192016

Parede do canal que desabou com a energia da água.  
DATA: 13/04/2022





Parede do canal que desabou com a energia da água.  
DATA: 13/04/2022



3. Fotos ilustrativas



Legenda:

FOTO CANAL RIACHO DO OURO



**Legenda:**

FOTO CANAL RIACHO DO OURO

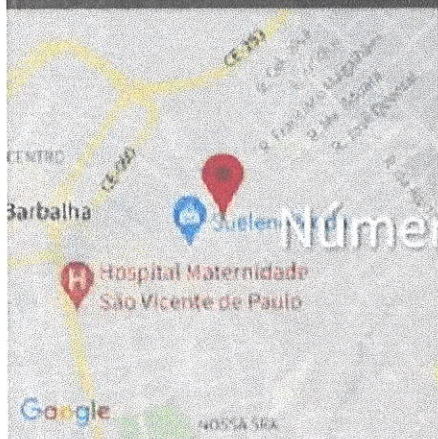

7.30971092S 39.29899128W

Numero 696 Avenida General Costa Cavalcante  
Centro  
Barbalha  
Ceará

Legenda:

FOTO CANAL RIACHO DO OURO

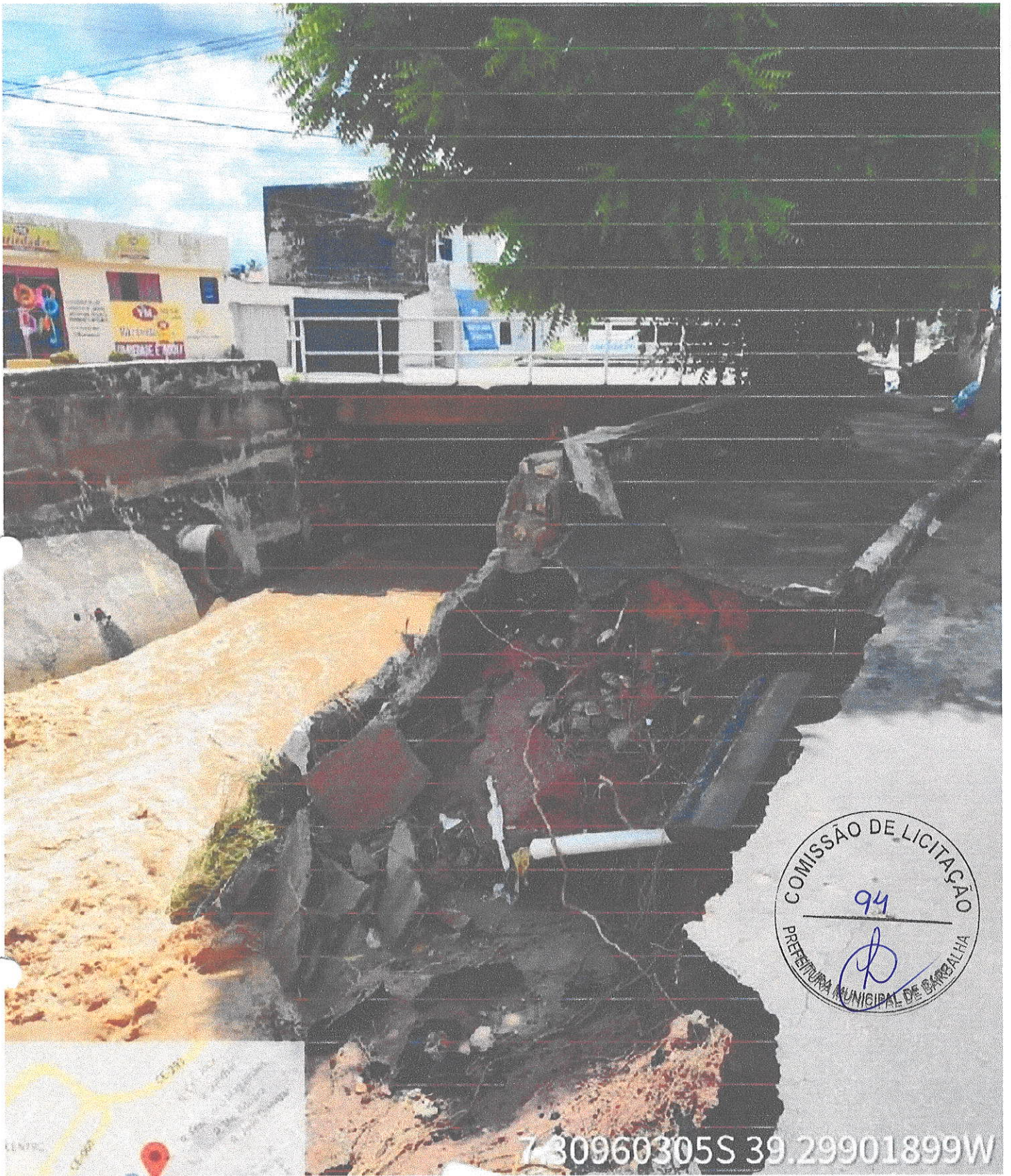

COMISSÃO DE LICITAÇÃO  
94  
PREFEITURA MUNICIPAL DE BARBALHA

7 30960305S 39.29901899W



**Legenda:**  
FOTO CANAL RIACHO DO OURO



DEFESA CIVIL – BARBALHA-CE  
AV. DR PIO SAMPAIO, 499, CIROLÂNDIA, BARBALHA-CE  
(88) 3532 -1644/e-mail: defesacivilbarbalha@gmail.com



## RELATÓRIO FOTOGRÁFICO

**Município/UF:** BARBALHA/CE

**Desastre:** TEMPESTADE LOCAL/ CONVECTIVA – CHUVAS INTENSAS

**Data da ocorrência do desastre:** 13/04/2022

**Data das imagens:** 18/11/2022

**Meta 4:** CANAL RIACHO DO OURO – AV. COSTA CAVALCANTE, CENTRO



01- Parede do canal e calçada lateral destruídas.