



PROPOSTA DE PREÇO

À PREFEITURA MUNICIPAL DE BARBALHA, ESTADO DO CEARÁ

PELA PRESENTE DECLARAMOS INTEIRA SUBMISSÃO AOS PRECEITOS LEGAIS EM VIGOR, ESPECIALMENTE OS DA LEI Nº 8.666/93 E LEI Nº 10.520/2002, BEM COMO ÀS CLÁUSULAS E CONDIÇÕES DA MODALIDADE **PREGÃO Nº 2016.09.19.1**.

DECLARAMOS AINDA, QUE NÃO OCORREU FATO QUE NOS IMPEÇA DE PARTICIPAR DA MENCIONADA LICITAÇÃO.

ASSUMIMOS O COMPROMISSO DE BEM E FIELMENTE FORNECER OS PRODUTOS/BENS ESPECIFICADOS NO ANEXO I, CASO SEJAMO VENCEDOR(ES) DA PRESENTE LICITAÇÃO.

OBJETO: AQUISIÇÃO DE MÓVEIS, EQUIPAMENTOS E MATERIAIS DIVERSOS DESTINADOS AO ATENDIMENTO DAS NECESSIDADES DO CENTRO DE EDUCAÇÃO INFANTIL DO BAIRRO DO ROSÁRIO, ATRAVÉS DA SECRETARIA MUNICIPAL DE EDUCAÇÃO DE BARBALHA, NOS TERMOS DO CONVÊNIO Nº 001/2014, CELEBRADO COM A SECRETARIA DE EDUCAÇÃO DO ESTADO DO CEARÁ, CONFORME ESPECIFICAÇÕES APRESENTADAS NO ABAIXO.

LOTE 01 - MÓVEIS E ARTIGOS DE DECORAÇÃO

ITEM	ESPECIFICAÇÃO	UND	MARCA / MODELO	QTD.	V. UNIT.	V. TOTAL
01	ALMOFADAS GRANDES - TAMANHO: 50X50; COLORIDAS; 72% ALGODÃO + 28% POLIÉSTER; IMPERMEÁVEL, RESISTENTE AOS RAIOS SOLARES, RESISTENTE A ESGARÇAMENTO, ANTI-FUNGO.	UND	FORT / AMF50	15	R\$ 44,00 Quarenta e quatro reais	R\$ 660,00 Seiscentos e sessenta reais
02	ALMOFADAS PEQUENAS - TAMANHO: 30X30; COLORIDAS: 72% ALGODÃO + 28% POLIÉSTER; IMPERMEÁVEL, RESISTENTE AOS RAIOS SOLARES, RESISTENTE A ESGARÇAMENTO, ANTI-FUNGO.	UND	FORT / AMF30	15	R\$ 30,00 Trinta reais	R\$ 450,00 Quatrocentos e cinquenta reais
03	ARMÁRIO - ARMÁRIO DE AÇO EM INOX OU ESMALTADO; ALTURA: 150CM; PROFUNDIDADE: 40CM; COMPRIMENTO: 60CM.	UND	RR / AM2P	05	R\$ 700,00 Setecentos reais	R\$ 3.500,00 Três mil e quinhentos reais
04	ARMÁRIO PARA UTENSÍLIOS DE COZINHA - AÉREO EM AÇO INOXIDÁVEL, COM 3 (TRÊS) PORTAS; MEDINDO: 120 X 30 X 55 CM. DIMENSÕES DO TAMPO: L. 120 X A. 85 X P. 53CM.	UND	ITATIAIA / PREMIUM	02	R\$ 608,00 Seiscentos e oito reais	R\$ 1.216,00 Hum mil, duzentos e dezesseis reais
05	CABIDE P/ MOCHILA EM ZAMACK	UND	KITBRAS / DUPLO	108	R\$ 6,67 Seis reais e sessenta e sete centavos	R\$ 720,36 Setecentos e vinte reais e trinta e seis centavos
06	MESA PARA SALA DE AULA - CRIANÇAS DE 2 A 4 ANOS, CONFECCIONADAS EM TUBO INDUSTRIAL DE 1 1/4" COM SOLDAGEM ELETRÔNICA MIG, PINTURA ELETROSTÁTICA COM TRATAMENTO ANTI-FERRUGINOSO NA COR BRANCA; TAMPO EM MDF 18MM REVESTIDO EM LAMINADO MELAMÍNICO	UND	FORT / M2	15	R\$ 280,00 Duzentos e oitenta reais	R\$ 4.200,00 Quatro mil, duzentos reais



COMERCIAL NOCRATO

RAZÃO SOCIAL VICTOR SIQUEIRA NOCRATO EIRELI ME
CNPJ 09.036.753/0001-21 - CGF 06.214.624-6



	COLORIDO (REFERENCIA L 189), COM BORDAS COLADAS EM PVC NA COR BRANCA; MEDIDAS: ALTURA DA MESA: 54 CM; TAMPO DA MESA QUADRADA PARA 04 LUGARES: 70 CM X 70 CM;					
07	CADEIRA PARA SALA DE AULA - CRIANÇAS DE 2 A 4 ANOS - ASSENTO E ENCOSTO DAS CADEIRAS REVESTIDOS DE LAMINADO MELAMÍNICO COLORIDO (REFERENCIA L 189) E FIXADOS ATRAVÉS DE REBITES POP; ESTRUTURA EM TUBO DE 3/4" COM SOLDAGEM ELETRÔNICA, PINTURA ELETROSTÁTICA NA COR BRANCA; CADEIRA COM SAPATAS EM POLIPROPILENO COPOLÍMERO, INJETADOS, NA MESMA COR E TONALIDADE DA TINTA DE ACABAMENTO, FIXADAS À ESTRUTURA ATRAVÉS DE ENCAIXE; "PARAFUSOS DE FIXAÇÃO DO TAMPO, AUTO-ATARRACHANTES DE 3/16" X 3/4", ZINCADOS; ALTURA DO ASSENTO DA CADEIRA AO CHÃO: 29 CM; ALTURA TOTAL: 59 CM; ASSENTO DA CADEIRA: 24 CM X 24 CM; ENCOSTO DA CADEIRA: 24 CM X 16 CM	UND	FORT / C2	60	R\$ 50,00 Cinquenta reais	R\$ 3.000,00 Três mil reais
08	MESA INDIVIDUAL PARA SALA DE AULA - CRIANÇAS DE 4 A 5 ANOS, CONFECCIONADAS EM TUBO INDUSTRIAL DE 1 1/4", COM SOLDAGEM ELETRÔNICA MIG, PINTURA ELETROSTÁTICA COM TRATAMENTO ANTI-FERRUGINOSO NA COR BRANCA, TAMPO EM MDF REVESTIDO EM LAMINADO MELAMÍNICO DE VÁRIAS CORES (AMARELO, AZUL E VERMELHO), ENCABEÇADO COM FITAS DE BORDO DE POLIESTIRENO DE 1,5MM DE ESPESSURA NA COR PRETA COLADO COM ADESIVO "HOT MELTING"; MEDIDAS: ALTURA DA MESA: 60 CM; TAMPO DA MESA TRAPEZOIDAL PARA 01 LUGAR: BASE MAIOR - 60CM X BASE MENOR - 40 CM X LARGURA - 40CM.	UND	FORT / MI	50	R\$ 100,00 Cem reais	R\$ 5.000,00 Cinco mil reais
09	CADEIRA PARA SALA DE AULA - CRIANÇAS DE 4 E 5 ANOS, ASSENTO E ENCOSTO DA CADEIRA REVESTIDOS DE LAMINADO MELAMÍNICO DE VÁRIAS CORES (AMARELO, AZUL E VERMELHO) E FIXADOS ATRAVÉS DE REBITES POP; ESTRUTURA SERÁ EM TUBO DE 3/4" COM SOLDAGEM ELETRÔNICA, PINTURA ELETROSTÁTICA NA COR BRANCA; DEVE POSSUIR SAPATAS EM POLIPROPILENO COPOLÍMERO, INJETADOS, NA MESMA COR E TONALIDADE DA TINTA DE ACABAMENTO, FIXADAS À ESTRUTURA ATRAVÉS DE ENCAIXE; "PARAFUSOS DE FIXAÇÃO DO TAMPO, AUTO-ATARRACHANTES DE 3/16" X 3/4", ZINCADOS; MEDIDAS: ALTURA DO ASSENTO DA CADEIRA AO CHÃO: 37,5CM; ALTURA TOTAL: 67,5CM; ASSENTO DA CADEIRA: 29 CM X 27 CM;	UND	FORT / C4	50	R\$ 55,00 Cinquenta e cinco reais	R\$ 2.750,00 Dois mil, setecentos e cinquenta reais

COMERCIAL NOCRATO

RAZÃO SOCIAL VICTOR SIQUEIRA NOCRATO EIRELI ME
CNPJ 09.036.753/0001-21 - CGF 06.214.624-6



	ENCOSTO DA CADEIRA: 29 CM X 17 CM.					
10	ESTANTE EM AÇO INOXIDÁVEL COM SEIS PRATELEIRAS REGULÁVEIS, MEDIDA: 198X92X30, NA COR CINZA, QUE SUPORTE UMA SOBRECARGA DISTRIBUÍDA DE ATÉ 25 KG POR PRATELEIRAS.	UND	RR / E6	08	R\$ 144,00 Cento e quarenta e quatro reais	R\$ 1.152,00 Hum mil, cento e cinquenta e dois reais
11	MESA PARA COMPUTADOR (USO ADULTO) - PRODUZIDA EM 100% MDF, COM TAMPOS DE 25MM DE ESPESSURA, UMA GAVETA E UM TAMPO DESLIZANTE PARA TECLADO E MOUSE; COR MARFIM; DIMENSÕES: (L x A x P) 1150 x 900 x 480 MM; CUBAGEM 0,065M3; PESO 33KG, VOLUME 2	UND	FORT / MPC	04	R\$ 200,00 Duzentos reais	R\$ 800,00 Oitocentos reais
12	CADEIRA GIRATÓRIA KID'S COLOR PARA MESA DE COMPUTADOR - DESCRIÇÃO: MATERIAL: CADEIRA GIRATÓRIA COM ASSENTO E ENCOSTO ESTOFADOS EM COURO ECOLÓGICO DE ALTA RESISTÊNCIA E ESPUMA LAMINADA INJETADA DE 35MM E DENSIDADE 55KG/M3; ASSENTO COM REGULAGEM DE ALTURA NA ESTRUTURA CENTRAL, ENCOSTO COM REGULAGEM DE PROFUNDIDADE, RODÍZIOS DE RODA DUPLA, BASE GIRATÓRIA COM 5 ELEMENTOS (PÉS), METÁLICA COM CAPA DE POLIPROPILENO; PROTEÇÃO PLÁSTICA NAS PONTAS DE CADA ELEMENTO; CILINDRO DE GÁS CENTRAL; CANOPLA PLÁSTICA DE PROTEÇÃO NO EIXO CENTRAL; COLORIDA: LARANJA, PINK, AZUL E VERDE LIMÃO ; ACESSÓRIOS: RODAS DE POLIURETANO (PU) ; MEDIDAS: DIMENSÕES: LARGURA DO ASSENTO: 39 CM; ALTURA: 90 CM; PROFUNDIDADE DO ASSENTO: 37 CM; OBS:AS CADEIRAS DEVEM TER A CERTIFICAÇÃO DA ABNT 13.962 E TER GARANTIA DE 5(CINCO)ANOS.	UND	FORT / CG	12	R\$ 180,00 Cento e oitenta reais	R\$ 2.160,00 Dois mil, cento e sessenta reais
13	CADEIRA PARA BIRO (DIREÇÃO, SECRETARIA, PROFESSOR), GIRATÓRIA COM BRAÇOS, ESPALDAR MÉDIO, ASSENTO E ENCOSTO EM COMPENSADO MULTI LAMINADO ANATÔMICO, ESPUMA DE POLIURETANO INJETADA EM DENSIDADE DE 40 A 50KG/M³, COM APOIO DORSO LOMBAR, COM CAPA DE POLIPROPILENO ANTI-ALÉRGICO EM ALTA RESISTÊNCIA A PROPAGAÇÃO DE RASGOS ALÉM DE BAIXA DEFORMAÇÃO. SOLIDEZ À LUZ CLASSE 5, PILLING PADRÃO 5, PESO 280/290G/M, MECANISMO RELAX COM BLOQUEIO E REGULAGEM PERMANENTE-GÁS, BASE EM AÇO COM 5 HASTES, PINTURA EM EPÓXI PÓ NA COR PRETA, ENCOSTO EM 7 POSIÇÕES NA ALTURA, RODÍZIO DUPLOS EM NYLON, REVESTIMENTO EM TECIDO AZUL, FOGO RETARDANTE. BRAÇOS REGULÁVEIS COM ALMA DE AÇO E APÓIA BRAÇOS EM	UND	FORT / CG2	12	R\$ 180,00 Cento e oitenta reais	R\$ 2.160,00 Dois mil, cento e sessenta reais



	POLIURETANO COM REGULAGEM EM CINCO POSIÇÕES. MEDIDAS 580 MM DE LARGURA X 580 MM DE PROFUNDIDADE X 900/1000 MM DE ALTURA. OBS: AS POLTRONAS DEVEM TER A CERTIFICAÇÃO DA ABNT 13.962 E TER GARANTIA DE 5(CINCO)ANOS.					
14	CADEIRA PARA SALA DE REUNIÃO, CADEIRA FIXA COM BRAÇO, ESPALDAR MÉDIO, ASSENTO E ENCOSTO EM COMPENSADO MULTILAMINADO ANATÔMICO, ESPUMA DE POLIURETANO INJETADA EM DENSIDADE DE 40 A 50KG/M³, COM APOIO DORSO LOMBAR, COM CAPA DE POLIPROPILENO ANTI-ALÉRGICO EM ALTA RESISTÊNCIA A PROPAGAÇÃO DE RASGOS ALÉM DE BAIXA DEFORMAÇÃO. SOLIDEZ À LUZ CLASSE 5, PILLING PADRÃO 5, PESO 280/290G/M, BASE EM AÇO, PINTURA EM EPÓXI PÓ NA COR PRETA, ENCOSTO FIXO, REVESTIMENTO EM TECIDO FOGO RETARDANTE, NA COR AZUL. BRAÇOS FIXOS E APOIA BRAÇOS EM POLIURETANO. MEDIDAS: 580 MM DE LARGURA X 580 MM DE PROFUNDIDADE X 900/1000 MM DE ALTURA. OBS: AS CADEIRAS DEVEM TER A CERTIFICAÇÃO DA ABNT 13.962 E TER GARANTIA DE 5(CINCO)ANOS.	UND	FORT / CF	10	R\$ 80,00 Oitenta reais	R\$ 800,00 Oitocentos reais
15	MESA PARA PROFESSOR EM MADEIRA MDF DE 15MM COM TAMPO E TAPA-COXA REVESTIDO COM MADEIRADO; MEDIDAS: 120CM DE COMPRIMENTO; 60CM DE LARGURA;	UND	FORT / MP	04	R\$ 250,00 Duzentos e cinquenta reais	R\$ 1.000,00 Hum mil reais
16	MESA DE REUNIÃO OVAL, MEDINDO 2000X1000X750MM, COM TAMPO EM MELAMINA NA COR PLATINA, COM 25MM DE ESPESSURA, BORDAS ARREDONDADAS EM PERFIL DE PVC PRETO, 180°, SOBRE ESTRUTURA METÁLICA TUBULAR COMPOSTA POR TRAVESSAS PASSA-CABOS, COM GARRAS NAS EXTREMIDADES E FUROS PARA A PASSAGEM DE CABOS, EM CHAPA DE AÇO, E LATERAIS COM COLUNAS DUPLAS E APOIO, TIPO "MÃO FRANCESA", EM TUBOS DE AÇO REDONDOS, COM PÉS HORIZONTAIS EM TUBO DE AÇO OBLONGO COM PONTEIRAS EM POLIESTIRENO INJETADO NA COR PRETA E SAPATAS NIVELADORAS; BANDEIRA CENTRAL EM MELAMINA PLATINA COM ALTURA FINAL DE 50CM, COM BORDAS ARREDONDADAS EM PERFIL DE PVC 180°, NA CURVA, E ACABAMENTO EM FITA DE PVC, NOS DEMAIS LADOS, NA COR PRETA; ESTRUTURA EM AÇO NA COR PRETA, COM TRATAMENTO ANTI-FERRUGEM DE DECAPAGEM E FOSFATIZAÇÃO, SEGUIDO PELO PROCESSO DE PINTURA ELETROSTÁTICA COM TINTA HÍBRIDA DE EPÓXI	UND	FORT / MR	01	R\$ 431,64 Quatrocentos e trinta e um reais e sessenta e quatro centavos	R\$ 431,64 Quatrocentos trinta e um reais e sessenta e quatro centavos



COM POLIÉSTER EM PÓ, COM SECAGEM EM ESTUFA; 10 LUGARES.

VALOR TOTAL DO LOTE 01: R\$ 30.000,00 (TRINTA MIL REAIS)

LOTE 04 - MATERIAL DE CONSUMO INFANTIL

ITEM	ESPECIFICAÇÃO	UND	MARCA / MODELO	QTD.	V. UNIT.	V. TOTAL
01	BANHEIRA COM SUPORTE, DESCRIÇÃO: MATERIAL: BANHEIRA COM SUPORTE DOBRÁVEL; POSSUI SABONETEIRA ADEQUADAMENTE POSICIONADA E MANGUEIRA PARA ESCOAMENTO DA ÁGUA, COM TANQUE ANATÔMICO, DE FÁCIL LIMPEZA, SEM REENTRÂNCIAS QUE POSSAM ACUMULAR SUJEIRA. MATERIAL: TUBOS DE FERRO, PLÁSTICOS DE ENGENHARIA, POLIPROPILENO E POLIETILENO, REBITES, PARAFUSOS E ARRUELAS. DESIGN: LEVE E PRÁTICA. SABONETEIRA ADEQUADAMENTE POSICIONADA NO TANQUE, MANGUEIRA: PARA ESCOAMENTO DA ÁGUA; CAPACIDADE APROX.: 25 LITROS. PESO SUPOSTADO: ATÉ 30KG CONSIDERANDO-SE A CRIANÇA COM 10KG E O RESTANTE DE ÁGUA. PESO APROX. DO PRODUTO: 4,1 KG. DIMENSÕES APROX. DO PRODUTO (L X A X P): 79 X 84 X 60 CM. PRAZO DE GARANTIA: 03 MESES DE GARANTIA LEGAL.	UND	PLASÚTIL / B53	08	R\$ 330,00 Trezentos e trinta reais	R\$ 2.640,00 Dois mil, seiscentos e quarenta reais
02	POLTRONA PARA AMAMENTAÇÃO - DESCRIÇÃO: MATERIAL: EM CORINO BRANCO COM ESTRUTURA EM MADEIRA DE PINUS E EUCALIPTO DE REFLORESTAMENTO COM IMUNIZAÇÃO CONTRA MOFO, CUPIM E MICROORGANISMOS A SUSTENTAÇÃO DO ASSENTO E ENCOSTO COM CINTAS ELÁSTICAS DE ALTA RESISTÊNCIA. O TRAVAMENTO DE ESTRUTURA COM GRAMPOS FIXADOS COM GRAMPEADORES PNEUMÁTICOS. SISTEMA DE BALANÇO EM MADEIRA COM MOLAS FIXADAS COM PARAFUSOS MEDIDAS: ALTURA: 100 CM; LARGURA: 74 CM; PROFUNDIDADE: 80M; ALTURA DO ASSENTO: 42 CM; ESPAÇO LIVRE DO ASSENTO: 47CM DE LARGURA POR 47CM PROFUNDIDADE; ALTURA DO BRAÇO REF. ASSENTO: 22 CM; ESPAÇO LIVRE DO ENCOSTO: 47CM DE LARGURA POR 60CM ALTURA; ACABAMENTO INFERIOR: TELA DE RÁFIA; ESPUMAS: ESPUMA DE POLIURETANO; ASSENTO: DENSIDADE D-23; BRAÇO: DENSIDADE D-20; ENCOSTOS: DENSIDADE D-20.	UND	CASA DO ESTOFADO / MAMÃE	02	R\$ 630,00 Seiscentos e trinta reais	R\$ 1.260,00 Hum mil, duzentos e sessenta reais
03	BERÇO - DESCRIÇÃO: MATERIAL: BERÇO COM GRADES EM MDF NA COR BRANCA	UND	MADFORM / ANJEL	08	R\$ 637,00	R\$ 5.096,00



COMERCIAL NOCRATO

RAZÃO SOCIAL VICTOR SIQUEIRA NOCRATO EIRELI ME
CNPJ 09.036.753/0001-21 - CGF 06.214.624-6



	ACETINADA, MEDINDO 130 CM DE COMPRIMENTO X 60 CM DE LARGURA, COM ESTRADO AJUSTÁVEL, SEM GAVETAS; SENDO O ESPAÇAMENTO DAS GRADES LATERAIS NO MÁXIMO 6,5CM E O ESPAÇAMENTO ENTRE AS GRADES E O ESTRADO DEVERÁ TER NO MÁXIMO 2,5CM. OS CANTOS, PARTES PROTUBERANTES, CANTONEIRAS, DOBRADIÇAS E SUPORTES DEVEM SER CHANFRADOS, OU SEJA, NÃO DEVEM TER PONTAS NEM ARESTAS, PARA NÃO MACHUCAR O BEBÊ OU MANIPULADOR; A ALTURA FINAL DAS GRADES DEVERÁ POSSUIR 60 CM A PARTIR DO ESTRADO; MEDIDAS: ALTURA - 120 CM; PROFUNDIDADE - 60 CM; COMPRIMENTO - 121; LARGURA - 61.				Seiscentos e trinta e sete reais	Cinco mil, noventa e seis reais
04	COLCHONETE PARA BERÇO - DESCRIÇÃO: MATERIAL: COLCHÃO PARA BERÇO, NAS MEDIDAS DE 130 CM DE COMPRIMENTO X 60 CM DE LARGURA E 12 CM DE ESPESSURA COM DENSIDADE D18 OU D20 CONFORME NORMA DA ABNT NBR 13579-2, ELABORADA NO COMITÊ BRASILEIRO DE MOBILIÁRIO (ABNT/CB-15) E PELA COMISSÃO E ESTUDO DE COLCHÃO (CE-15:002.04). REVESTIDO COM MATERIAL TÊXTIL LIMPO E SEM RASGOS, CONFORME TABELA 1 DA NORMA ANTERIORMENTE CITADA; O FECHAMENTO DO COLCHÃO PODE SER FEITO COM MATERIAL TÊXTIL TIPO VIÉS; REVESTIMENTO DE MATELASSÊ (ACOLCHOADO), COSTURADO OU SOLDADO EM MATERIAL TÊXTIL SOBRE LÂMINA DE ESPUMA 100% POLIURETANO; DEVERÁ POSSUIR 51% DE VISCOSE E 49% DE POLIÉSTER, REVESTIMENTO PLÁSTICO IMPERMEÁVEL, QUE PERMITA LAVAGEM E SECAGEM RÁPIDA, DEVERÁ SER UTILIZADO EM UMA DAS FACES; OBS: OS MATERIAIS CONSTITUINTES DEVERÃO POSSUIR PROTEÇÃO DUPLA: ANTI ÁCARO E ANTIALÉRGICA EMBALAGEM: O COLCHÃO DEVERÁ SER EMBALADO EM PLÁSTICO TRANSPARENTE DE FORMA A IMPEDIR A ENTRADA DE POEIRA E INSETOS.	UND	FORT/ COLC. BERÇO	08	R\$ 138,60 Cento e trinta e oito reais e sessenta centavos	R\$ 1.108.80 Hum mil. cento e oito reais e oitenta centavos
05	COLCHONETE PARA SALAS DE REPOUSO - DESCRIÇÃO: MATERIAL: COLCHONETE PARA SALAS DE REPOUSO, NAS MEDIDAS DE 185 CM DE COMPRIMENTO X 65 CM DE LARGURA E 5 CM DE ESPESSURA, COM REVESTIMENTO EXTERNO RESISTENTE EM COURINO NA COR AZUL REAL, QUE PERMITA LAVAGEM E SECAGEM RÁPIDA, DEVERÁ SER UTILIZADO NAS DUAS FACES; ESTRUTURA INTERNA COM LÂMINA DE ESPUMA SELADA D33; OBS: OS	UND	FORT / COLC. REP	100	R\$ 88,00 Oitenta e oito reais	R\$ 8.800.00 Oito mil e oitocentos real



	MATERIAIS CONSTITUINTES DEVERÃO POSSUIR PROTEÇÃO DUPLA: ANTI ÁCARO E ANTIALÉRGICA.					
06	ARMÁRIO DE FARMÁCIA - DESCRIÇÃO: MATERIAL: MODELO: 6 PRATELEIRAS FIXAS E 5 REGULÁVEIS. PORTAS COM FECHO MAGNÉTICO E FECHADURA, EQUIPADAS COM 2 PRATELEIRAS ESCAMOTEÁVEIS QUE FUNCIONAM COMO BANCADA. 2 CRUZES VERDES E 1 PRANCHA DE AUTOCOLANTES PARA OPTIMIZAR A ARRUMAÇÃO. COM FECHADURA (2 CHAVES INCLUÍDAS). MEDIDAS: L X P X A (CM): LARGURA: 52; PROFUNDIDADE: 20; ALTURA 54.	UND	MIG / FARM	01	R\$ 1.100,88 Hum mil, cem reais e oitenta e oito centavos	R\$ 1.100,88 Hum mil, cem reais e oitenta e oito centavos
07	CAIXA GRANDE PARA GUARDAR BRINQUEDOS - DESCRIÇÃO: MATERIAL: CAIXAS EM PLÁSTICO INFANTIL COM TEMA INFANTIL, PARA GUARDAR BRINQUEDOS; MEDIDA: 37X40X56CM.	UND	PLASÚTIL / 6L	02	R\$ 103,76 Cento e três reais e setenta e seis centavos	R\$ 207,52 Duzentos e sete reais e cinquenta e dois centavos
08	CANECA: DESCRIÇÃO: MATERIAL: EM PLÁSTICO POLIPROPILENO COM ALÇA, CAPACIDADE DE 300 ML; COLORIDA.	UND	PLASÚTIL / 300ML	100	R\$ 2,88 Dois reais e oitenta e oito centavos	R\$ 288,00 Duzentos e oitenta e oito reais
09	COLHER DE SOBREMESA - DESCRIÇÃO: MATERIAL: AÇO INOX; TAMANHO: LARGURA: 36MM X ALTURA: 14 MM X COMPRIMENTO: 164MM	UND	DECASO / SOB56	100	R\$ 2,06 Dois reais e seis centavos	R\$ 206,00 Duzentos e seis reais
10	COLHER DE SOPA - DESCRIÇÃO: MATERIAL: AÇO INOX; TAMANHO: LARGURA: 47MM X ALTURA 23MM X COMPRIMENTO 176 MM. PESO 0,54 KG.	UND	DECASO / SOP	100	R\$ 2,48 Dois reais e quarenta e oito centavos	R\$ 248,00 Duzentos e quarenta e oito reais
11	MAMADEIRA PARA LEITE - DESCRIÇÃO: MATERIAL: PLÁSTICO POLIPROPILENO E ATÓXICO; CAPACIDADE VOLUMÉTRICA: 240ML; ALTAMENTE RESISTENTE, INODORA, ESTERILIZÁVEL ATÉ 121 GRAUS CELSIUS, GARGALO HIGIÊNICO SEM BORDAS OU REBARBAS CORTANTES BICO DE SILICONE ATÓXICO, ANTIALÉRGICO, INODORO E INSÍPIDO, FABRICADA DE ACORDO COM A NBR 13793.	UND	KROLON / MAM 240ML	16	R\$ 10,00 Dez reais	R\$ 160,00 Cento e sessenta reais
12	MAMADEIRA PARA ÁGUA - DESCRIÇÃO: MATERIAL: CLÁSSICA, COLORIDA; CAPACIDADE: 120ML; BICO DE SILICONE, FRASCO EM POLICARBONATO ALTAMENTE RESISTENTE A IMPACTOS E DE ALTA DURABILIDADE.	UND	KROLON / MAM 120ML	10	R\$ 6,00 Seis reais	R\$ 60,00 Sessenta reais
13	DEPÓSITO PARA MAMADEIRA - DESCRIÇÃO: MATERIAL: PLÁSTICO PROPILENO. CAIXA PRATICA COM CAPACIDADE PARA 6,8 LTS; TAMANHO: ALTURA: 125 MM X LARGURA: 233MM X COMPRIMENTO; DIÂMETRO: 320MM	UND	MILPLAST / 6,8LTS	02	R\$ 21,60 Vinte e um reais e sessenta	R\$ 43,20 Quarenta e três reais e vinte centavos



					centavos	
14	ESCOVA PARA HIGIENE DE MAMADEIRA - DESCRIÇÃO: MATERIAL: CABO DE POLIPROPILENO, CERDAS EM NYLON E NÚCLEO EM ARAME DE AÇO INOXIDÁVEL, COBERTO COM POLIETILENO TEREFTALATO (PET); EM NYLON DE ALTA QUALIDADE, DEVE SER ACOMPANHADA DE ESCOVA PEQUENA PARA LIMPEZA DO BICO DA MAMADEIRA	UND	MYRRA / ECV	10	R\$ 7,00 Sete reais	R\$ 70,00 Setenta reais
15	ESTERILIZADOR - DESCRIÇÃO: MATERIAL: AÇO INOX. ESTERILIZAÇÃO A VAPOR 600D; PRODUTO DEVE TER LAUDO DE LABORATÓRIO CREDENCIADO PELA VINGENCIA SANITÁRIA, ATESTANDO E EFICIÊNCIA DE ASEU ESTERILIZADOR, BI- VOLT, CAPACIDADE DE ESTERILIZAR AO MESMO TEMPO 6 MAMADEIRAS E SEUS ACESSÓRIOS (BICO, AROS E TAMPAS); COM FUNÇÃO DE DESLIGAR AUTOMATICAMENTE QUANDO A ÁGUA SE ESGOSTA; CONSUMO MÉDIO:35/40 WATTS; GARANTIA DE 12 MESES	UND	LENOX / 6MM	01	R\$ 185,00 Cento e oitenta e cinco reais	R\$ 185,00 Cento e oitenta e cinco reais
16	LIXEIRA PARA FRALDAS DESCARTÁVEIS - DESCRIÇÃO: MATERIAL: PLÁSTICO DE POLIPROPILENO, COM TAMPA E PEDAL, CAPACIDADE PARA 50L.-ALT.41CM; LARG.32CM; COMPR.33-50L.	UND	LAR PLÁSTICOS / 50L	02	R\$ 74,00 Setenta e quatro reais	R\$ 148,00 Cento e quarenta e oito reais
17	LIXEIRA PARA SALA - DESCRIÇÃO: MATERIAL: LIXEIRA COM TAMPA E PEDAL, COM PLÁSTICO RECICLADO, COM CESTO INTERNO PARA AUXILIAR AA REMOÇÃO; TAMANHO: 310MM DE ALTURA; MATERIAL: POLIPROPILENO, TAMPA: POLIPROPILENO; BALDE: POLIPROPILENO; PEDAL: POLIPROPILENO.	UND	BRALIMPIA / 10L	04	R\$ 32,00 Trinta e dois reais	R\$ 128,00 Cento e vinte e oito reais
18	LIXEIRA PARA DEPENDÊNCIAS INTERNAS DA CRECHE (COZINHA E ÁREA DE SERVIÇO E BERÇÁRIO PARA FRAUDAS DESCARTÁVEIS) - DESCRIÇÃO: MATERIAL: LIXEIRA COM PEDAL E TAMPA EM PLÁSTICO RÍGIDO, COM PEDAL METÁLICO, FABRICADA EM PROCESSO DE ROTOMOLDAGEM SEM SOLDAS OU EMENDAS, EM POLIETILENO DE ALTA DENSIDADE COM TRATAMENTO EM UV; PEDAL FABRICADO EM TARUGO DE FERRO MACIÇO GALVANIZADO E CHAPA XADREZ GALVANIZADA; DOBRADIÇA TRASEIRA FIXADA EM SUPORTE REFORÇADO E PRESO À LIXEIRA POR 04 PARAFUSOS; CHAPA DA DOBRADIÇA ARREBITADA NA TAMPA; MEDIDA EXTERNA : 71,0X44,5X37,0; MEDIDA INTERNA : 60,0X39,0X24,0; CAPACIDADE: 50 LITROS	UND	BELOSH / 50L	04	R\$ 245,00 Duzentos e quarenta e cinco reais	R\$ 980,00 Novecentos e oitenta reais
19	LIXEIRA SELETIVA - DESCRIÇÃO: MATERIAL: CONJUNTOS DE LIXEIRA COLETA SELETIVA EM FIBRA DE VIDRO, CAP.50L. FABRICADOS	UND	GLASS FIBRA / COL. SEL	02	R\$ 467,00 Quatrocentos e	R\$ 934,00 Novecentos e



	EM AÇO ELETROGALVANIZADO; MATERIAL DIFERENCIADO DO AÇO COMUM, DEVIDO UM PROCESSO DE GALVANIZAÇÃO QUE PERMITE UMA DURABILIDADE E QUALIDADE APURADAS NA FABRICAÇÃO DOS PRODUTOS. PINTURA FINAL A PÓ ELETROSTÁTICA QUE GARANTE UMA PROTEÇÃO CONTRA FERRUGEM E CORROSÃO. ANTI-CHAMAS, ANTI-FERRUGEM, ANTI-CORROSÃO.				sessenta e sete reais	trinta e quatro reais
20	MÓBILES COLORIDOS ALT: 25,5CM; LAR: 33CM - DESCRIÇÃO: MATERIAL: MÓBILE MUSICAL PARA SER FIXADO EM BERÇO E CARRINHO; MECANISMO À CORDA, COM MÚSICA E MOVIMENTO ROTATIVO; COM HASTE PARA SER MOVIDA DE UM LADO PARA OUTRO; OS ANIMAIS DEVEM SER MACIOS E COLORIDOS, ADAPTADOS CORRETAMENTE, PARA FÁCIL VISUALIZAÇÃO DO BEBÊ; DIMENSÕES: EMBALAGEM: ALTURA 25,5CM; LARGURA: 33CM; PESO: 0,80KG	UND	FISHER PRICE / MOB	08	R\$ 63,00 Sessenta e três reais	R\$ 504,00 Quinhentos e quatro reais
21	PRATO PARA REFEIÇÃO - DESCRIÇÃO: MATERIAL AÇO INOX; GRANDE; DIMENSÃO: LARGURA 60MM; ALTURA 130MM; PROFUNDIDADE: 80 MM	UND	CLEMENTE INOX / PRATO REF.	100	R\$ 34,00 Trinta e quatro reais	R\$ 3.400,00 Três mil e quatrocentos reais
22	TIGELA PARA SOBREMESA 12X15X6CM: TIGELA PARA SOBREMESA - DESCRIÇÃO: MATERIAL: EM MELAMINA. CARACTERÍSTICAS: FORMATO OVAL; DIMENSÕES: 12X15X6 CM	UND	BR / 896	100	R\$ 4,07 Quatro reais e sete centavos	R\$ 407,00 Quatrocentos e sete reais
23	SABONETEIRA - DESCRIÇÃO: MATERIAL: PLÁSTICO: TIPO POLIPROPILENO; COR BRANCA COM PEÇA EM FORMA DE PENEIRA PARA EVITAR ACÚMULO DE ÁGUA; FÁCIL DE LIMPAR E COM MATERIAL DE QUALIDADE E RESISTENTE; TAMANHO: 13 X 8 CM.	UND	PLASÚTIL / SAB	08	R\$ 3,20 Três reais e vinte centavos	R\$ 25,60 Vinte e cinco reais e sessenta centavos

VALOR TOTAL DO LOTE 04: R\$ 28.000,00 (VINTE E OITO MIL REAIS)

LOTE 06 - PARQUE INFANTIL

ITEM	ESPECIFICAÇÃO	UND	MARCA / MODELO	QTD.	V. UNIT.	V. TOTAL
01	CASINHA PARQUE COM PISO DE MADEIRA DE EUCALIPTO SUSPENSO A 1,10 M DO CHÃO E ÁREA DE 2,20M X 1,50M; - TELHADO: FEITO EM MEIA-LUA DE EUCALPTO COM TRATAMENTO AUTO CLAVO - ÁREA DE OCUPAÇÃO DO PARQUE: 15,0M X 5,0M. - COMPONENTES: 1. ESCADA DE ACESSO COM CORRIMÕES, FECHADO COM CORDA. 2. ESCORREGADEIRA FEITA DE ANGELIM (MADEIRA-DE LEI) E PINTURA NAS BORDAS LATERAIS NA COR VERMELHA. 3. TEIA DE CORDAS NA COR AZUL, TIPO QUADRADO DE MADEIRA: REDE DE CORDA DE	UND	FORT / CASA PARQUE	01	R\$ 6.783,33 Seis mil, setecentos e oitenta e três reais e trinta e três centavos	R\$ 6.783,33 Seis mil, setecentos e oitenta e três reais e trinta e três centavos



	POLIPROPILENO DE ALTA RESISTÊNCIA PARA ESCALADA. 4. PONTE PENCIL DE MADEIRA COM CORRIMÕES LATERAIS E CABO DE AÇO MEDINDO 7 A 8 DE DIÂMETRO GALVANIZADO. 5. 02 BALANÇOS LATERAIS: DE MADEIRA (ANGELIM) COM ESTRUTURA EM X DE MADEIRA DE EUCALIPTO TRATADO, DIMENSÃO H = 3 M COM PARAFUSOS GALVANIZADOS, E PINTURA DO ASSENTO NA COR VERMELHO. 6. TELEFERICO: CABO DE AÇO COM 0,2 CM GALVANIZADO COM ESTRUTURA EM X DE MADEIRA DE EUCALIPTO TRATADA E PARAFUSOS EMBUTIDOS E GALVANIZADOS COM ROLDANAS E MEIO PNEU PARA CRIANÇA DESCER.					
02	BALANÇO EM MADEIRA DE EUCALIPTO DE 16CM A 18CM DE DIÂMETRO COM TRATAMENTO AUTO CLAVE E COM FERRAGENS DE SUSTENTAÇÃO GALVANIZADAS; ÁREA DE OCUPAÇÃO: 2,00M X 2,20 ALTURA 1,80M APROXIMADAMENTE - COM 2 BANQUINHOS NAS CORES VERMELHO E AMARELO COM ENCOSTO DE 1,50 M DE COMPRIMENTO POR 30 CM DE PROFUNDIDADE EM MADEIRA COM ESTRADO PARA APOIO, PARAFUSOS EMBUTIDOS E FERRAGENS GALVANIZADAS.	UND	FORT / BAL EUCALIPTO	01	R\$ 3.276,67 Três mil, duzentos e setenta e seis reais e sessenta e sete centavos	R\$ 3.276.67 Três mil, duzentos e setenta e seis reais e sessenta e sete centavos
03	CAIXA DE AREIA (SEM AREIA), TORAS DE EUCALIPTO COM TRATAMENTO DE AUTOCLAVE CONCRETADAS, DE 30 CM DE ALTURA FORA DO CHÃO; AREA DE OCUPAÇÃO OVAL: 2,50M X 3,50M X 0,30 M.	UND	FORT / CX AREIA	01	R\$ 951,67 Novecentos e cinquenta e um reais e sessenta e sete centavos	R\$ 951.67 Novecentos e cinquenta e um reais e sessenta e sete centavos
04	TÚNEL DE PNEU, EM MADEIRA DE EUCALIPTO COM TRATAMENTO AUTOCLAVE E ARCOS COLORIDOS DE PNEUS COMPOSTO POR 15 ARCOS COM ALTURA 1,0M X 0,90 M DE LARGURA.	UND	FORT / TÚNEL EUCALIPTO	01	R\$ 1.815,00 Hum mil, oitocentos e quinze reais	R\$ 1.815.00 Hum mil, oitocentos e quinze reais
05	CAVALINHO DUPLO, ESTRUTURA DE MADEIRA DE EUCALIPTO COM TRATAMENTO AUTOCLAVE, CADA TRONCO MEDINDO DE 16 CM A 18 CM DE DIÂMETRO, FERRAGENS PARA SUSTENTAÇÃO E PARAFUSOS EMBUTIDOS GALVANIZADOS; - ÁREA DE OCUPAÇÃO: 1,50 M X 2,50 M, ALTURA DE 1,80 M; - 2 CAVALINHOS NAS CORES VERMELHO E AZUL DE MADEIRA	UND	FORT / CAVALO EUCALIPTO	01	R\$ 3.093,33 Três mil, noventa e três reais e trinta e três centavos	R\$ 3.093.33 Três mil, noventa e três reais e trinta e três centavos
06	CASA PARA BONECAS, ESTRUTURA TODA EM MADEIRA EUCALIPTO COM TRATAMENTO AUTO CLAVE, CADA TRONCO MEDINDO 7 CM DE DIÂMETRO, FRENTE MEDINDO 2,70 M COM PORTA DE L = 0,35M E H=1,50M E 2 LATERAIS MEDINDO 2,00 M COM UMA	UND	FORT CASA BONECA	01	R\$ 4.841,67 Quatro mil, oitocentos e quarenta e um reais e	R\$ 4.841.67 Quatro mil, oitocentos e quarenta e um reais e sessenta



	JANELA EM CADA LATERAL COM DIMENSÃO DE L = 0,35M E H=0,45M E FUNDO VAZADO COM 2 PRATELEIRAS; PISO DE MADEIRA DE EUCALIPTO E TELHADO: FEITO EM MEIA LUA DE EUCALIPTO COM TRATAMENTO AUTO CLAVE.				sessenta e sete centavos	e sete centavos
07	BANCOS COM ENCOSTO: BANCO COM ENCOSTO-ESTRUTURA TODA EM EUCALIPTO COM TRATAMENTO AUTO CLAVE COM ENCOSTO E ASSENTOS NAS CORES VERMELHO E AMARELO EM TÁBUA DE ANGELIM DE 30 CM DE LARGURA E PARAFUSOS EMBUTIDOS E GALVANIZADOS; - ÁREA DE OCUPAÇÃO: 0,60M LARGURA X 1,50 M DE COMPRIMENTO.	UND	FORT / BANCO EUCALIPTO	01	R\$ 1.488,33 Hum mil, quatrocentos e oitenta e oito reais e trinta e três centavos	R\$ 1.488,33 Hum mil, quatrocentos e oitenta e oito reais e trinta e três centavos
VALOR TOTAL DO LOTE 06: R\$ 22.250,00 (VINTE E DOIS MIL, DUZENTOS E CINQUENTA REAIS)						

VALOR GLOBAL DA PROPOSTA DE PREÇOS PERFAZ O MONTANTE DE R\$ 80.250,00 (OITENTA MIL, DUZENTOS E CINQUENTA REAIS)

VALIDADE DA PROPOSTA DE PREÇOS, PRAZO DE GARANTIA DOS PRODUTOS, VIGÊNCIA DO CONTRATO: CONFORME EDITAL.

PRAZO DE ENTREGA: CONFORME EDITAL E CONTRATO.

DECLARAMOS DE QUE NOS PREÇOS CONTIDOS NA PROPOSTA ESCRITA E NAQUELES QUE, PORVENTURA, VIEREM A SER OFERTADOS POR MEIO DE LANCES ESTÃO INCLUÍDOS TODOS OS CUSTOS NECESSÁRIOS PARA O ATENDIMENTO DO OBJETO DESTA LICITAÇÃO, BEM COMO TODOS OS IMPOSTOS, ENCARGOS TRABALHISTAS, PREVIDENCIÁRIOS, FISCAIS E COMERCIAIS, TAXAS, FRETES, SEGUROS, DESLOCAMENTOS DE PESSOAL, E QUAISQUER OUTROS CUSTOS OU DESPESAS QUE INCIDAM OU VENHAM A INCIDIR DIRETA OU INDIRETAMENTE SOBRE O FORNECIMENTO DOS PRODUTOS, CONSTANTES DA PROPOSTA, ABRANGENDO, ASSIM, TODOS OS CUSTOS COM MATERIAIS E SERVIÇOS NECESSÁRIOS A EXECUÇÃO DO OBJETO EM PERFEITAS CONDIÇÕES DE USO E A MANUTENÇÃO DESTAS CONDIÇÕES DURANTE O PRAZO DE CONTRATO E QUE NOSSA MERCADORIA TEM NACIONALIDADE BRASILEIRA.

PROPONENTE: VICTOR SIQUEIRA NOCRATO EIRELI ME

ENDEREÇO: RUA MIRIAN ROCHA, 431, PARQUE NOVO MONDUBIM, CEP 61.930-250, MARACANAÚ/CE

CNPJ: 09.036.753/0001-21 - **CGF:** 06.214.624-6

EMAIL: COMERCIALNOCRATO@HOTMAIL.COM

FONE/FAX: (85) 3463.1002 / **CEL:** (85) 98777.8000 OI - (85) 99689.2437 TIM

BANCO DO BRASIL: AG 2879-7 / CC 31152-9

DATA DA ABERTURA: 04 DE OUTUBRO DE 2016

HORÁRIO DE ABERTURA: 09:00 HORAS

MARACANAÚ, 04 DE OUTUBRO DE 2016

VICTOR SIQUEIRA NOCRATO EIRELI-ME
Caio Italo Baima Mota

CNPJ: 09.036.753/0001-21

Ins. Est. 06.214.624-6

CAIO ITALO BAIMA MOTA

REPRESENTANTE

RG 2003010094240 SSPDC/CE

CPF 017.330.653-50



DECLARAÇÕES

PREFEITURA MUNICIPAL DE BARBALHA
PREGÃO PRESENCIAL Nº 2016.09.19.1
DATA DE ABERTURA: 04 DE OUTUBRO DE 2016

VICTOR SIQUEIRA NOCRATO EIRELI ME (COMERCIAL NOCRATO), INSCRITA NO CNPJ Nº 09.036.753/0001-21, SEDIADA RUA MIRIAN ROCHA, Nº. 431, BAIRRO PARQUE NOVO MONDUBIM, MARACANAÚ/CE, CEP 61930-250, POR INTERMÉDIO DE SEU REPRESENTANTE LEGAL O SR. CAIO ITALO BAIMA MOTA, PORTADOR DA CARTEIRA DE IDENTIDADE Nº 2003010094240-SSPDC/CE E DO CPF 017.330.653-50, **DECLARA**, SOB AS PENALIDADES CABÍVEIS E PARA OS DEVIDOS FINS DE DIREITO, ESPECIALMENTE PARA FINS DE PROVA EM PROCESSO LICITATÓRIO Nº 2016.09.19.1, JUNTO AO MUNICÍPIO DE BARBALHA/CE, ESTADO DO CEARÁ, QUE:

- 1) QUE NÃO POSSUI EM NOSSO QUADRO DE PESSOAL, EMPREGADOS MENORES DE 18 (DEZOITO) ANOS EM TRABALHO NOTURNO, PERIGOSO OU INSALUBRE, E MENORES DE 16 (DEZESSEIS) ANOS EM QUALQUER TRABALHO, SALVO NA CONDIÇÃO DE APRENDIZ A PARTIR DE 14 (QUARTOZE) ANOS, NOS TERMOS DE INCISO XXXIII, DO ART. 7º DA CONSTITUIÇÃO FEDERAL;
- 2) INEXISTE QUALQUER FATO SUPERVENIENTE IMPEDITIVO DE NOSSA HABILITAÇÃO PARA PARTICIPAR NO PRESENTE CERTAME LICITATÓRIO, BEM ASSIM QUE FICAMOS CIENTE DA OBRIGATORIEDADE DE DECLARAR OCORRÊNCIAS POSTERIORES, NOS TERMOS DO ART. 32, §2º, DA LEI Nº 8.666/93;
- 3) TEMOS PLENO CONHECIMENTO DE TODOS OS PARÂMETROS E ELEMENTOS DOS PRODUTOS/BENS A SEREM OFERTADOS NO PRESENTE CERTAME LICITATÓRIO E QUE NOSSA PROPOSTA ATENDE INTEGRALMENTE AOS REQUISITOS CONSTANTES NESTE EDITAL;
- 4) CONCORDAMOS INTEGRALMENTE COM OS TERMOS DESTES EDITAL E SEUS ANEXOS;
- 5) PARA OS FINS DO DISPOSTO NA LEI COMPLEMENTAR Nº. 123/2006, SOB AS SANÇÕES ADMINISTRATIVAS CABÍVEIS E SOB AS PENAS DA LEI, QUE ESTA EMPRESA, NA PRESENTE DATA, ENQUADRA-SE COMO:

A) (X) - MICROEMPRESA, CONFORME INCISO I DO ARTIGO 3º DA LEI COMPLEMENTAR Nº 123, DE 14/12/2006;

B) () - EMPRESA DE PEQUENO PORTE, CONFORME INCISO II DO ARTIGO 3º DA LEI COMPLEMENTAR Nº 123, DE 14/12/2006

DECLARA, AINDA, QUE A EMPRESA ESTÁ EXCLUÍDA DAS VEDAÇÕES CONSTANTES DO PARÁGRAFO 4º DO ARTIGO 3º DA LEI COMPLEMENTAR Nº 123, DE 14 DE DEZEMBRO DE 2006.

PELO QUE, POR SER EXPRESSÃO DA VERDADE, FIRMA A PRESENTE, SOB AS PENAS DA LEI.

MARACANAÚ/CE, 30 DE SETEMBRO DE 2016.

CARTÓRIO
ALBUQUERQUE

VICTOR SIQUEIRA NOCRATO EIRELI-ME

Caio Italo Baima Mota

CNPJ: 09.036.753/0001-21

Ins. Est. 06.214.624-6

CAIO ITALO BAIMA MOTA

REPRESENTANTE

RG 2003010094240 SSPDC/CE

CPF 017.330.653-50

CARTÓRIO ALBUQUERQUE
Rod CE-060 Km4,9/N.Maracanau-CE-32972089

Reconheço POR SEMELHANÇA a firma de:
CAIO ITALO BAIMA MOTA

Maracanau, 3 de Outubro de 2016
em test. da verdade

Herika Manesha Araujo de Paula Martins
Escritor(a) Autorizada(a)



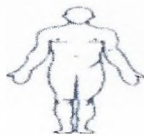

A PREFEITURA MUNICIPAL DE BARBALHA, ESTADO DO CEARÁ

PELA PRESENTE DECLARAMOS INTEIRA SUBMISSÃO AOS PRECEITOS LEGAIS EM VIGOR, ESPECIALMENTE OS DA LEI Nº 8.666/93 E LEI Nº 10.520/2002, BEM COMO ÀS CLAUSULAS E CONDIÇÕES DA MODALIDADE PREGÃO Nº 2016.09.19.

DECLARAMOS AINDA, QUE NÃO OCORREU FATO QUE NOS IMPEÇA DE PARTICIPAR DA MENCIONADA LICITAÇÃO.

ASSUMIMOS O COMPROMISSO DE BEM E FIELMENTE FORNECER OS PRODUTOS/BENS ESPECIFICADOS NO ANEXO I, CASO SEJAMOS VENCEDOR(ES) DA PRESENTE LICITAÇÃO.

OBJETO: AQUISIÇÃO DE MÓVEIS, EQUIPAMENTOS E MATERIAIS DIVERSOS DESTINADOS AO ATENDIMENTO DAS NECESSIDADES DO CENTRO DE EDUCAÇÃO INFANTIL DO BAIRRO DO ROSÁRIO, ATRAVÉS DA SECRETARIA MUNICIPAL DE EDUCAÇÃO DE BARBALHA, NOS TERMOS DO CONVÊNIO Nº 001/2014, CELEBRADO COM SECRETARIA DE EDUCAÇÃO DO ESTADO DO CEARÁ.

LOTE 02 - PRODUTOS ELETRO ELETRÔNICOS

ITEM	ESPECIFICAÇÃO	UND.	QUANT.	MARCA/ MODELO	VLR. UNIT	VLR. TOTAL	VALOR UNIT. P/ EXTENSO	VALOR TOTAL P/EXTENSO
000.1	APARELHO DE SOM - Micro System com karaokê, entrada para USB e para cartão de memória com as seguintes características: entrada USB 1.0/2.0 (full speed); entrada para cartão de memória: MMC, SD, MS; rádio AM e FM estéreo com sintonia digital; compatível com VCD, CD, CD-R, CD-RW; reproduz vídeo no formato MPEG4 e CDs musicais em arquivos MP3 e WMA; saída S-vídeo, vídeo componente, vídeo composto; saída de áudio digital (AC3) e DTS; função program, repeat, zoom, play, 60 to, pause e protetor de tela; saída para fones de ouvido; potência 50W. Garantia de 12 meses	UND.	1	BRITANIA	R\$ 556,67	R\$ 556,67	quinhentos e cinquenta e seis reais e sessenta e sete centavos	quinhentos e cinquenta e seis reais e sessenta e sete centavos
000.2	APARELHO DE TELEFONE - Com fio; dimensões aproximadas: 16x6x20,5cm; peso líquido aproximado: 440g; flash rediscagem; mudo; 3 volumes de campainha; 2 timbres; chave de bloqueio (opcional); chave de tom e pulso; posição de mesa e parede. Garantia de 12 meses	UND.	2	ELGIN	R\$ 44,27	R\$ 88,54	quarenta e quatro reais e vinte e sete centavos	oitenta e oito reais e cinquenta e quatro centavos
000.3	TELEFONE COM FAX com identificador de chamadas; design moderno, compacto função viva voz; 6 velocidades de transmissão de dados; sistema de economia de papel na recepção do documento; personalização do logotipo do cabeçalho do documento; trabalha com bobina térmica (performance mais arrojada); agenda; função copiadora; tipo de papel: térmico; relatório operacional; rediscagem automática; data e hora; viva-voz. Garantia de 12 meses	UND.	1	PANASONIC	R\$ 662,50	R\$ 662,50	seiscentos e sessenta e dois reais e cinquenta centavos	seiscentos e sessenta e dois reais e cinquenta centavos
000.4	AR CONDICIONADO 18.000 BTU's - Tipo split; capacidade de refrigeração: 18.000 btu/h; voltagem: 220v; frequência: 60hz potência: aproximadamente 1.700w corrente elétrica: 16a; unidade interna (evaporadora) e unidade externa (condensadora); alertas especiais direcionamento automático; (deflexão de ar vertical e horizontal); compressor tipo scroll; controle remoto sem fio; filtros especiais que eliminam odores, poeira, fumaça, pelos e capacidade de neutralizar elementos nocivos à saúde humana (filtros laváveis); conter: operação resfriamento rápido, sleep, reinício automático, timer operação automática e etc; usar gás que não agreda a camada de ozônio; a unidade externa - condensadora - deverá ser instalada na fachada do prédio, suspensa fixada com mãos francesas e com distância aproximada de 2,0 m da unidade interna evaporadora; garantia: mínima (doze) meses de 12	UND.	3	KOMECCO	R\$ 1.989,63	R\$ 5.968,89	mil novecentos e oitenta e nove reais e sessenta e três centavos	cinco mil, novecentos e sessenta e oito reais e oitenta e nove centavos
000.5	AR CONDICIONADO 9.000 BTU's - Tipo split; voltagem: 220V; frequência: 60Hz; potência: aproximadamente 950W; corrente elétrica: 16*; unidade interna: (evaporadora) e unidade externa (condensadora); alertas especiais - direcionamento automático; (deflexão de ar vertical e horizontal); compressor tipo scroll; controle remoto sem fio; filtros especiais que eliminam odores, poeira, fumaça, pelos e capacidade de neutralizar elementos nocivos à saúde humana (filtros laváveis); deve conter: operação resfriamento rápido, sleep, reinício automático, timer, operação automática e etc; usar gás que não agreda a camada de ozônio; a unidade externa - condensadora - deverá ser instalada na fachada do prédio, suspensa, fixada com mãos francesas e com distância aproximada de 2,0 m da unidade interna evaporadora! Garantia mínima de 12 meses	UND.	1	KOMECCO	R\$ 1.386,33	R\$ 1.386,33	mil trezentos e trinta e três reais e trinta e três centavos	mil trezentos e trinta e três reais e trinta e três centavos
000.6	FOGÃO COM 6 BOCAS INDUSTRIAL - Com forno, estrutura em aço inox desmontável e modular; perfil 5cm reforçado; grelhas em material fundido 0 200mm; registros de estágios contínuos fogões de centro (tubulação dos dois lados). Garantia de 12 meses	UND.	1	PROGAS	R\$ 1.773,76	R\$ 1.773,76	mil setecentos e setenta e três reais e setenta e seis centavos	mil setecentos e setenta e três reais e setenta e seis centavos
000.7	EXAUSTOR para fogão industrial de 6 bocas; coifa de parede 60 cm com acabamento em aço inox e aba de vidro temperado; função 2x1 podendo ser utilizada tanto como depuradora como exaustora; acompanha 2 filtros de carvão ativado; 2 luminárias de led; capacidade de absorção de 660m3/hora; motor de 170W nível de ruído < ou = 43db; saída do duto de 150mm; acabamento de chaminé em aço inox regulável de 60cm até 1,20m; 3 níveis de velocidade; voltagem 230v ou 127v. Garantia de 12 meses	UND.	1	PROGAS	R\$ 830,61	R\$ 830,61	oitocentos e sessenta e um centavos	oitocentos e sessenta e um centavos



CRALAB



000.8	FREZZER HORIZONTAL LINHA BRANCA capacidade bruta de armazenamento capacidade líquida: 419 litros; faixa de operação (dupla ação); função refrigerada 2°C a 8°C; função freezer: -18°C a -22°C dimensões aproximada do produto (externa): 94,4x133,1x69 cm (a x l x p) dimensões aproximada do produto (interno): 71,5x122,2x51,5 cm (a x l x p) peso aproximado do produto: 69Kg; isento de gás CFC. Tensão: 22V. Deve conter pés niveladores, fechadura com chave, dreno de gelo frontal e garantia de 12 meses	UND.	1	ESMALTEC	R\$ 2.178,67	R\$ 2.178,67	seis mil, cento e sessenta e oito reais e sessenta e sete centavos	seis mil, cento e sessenta e oito reais e sessenta e sete centavos
000.9	GELADEIRA, cap. de 1.000L; prateleiras deslizantes de aço treflado, com gavetas bandejas de degelo, com porta aproveitável, com luz interna; pés traseiros com rodízio e pés frontais reguláveis Recursos básicos operacionais requeridos controle de termostato, lâmpada incandescente, pintura em tinta poliácrica ou alquídica melamínica aplicada por processo eletrostático. Tensão 220V. Todo o equipamento deve vir acompanhado de material de instrução completo e devidamente embalado. Garantia de no mínimo 1 ano contra defeitos de fabricação. Certificado de garantia preenchido com data e número da nota fiscal	UND.	1	CENTROFRIO	R\$ 6.383,73	R\$ 6.383,73	seis mil, trezentos e oitenta e três reais e três centavos	seis mil, trezentos e oitenta e três reais e três centavos
00.10	BEBEDOURO REFRIGERADO PARA GARRAFAO, serve água gelada e natural (3,5 litros/h); controle de temperatura da água gelada; duas torneiras de saída de água, com capacidade para servir água gelada e natural; com suporte para acoplamento de galões de 10 e 20 litros função liga desliga; sistema de abertura automática do garrafão; baixo consumo de energia nível 1ª - selo procel; (refrigerante ecológico; produto certificado pelo inmetro; cor: branco, dimensões altura mínima: 960mm; largura mínima 280mm; voltagem: 220v. garantia certificado de garantia mínimo de 01 ano e atender as especificações da nbr nm- iec 335-1:1998 da abnt e certificado de conformidade do INMETRO	UND.	2	ESMALTEC	R\$ 582,18	R\$ 1.164,36	quinhetos e oitenta e dois reais e dezoito centavos	mil cento e sessenta e quatro reais e trinta e seis centavos
00.11	LIQUIDIFICADOR INDUSTRIAL - Copo ; removível com capacidade mínima de 10 litros, copo e base em aço inox, hélices em aço inox; motor monofásico com potência mínima de 1/3v, cobertura de polipropileno i funcionamento com tensão elétrica de 220v j e frequência de 60hz; manual de instruções contendo: orientação de instalação, forma de uso cometo (operação e controle) regulagem; procedimentos de conservação e limpeza; procedimentos para acionamento de garantia ou assistência técnica; garantia mínima de 12 (doze) meses	UND.	1	METVISA	R\$ 795,17	R\$ 795,17	setecentos e noventa e cinco reais e dezessete centavos	setecentos e noventa e cinco reais e dezessete centavos
00.12	LIQUIDIFICADOR DE USO DOMÉSTICO, 600w de potência, capacidade de 2L; 5 ajustes de velocidade e um filtro para frutas; capacidade para triturar gelo; paine soft touch; painel com superfície macia e UNDC sem aberturas, de limpeza fácil; botão "easy clean"; lâminas destacáveis; armazenamento do cabo, tensão de 220V e garantia de 12 meses	UND.	1	BRITANIA	R\$ 79,52	R\$ 79,52	setenta e nove reais e cinquenta e dois centavos	setenta e nove reais e cinquenta e dois centavos
00.13	BATEDEIRA 300W de potência; tensão 220V; velocidades: 5 e turbo; tigela com capacidade para 3,5 L e giro automático batedores para massas leves e pesadas ejetor de batedores; pode ser usada manualmente, sem ter de passar o processo prendedor de fio com comprimento mínimo do cabo de 1,20m e garantia de 12 meses	UND.	1	PHILIPS	R\$ 171,25	R\$ 171,25	cento e setenta e um reais e cinco centavos	cento e setenta e um reais e cinco centavos
00.14	EXTRATOR DE SUCO DE LARANJA modelo industrial; motor de 1/6 HP; rpm (rotações por minuto): 1740; corpo em aço inox e base em nylon; bica, tampa, peneira e copo em alumínio; - macho em plástico voltagem: bivolt (127/220v); dimensões aproximadas: 7,5x34cm; - peso aproximado: 4 kg. Garantia de 12 meses	UND.	1	METVISA	R\$ 474,50	R\$ 474,50	quatrocentos e setenta e quatro reais e cinquenta centavos	quatrocentos e setenta e quatro reais e cinquenta centavos
00.15	BALANÇA DE PRATO, mod. digital com bateria e memorização e subtração automática da tara; capacidade: 15 kg; dimensões mínimas do prato: 383 x 248 mm; dimensões finais: 105 x 305 x 280mm alimentação; 110 - 220 VCA com variação max. de -15% a +10% - 50/60 hz; bateria recarregável que avisa quando a carga está se esgotando, autonomia para 80 horas, e recarregador de bateria com seletor de voltagem 110/220V.; visor de cristal líquido garantindo perfeita visualização mesmo em ambientes de iluminação intensa; prato retangular com borda em material plástico, que amplia a área de pesagem e garante total segurança na operação com mercadoria a granel Garantia de 12 meses	UND.	1	BALMAK	R\$ 702,10	R\$ 702,10	setecentos e dois reais e dez centavos	setecentos e dois reais e dez centavos
00.16	TELEVISÃO LED A CORES, 32 polegadas resolução mínima de 1366 pontos x 768 linhas, formato de tela: 16:9 widescreen e formato padrão (4 por 3); conexões mínimas: 1 entrada para PC (rgb), entradas HDMI, 2 vídeo componente, 1 s- vídeo, 2 áudio e vídeo - rca, 1 saída de áudio, 1 saída para fone de ouvido; ângulo de visão mínimo: 176°; brilho mínimo: 450 cd/m2; contraste mínimo: 8.000:1 dinâmico potência de áudio mínima; 7w rms x 2 efeitos de som: surround e estéreo preparado para recepção do sinal digital em alta definição adotado no brasil sistema: PAL-M, PAL-N , NTSC, tensão automático (bivolt); cada televisor deverá ter os seguintes acessórios: controle remoto, cabo de alimentação natural manual de instruções em português suporte de mesa e suporte de parede garantia mínima de 12 (doze) meses	UND.	1	AOC	R\$ 1.409,20	R\$ 1.409,20	mil quatrocentos e nove reais e vinte centavos	mil quatrocentos e nove reais e vinte centavos

Handwritten signatures and initials in blue ink.

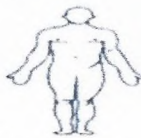

CRALAB

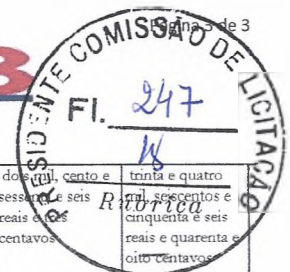

00.17	COMPUTADOR Intel Core i3; memória RAM 4GB; HD 1TB; Windows 8; modelo do processador 4130; cache 3M; chipset Intel H81 PCH; placa mãe Intel H81PCH; Drives DVD-RW; rede 10/100/1000 gigabit; som HD; áudio w/Waves Max x Audio 4 memória de vídeo Intel HD Graphics 4400 teclado USB multimedia; mouse USB optico; conexões: USB 3.0, (4) USB 2.0 HDMI, VGA, RJ-45 (10/100/1000 ethernet) 3-stack áudio jacks supporting 5.1 surround sound/ (1) USB 2.0, MCR 8:1, Mic and Headphone Jacks. Monitor LED 18,5 Garantia de 12 meses	UND.	16	N3 COMPUTADORES	R\$ 2.166,03	R\$ 34.656,48	dois mil, cento e sessenta e seis reais e seis centavos	trinta e quatro mil, seiscientos e cinquenta e seis reais e quarenta e oito centavos
00.18	IMPRESSORA MULTIFUNCIONAL (impressora, scanner, copiadora) monocromática; ciclo mensal máximo aproximado de 50.000 páginas x mês velocidade 30 PPM A4, 15 PPM até 30 PPM carta; processador de 400MHZ memória padrão 32MB expansível; suporta linguagem PCL 6 e 5; tipo de papel A4 carta; conectividade USB e ETHERNET 10/100; resolução 1200 x 1200; saída de papel 150 folhas. Garantia de 12 meses	UND.	2	BROTHER	R\$ 762,63	R\$ 1.525,26	setecentos e sessenta e dois reais e sessenta e três centavos	mil quinhentos e vinte e cinco reais e vinte e seis centavos
00.19	VENTILADOR DE PAREDE, oscilante aparelho e grade na cor preta; consumo mínimo: 0,13 kw/h, carcaça injetada plástico; hélice 3 ou 4 pás injetada plástico rotação min. 300 rpm, max. 1300 rpm vazão: 225 m³/min; isolamento classe H tensão 220v; grade com diâmetro mínimo de 60cm	UND.	20	LOREN SID	R\$ 240,50	R\$ 4.810,00	duzentos e quarenta reais e cinquenta centavos	quatro mil, oitocentos e dez reais
TOTAL:						R\$ 65.617,54		
sessenta e cinco mil, seiscientos e dezessete reais e cinquenta e quatro centavos								

VALOR TOTAL DA PROPOSTA: R\$ 65.617,54
 sessenta e cinco mil, seiscientos e dezessete reais e cinquenta e quatro centavos

PROponente: CRALAB SAÚDE ATACADO EIRELI - ME
Endereço: RUA SANTA ROSA Nº 960 - SALESIANOS
CNPJ Nº: 09.632.818/0001-00 **IE:** 06.364.135-6
Cidade: JUAZEIRO DO NORTE - CE
E-MAIL: CRALAB@HOTMAIL.COM
TELEFONE: (88) 3085-3105
DATA DE ABERTURA: 04 DE OUTUBRO DE 2016
HORÁRIO DE ABERTURA: 09:00 HORAS
VALIDADE DA PROPOSTA: 60 (SESENTA) DIAS
PRAZO DE ENTREGA: CONFORME EDITAL E CONTRATO
PRAZO DE EXECUÇÃO CONTRATUAL: DE ACORDO COM O EDITAL

JUAZEIRO DO NORTE - CE, 04 DE OUTUBRO DE 2016

Felipe Augusto de Oliveira Pinho
 CRALAB
 CRALAB SAÚDE ATACADO EIRELI - ME
 CNPJ: 09.632.818/0001-00

CRALAB SAUDE ATACADO EIRELI-ME - CNPJ: 09.632.818/0001-00
RUA SANTA ROSA, 960 - SALESIANOS. CEP: 63.050-206 JUAZEIRO DO NORTE/CE
Telefone: (88) 3523-4430- Email: cralab@ hotmail.com



CRALAB

SAÚDE



PREFEITURA MUNICIPAL DE BARBALHA – CE

PREGÃO Nº: 2016.09.19.1

DATA DE ABERTURA: 04 DE OUTUBRO DE 2016.

HORÁRIO: 09h00min.

OBJETO: AQUISIÇÃO DE MÓVEIS, EQUIPAMENTOS E MATERIAIS DIVERSOS DESTINADOS AO ATENDIMENTO DAS NECESSIDADES DO CENTRO DE EDUCAÇÃO DE BARBALHA, NOS TERMOS DO CONVÊNIO Nº 001/2014, CELEBRADO COM A SECRETARIA DE EDUCAÇÃO DO ESTADO DO CEARÁ, CONFORME ESPECIFICAÇÕES CONTIDAS NOS ANEXOS DESTA EDITAL.

A Empresa Cralab Saude Atacado Eireli-ME, Situada A Rua Santa Rosa Nº 960 - Salesianos, Na Cidade De Juazeiro do Norte – CE, CNPJ: 09.632.818/0001-00, CGF:06.364135-6 , Vem Pelo Presente, Através Do Seu Representante Legal, José Inácio De Oliveira Filho; Brasileiro, Casado, Residente Domiciliado Rua Jose Moura Lins Nº 307 “A”, Bairro Santo Antônio, Juazeiro Do Norte – CE, R.G Nº 171258289 SSP CE, CPF Nº 519631833-04.

DECLARAÇÃO I (SUBITEM 4.5.1)

DECLARA, para os devidos fins de direito, especialmente para fins de prova em processo licitatório, junto ao Município de BARBALHA/CE, que tem pleno conhecimento de todos os parâmetros e elementos dos produtos/bens a serem ofertados no presente certame licitatório e que sua proposta atende integralmente aos requisitos constantes neste edital.

DECLARAÇÃO II (SUBITEM 4.5.2)

DECLARA, para os devidos fins de direito, especialmente para fins de prova em processo licitatório, junto ao Município de BARBALHA/CE, que concorda integralmente com os termos deste edital e seus anexos.

DECLARAÇÃO III (SUBITEM 4.5.3)

DECLARA, para os devidos fins de direito, especialmente para fins de prova em processo licitatório, junto ao Município de BARBALHA/CE, sob as penalidades cabíveis, que inexistem quaisquer fatos supervenientes impeditivos de nossa habilitação para participar no presente certame licitatório, bem assim que ficamos cientes da obrigatoriedade de declarar ocorrências posteriores, nos termos do art.32, §2º, da Lei n.º 8.666/93.

DECLARAÇÃO

DECLARA, para os devidos fins de direito que, não possui em seu quadro societário ou em seu quadro de pessoal parentes em linha reta, colateral ou por afinidade até terceiro grau de Prefeito, Vice Prefeito, Secretários Titulares, Secretários Adjuntos, Chefe de Gabinete, Procurador Geral, Procurador Adjunto, Vereadores e Dirigentes de Empresas Públicas, Sociedades de Economia Mista, Fundações Públicas e Sociedades por Ações da Administração Pública Municipal de Barbalha/CE, conforme Decreto nº 030201/2015, de 03 de Fevereiro de 2015, do Exmo. Sr. Prefeito Municipal de Barbalha/CE.

DECLARAÇÃO QUE NÃO EMPREGA MENOR (5.1.1)

DECLARA, para os devidos fins de direito que, não possui em seu quadro de pessoal, empregados menores de 18 (dezoito) anos em trabalho noturno, perigoso ou insalubre e menores de 16 (dezesseis) anos em qualquer trabalho, salvo na condição de aprendiz a partir de 14 (quatorze) anos, nos termos do inciso XXXIII, do Art. 7º da Constituição Federal.

DECLARAÇÃO DE MICRO EMPRESA

DECLARA, para os fins legais, ser Microempresa/Empresa de Pequeno Porte, nos termos da legislação vigente, não havendo nenhum dos impedimentos previstos nos incisos do § 4º, do artigo 3º, da Lei Complementar nº 123/06, e, para efeito do cumprimento ao estabelecido no inciso VII, do artigo 4º, da Lei Federal nº 10.520/2002, sob as penalidades cabíveis, que cumprimos plenamente os requisitos de habilitação exigidos neste Edital. Desta feita, solicitamos TRATAMENTO DIFERENCIADO previsto na lei complementar 123/2006 para micro empresas e Empresa de Pequeno Porte no certame acima identificado.

DECLARAÇÃO MICRO EMPRESA

Declaro não haver nenhum impedimento previsto no art. 3º, § 4º da lei complementar nº 123/06.

DECLARAÇÃO DE ENCARGOS E PREÇOS

DECLARA que nos valores apresentados, estão inclusos todos os tributos, encargos trabalhistas, previdenciários, fiscais e comerciais, taxas, fretes, seguros, deslocamentos de pessoal, custos e demais despesas que possam incidir o fornecimento licitado, inclusive a margem de lucro.

DECLARAÇÃO DE ENTREGA DOS PRODUTOS

DECLARAMOS que assumimos inteira responsabilidade pela entrega dos produtos, objeto deste edital, e que serão entregues conforme exigência editalícia e contratual.

Juazeiro do Norte/CE, 03 de Outubro de 2016.

3º OFÍCIO
CRALAB SAUDE ATACADO EIRELI - ME
CNPJ: 09.632.818/0001-00

CRALAB SAUDE ATACADO EIRELI-ME – CNPJ: 09.632.818/0001-00

RUA SANTA ROSA, 960 – SALESIANOS. CEP: 63.050-206 JUAZEIRO DO NORTE/CE

/Telefone: (88) 3523.4430- Email: cralab@hotmail.com

Jose Inacio de Oliveira Filho
[Handwritten signature]

CK comercial clik

A PREFEITURA MUNICIPAL DE BARBALHA, ESTADO DO CEARÁ,

PELA PRESENTE DECLARAMOS INTEIRA SUBMISSÃO AOS PRECEITOS LEGAIS EM VIGOR, ESPECIALMENTE OS DA LEI N° 8.666/93 E LEI N° 10.520/2002, BEM COMO ÀS CLÁUSULAS E CONDIÇÕES DA MODALIDADE PREGÃO N° 2016.09.19.1.

DECLARAMOS AINDA, QUE NÃO OCORREU FATO QUE NOS IMPEÇA DE PARTICIPAR DA MENCIONADA LICITAÇÃO.

ASSUMIMOS O COMPROMISSO DE BEM E FIELMENTE FORNECER OS PRODUTOS/BENS ESPECIFICADOS NO ANEXO I, CASO SEJAMOS VENCEDOR(ES) DA PRESENTE LICITAÇÃO.

OBJETO: AQUISIÇÃO DE MÓVEIS, EQUIPAMENTOS E MATERIAIS DIVERSOS DESTINADOS AO ATENDIMENTO DAS NECESSIDADES DO CENTRO DE EDUCAÇÃO INFANTIL DO BAIRRO DO ROSÁRIO, ATRAVÉS DA SECRETARIA MUNICIPAL DE EDUCAÇÃO DE BARBALHA, NOS TERMOS DO CONVÊNIO N° 001/2014, CELEBRADO COM A SECRETARIA DE EDUCAÇÃO DO ESTADO DO CEARÁ, CONFORME ESPECIFICAÇÕES APRESENTADAS NO ABAIXO.



Lote : 1 - Móveis e Artigos de Decoração						
ITEM	ESPECIFICAÇÃO	UNIDADE	QUANTIDADE	MARCA	VALOR UNITARIO	VALOR TOTAL
1	ALMOFADAS GRANDES - Tamanho 50x50; coloridas; 72% algodão + 28% poliéster; impermeável, resistente aos raios solares; resistente a esgarçamento; anti- fungo	UNIDADE	15	OMA	59,67	895,05
2	ALMOFADAS PEQUENAS - Tamanho: 30x30; coloridas; 72% algodão + 28% poliéster; impermeável, resistente aos raios solares; resistente a esgarçamento; anti- fungo	UNIDADE	15	OMA	40	600
3	ARMÁRIO - Armário de aço inox ou esmaltado; altura: 150cm; profundidade: 40cm; comprimento: 60cm	UNIDADE	5	TELASUL	756	3780
4	ARMÁRIO PARA UTENSÍLIOS DEJ COZINHA - Aéreo em aço inoxidável, com 3 (três) portas; medindo: 120 x 30 x 55 cm, Dimensões do tampo: L. 120 x A. 85 x P 53 cm	UNIDADE	2	TELASUL	624,67	1249,34
5	CABIDE P/MOCHILA em zamack	UNIDADE	108	ZAMACK	6,67	720,36
6	MESA PARA SALA DE AULA - CRIANÇAS DE 2 A 4 ANOS, confeccionadas em tubo industrial de 1 1/2" com soldagem eletrônica M1G, pintura eletrostática com tratamento anti- ferruginoso na cor branca; tampo em MDF 18mm revestido em laminado melamínico colorido (referencia 189), com bordas coladas em PVC na cor branca; medidas: altura da mesa: 54 cm; tampo da mesa quadrada para 04 lugares: 70 cm x 70 cm	UNIDADE	15	RAIR	285	4275
7	CADEIRA PARA SALA DE AULA - CRIANÇAS DE 2 A 4 ANOS - assento e encosto das cadeiras revestidos de laminado melamínico colorido (referencia 189) e fixados através de rebites POP; estrutura em tubo de 1 1/2" com soldagem eletrônica, pintura eletrostática na cor branca; cadeira com sapatas em polipropileno copolímero, injetados, na mesma cor e tonalidade da tinta de acabamento, fixadas à estrutura através de encaixe; parafusos de fixação do tampo, auto-atarrachantes de 3/16 x 3/4, zincados; altura do assento da cadeira ao chão: 29 cm; altura total: 59 cm; assento da cadeira: 24 cm x 24 cm; encosto da cadeira: 24 cm x 16 cm	UNIDADE	60	RAIR	95,33	5719,8
8	MESA INDIVIDUAL PARA SALA DE AULA - CRIANÇAS DE 4 A 5 ANOS, confeccionadas em tubo industrial de 1 1/2" com soldagem eletrônica MIG, pintura eletrostática com tratamento anti ferruginoso na cor branca; tampo em MDF revestido em laminado melamínico de várias cores (amarelo, azul e vermelho), encabeçados com fitas de bordo de poliestireno de 1,5mm de espessura na cor preta, colado com adesivo "Hot Melting"; medidas: altura da mesa: 60cm; tampo da mesa trapezoidal para 01 lugar: base maior - 60cm x base menor - 40cm x largura - 40cm	UNIDADE	50	RAIR	222,33	11116,5
9	CADEIRA PARA SALA DE AULA CRIANÇAS DE 4 A 5 ANOS, assento e : encosto da cadeira revestidos de laminado melamínico de várias cores (amarelo, azu e vermelho) e fixados através de rebites POP; estrutura será em tubo de 1 1/2" com soldagem eletrônica, pintura eletrostática na cor branca; deve possuir sapatas em : polipropileno copolímero, injetados, na . mesma cor e tonalidade da tinta de acabamento, fixadas à estrutura através de encaixe; "Vparafusos de fixação do tampo auto-atarrachantes de 3/16" x zincados medidas: altura do assento da cadeira ao chão: 37,5cm; altura total: 67,5cm; assento da cadeira: 29 cm x 27 cm; encosto da cadeira: 29 cm x 17cm	UNIDADE	50	RAIR	109	5450
10	ESTANTE em aço inoxidável com seis prateleiras reguláveis, medida: 198x92x30 na cor cinza, que suporte uma sobrecarga distribuída de até 25 kg por prateleiras	UNIDADE	8	RAIR	238	1904
11	MESA PARA COMPUTADOR (USO ADULTO) - Produzida em 100% MDF, com tampos de 25mm de espessura, uma gaveta e um tampo deslizante para teclado e mouse; cor marfim; dimensões: (L x A x P) 1150 x 900 x 480 mm; cubagem 0,065m3; peso 33 kg; volume 2	UNIDADE	4	RAIR	298	1192

VANDISLAU COSTA SILVA
 CNPJ: 01.244.521/0001-57 - CGF 06.406.432-0
 Rua: José Marrocos 76, - Centro
 Juazeiro do norte - ce - Cep:63.010-095

CK comercial clik

12	CADEIRA GIRATORIA KID'S color para mesa de computador - descrição: material cadeira giratória com assento e encosto estofados em couro ecológico de alta resistência e espuma laminada injetada de 35mm e densidade 55kg/ m3; assento com regulagem de altura na estrutura central encosto com regulagem de profundidade rodízios de roda dupla, base giratória com 5 elementos (pés), metálica com capa de polipropileno; proteção plástica nas pontas de cada elemento; cilindro de gás central canopla plástica de proteção no eixo central; colorida: laranja, pink, azul e verde limão; acessórios; rodas de poliuretano (pu); medidas: dimensões: largura do assento: 39 cm; altura: 90 cm ! profundidade do assento: 37 cm; obs:as cadeiras devem ter a certificação da abnt 13.962 e ter garantia de 5(cinco)anos	UNIDADE	12	RAIR	276,67	3320,04
13	CADEIRA PARA BIRO (DIREÇÃO SECRETARIA, PROFESSOR), giratória com braços, espaldar médio, assento encosto em compesado multi laminado anatômico, espuma de poliuretano injetada em densidade de 40 a 50kg/ma, com apoio dorso lombar, com capa de polipropileno anti-alérgico em alta resistência propagação de rasgos além de baixa deformação. Solidez à luz classe 5, pilling padrão 5, peso 280/290g/m, base em aço pintura em epóxi pó na cor preta, encoste fixo, revestimento em tecido foge retardante, na cor azul. Braços fixos e apoia braços em poliuretano. Medidas 580mm de largura x 580 mm de profundidade x 900/1000 mm de altura OBS: as cadeiras devem ter a certificação da ABNT 13.962 e ter garantia de 5 (cinco) anos	UNIDADE	12	RAIR	456,67	5480,04
14	CADEIRA PARA SALA DE REUNIÃO cadeira fixa com braço, espaldar médio assento e encosto em compensado multilaminado anatômico, espuma de poliuretano injetada em densidade de 40 a 50kg/ms, com apoio dorso lombar, com capa de polipropileno anti-alérgico em alta resistência a propagação de rasgos além de baixa deformação. Solidez à luz classe 5, pilling padrão 5, peso 280/290g/m, base em aço, pintura em epóxi pó na cor preta encosto fixo, revestimento em tecido fogo retardante, na cor azul. Braços fixos apoia braços em poliuretano. Medidas 580mm de largura x 580 mm de profundidade x 900/1000 mm de altura OBS: as cadeiras devem ter a certificação da ABNT 13.962 e ter garantia de 5 (cinco) anos	UNIDADE	10	RAIR	343,33	3433,3
15	MESA PARA PROFESSOR em madeira MDF de 15mm com tampo e tapa-coxa revestido com madeirado; medidas: 120cm de comprimento; 60cm de largura	UNIDADE	4	RAIR	433,33	1733,32
16	MESAS DE REUNIAO oval, medindo 2000x1000x750mm, com tampo em melamina na cor platina, com 25mm de espessura, bordas arredondadas em perfil de PVC preto, 180°, sobre estrutura metálica tubular composta por travessas passa-cabos, com garras nas extremidades e furos para a passagem de cabos, em chapa de aço, e laterais com colunas duplas e apoio, tipo ?"mão francesa", em tubos de aço redondos, com pés horizontais em tubo de aço oblongo com ponteiros em poliestireno injetado na cor preta e sapatas niveladoras; bandeira central em melamina platina com altura final de 50cm, com bordas arredondadas em perfil de PVC 180°, na curva, e acabamento em fita de PVC, nos demais lados, na cor preta; estrutura em aço na cor preta, com tratamento antiferrugem de decapagem e fosfatização, seguido pelo processo de pintura eletrostática com tinta híbrida de epóxi com poliéster em pó, corr secagem em estufa; 10 lugares	UNIDADE	1	RAIR	433,33	433,33
CINQUENTA E UM MIL, TREZENTOS E DOIS REAIS E OITO CENTAVOS						51302,08



Lote : 2 - Produtos Eletro Eletrônicos

ITEM	ESPECIFICAÇÃO	UNIDADE	QUANTIDADE	MARCA	VALOR UNITARIO	VALOR TOTAL
1	APARELHO DE SOM - Micro System oom karaokê, entrada para USB e para cartão de memória com as seguintes características: entrada USB 1.0/2.0 (full speed); entrada para cartão de memória: MMC, SD, MS; rádio AM e FM estério com sintonia digital; compatível com VCD, CD, CD-R, CD-RW; reproduz vídeo no formato MPEG4 e CDs musicais em arquivos MP3 e WMA; saída S-vídeo, vídeo componente, vídeo composto; saída de áudio digita (AC3) e DTS; função program, repeat zoom, play, 60 to, pause e protetor de tela; saída para fones de ouvido; potência 50W. Garantia de 12 meses	UNIDADE	1	MONDAY	556,67	556,67
2	APARELHO DE TELEFONE - Com fio; dimensões aproximadas; 16x6x20,5cm; peso líquido aproximado 130g; flash recarregável; 3 volumes de campainha; 2 timbres; chave de bloqueio (opcional); chave de tom e pulso; posição de mesa e parede. Garantia de 12 meses	UNIDADE	2	INTEL	44,27	88,54

MARIA DA SILVA
 CPF 06.406.432-8
 Rua: José Marrocos 76. - Centro
 Juazeiro do norte - ce - Cep:63.010-095

CK comercial clik

3	TELEFONE COM FAX com identificador de chamadas; design moderno, compacto função viva voz; 6 velocidades de transmissão de dados; sistema de economia de papel na recepção do documento; personalização do logotipo do cabeçalho do documento; trabalha com bobina térmica (performace mais arrojada); agenda; função copiadora; tipo de papel: térmico; relatório operacional; rediscagem automática; data e hora; viva-voz. Garantia de 12 meses	UNIDADE	1	INTEL	662,50	662,50
4	AR CONDICIONADO 18.000 BTU's - Tipo split; capacidade de refrigeração: 18.000 btu/h; voltagem: 220v; frequência: 60hz potência: aproximadamente 1.700w corrente elétrica: 16a; unidade interna (evaporadora) e unidade externa (condensadora); alertas especiais direcionamento automático; (deflexão de ar vertical e horizontal); compressor tipo scroll; controle remoto sem fio; filtros especiais que eliminam odores, poeira fumaça, pelos e capacidade de neutralizar elementos nocivos à saúde humana (filtros laváveis); conter: operação resfriamento rápido, sleep, reinício automático, timer operação automática e etc; usar gás que não agrida a camada de ozônio; a unidade externa - condensadora - deverá ser instalada na fachada do prédio, suspensa fixada com mãos francesas e com distância aproximada de 2,0 m da unidade interna evaporadora; garantia: meses mínima de (doze) meses	UNIDADE	3	SPRINT	1.989,63	5.968,89
5	AR CONDICIONADO 9.000 BTU's - Tipo split; voltagem: 220V; frequência: 60Hz; potência: aproximadamente 950W; corrente elétrica: 16"; unidade interna: (evaporadora) e unidade externa (condensadora); alertas especiais - direcionamento automático; (deflexão de ar vertical e horizontal); compressor tipo scroll; controle remoto sem fio; filtros especiais que eliminam odores, poeira, fumaça, pelos e capacidade de neutralizar elementos nocivos à saúde humana (filtros u laváveis); deve conter: operação resfriamento rápido, sleep, reinício automático, timer, operação automática e etc; usar gás que não agrida a camada de ozônio; a unidade externa - condensadora - deverá ser instalada na fachada do prédio, suspensa, fixada com mãos francesas e com distância aproximada de 2,0 m da unidade interna evaporadora! Garantia mínima de 12 meses	UNIDADE	1	SPRINT	1386,33	1.386,33
6	FOGO COM 6 BOCAS INDUSTRIAL - Com forno, estrutura em aço inox desmontável e modulável; perfil 5cm reforçado; grelhas em material fundido Ø 200mm; registros de estágios contínuos fogões de centro (tubulação dos dois lados). Garantia de 12 meses	UNIDADE	1	BALI	1773,75	1.773,75
7	EXAUSTOR para fogão industrial de 6 bocas; coifa de parede 60 cm com acabamento em aço inox e aba de vidro temperado; função 2x1 podendo ser utilizada tanto como depuradora como exaustora; acompanha 2 filtros de carvão ativado; 2 luminárias de led; capacidade de absorção de 660m3/hora; motor de 170W nível de ruído < ou = 43db; saída do duto de 150mm; acabamento de chaminé em aço inox regulável de 60cm até 1,20m; 3 níveis de velocidade; voltagem 230v ou 127v. Garantia de 12 meses	UNIDADE	1	ESMALTEC	830,61	830,61
8	FREEZER HORIZONTAL LINHA BRANCA capacidade bruta de armazenamento capacidade líquida: 419 litros; faixa de operação (dupla ação); função refrigerada 2°C a 8°C; função freezer: -18°C a -22°C dimensões aproximada do produto (externa): 94,4x133,1x69 cm (a x l x p) dimensões aproximada do produto (interno): 71,5x122,2x51,5 cm (a x l x p) peso aproximado do produto: 69Kg; isento de gás CFC. Tensão: 22V. Deve conter pés niveladores, fechadura com chave, dreno de gelo frontal e garantia de 12 meses	UNIDADE	1	CONSU	2178,67	2.178,67
9	GELADEIRA, cap. de 1.000L; prateleiras deslizantes de aço trellado, com gavetas bandejas de degelo, com porta aproveitável, com luz interna; pés traseiros com rodízio e pés frontais reguláveis Recursos básicos operacionais requeridos controle de termostato, lâmpada incandescente, pintura em tinta poiaacrílica ou alquídica melamínica aplicada por processo eletrostático. Tensão 220V. Todo o equipamento deve vir acompanhado de material de instrução completo e devidamente embalado. Garantia de no mínimo 1 ano contra defeitos de fabricação. Certificado de garantia preenchido com data e número da nota fiscal BEBEDOURO	UNIDADE	1	ESMALTEC	6383,73	6.383,73



VANDISLAU COSTA SILVA
CNPJ:01.244.521/0001-57- CGF 06.406.432-8
Rua: José Marrocos 76, - Centro
Juazeiro do norte - ce - Cep:63.010-095

CK comercial clik

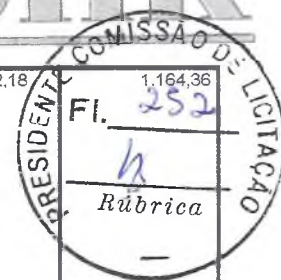

10	BEBEDOURO REFRIGERADO PARA GARRAFAO, serve água gelada e natural (3,5 litros/h); controle de temperatura da água gelada; duas torneiras de saída de água, com capacidade para servir água gelada e natural; com suporte para acoplamento de galões de 10 e 20 litros função liga desliga; sistema de abertura automática do garrafão; baixo consumo de energia nível ?a? - selo procel; (refrigerante ecológico; produto certificado pelo inmetro; cor: branco, dimensões altura mínima; 960mm; largura mínima 280mm; voltagem: 220v. garantia certificado de garantia mínimo de 01 ano e atender as especificações da nbr nm- iec 335-1:1998 da abnt e certificado de conformidade do INMETRO	UNIDADE	2	ELETROLUX	582,18	
11	LIQUIDIFICADOR INDUSTRIAL - Copo ; removível com capacidade mínima de 10 litros, copo e base em aço inox, hélices em aço inox; motor monofásico com potência mínima de 1/3v, cobertura de polipropileno i funcionamento com tensão elétrica de 220v j e frequência de 60hz; manual de instruções contendo: orientação de instalação, forma de uso cometo (operação e controle) regulagem; procedimentos de conservação e limpeza; procedimentos para acionamento de garantia ou assistência técnica; garantia mínima de 12 (doze) meses	UNIDADE	1	SPOLU	795,17	795,17
12	LIQUIDIFICADOR DE USO DOMESTICO, 600w de potência, capacidade de 2L; 5 ajustes de velocidade e um filtro para frutas; capacidade para triturar gelo; paine soft touch; painel com superfície macia e UND sem aberturas, de limpeza fácil; botão "easy clean"; lâminas destacáveis; armazenamento do cabo, tensão de 220V e garantia de 12 meses	UNIDADE	1	FAERTE	79,52	79,52
13	BATEDEIRA 300W de potência; tensão 220V; velocidades: 5 e turbo; tigela com capacidade para 3,5 L e giro automático batedores para massas leves e pesadas ejetor de batedores; pode ser usada manualmente, sem ter de parar o processo prendedor de fio com comprimento mínimo do cabo de 1,2Qm e garantia de 12 meses	UNIDADE	1	FAERTE	171,25	171,25
14	EXTRATOR DE SUCO DE LARANJA modelo industrial; motor de 1/6 HP; rpm (rotações por minuto): 1740; corpo em aço inox e base em nylon; bica, tampa, peneira e copo em alumínio; - macho em plástico voltagem: bivolt (127/220v); dimensões aproximadas: 7,5x34cm; - peso aproximado: 4 kg. Garantia de 12 meses	UNIDADE	1	ELETROLUX	474,5	474,50
15	BALANÇA DE PRATO, mod. digital com bateria e memorização e subtração automática da tara; capacidade: 15 kg; dimensões mínimas do prato: 383 x 248 mm; dimensões finais: 105 x 305 x 280mm alimentação; 110 - 220 VCA com variação max. de -15% a +10% - 50/60 hz; bateria recarregável que avisa quando a carga está se esgotando, autonomia para 80 horas, e recarregador de bateria com seletor de voltagem 110/220V.; visor de cristal líquido garantindo perfeita vizualização mesmo em ambientes de iluminação intensa; prato retangular com borda em material plástico, que amplia a área de pesagem e garante total segurança na operação com mercadoria a granel Garantia de 12 meses	UNIDADE	1	PRIX	702,18	702,18
16	TELEVISÃO LED A CORES, 32 polegadas resolução mínima de 1366 pontos x 768 linhas, formato de tela: 16:9 widescreen e formato padrão (4 por 3); conexões mínimas: 1 entrada para PC (rgb), entradas HDMI, 2 vídeo componente, 1 s- vídeo, 2 áudio e vídeo - rca, 1 saída de áudio, 1 saída para fone de ouvido; ângulo de visão mínimo: 176°; brilho mínimo: 450 cd/m2; contraste mínimo: 8.000:1 dinâmico potência de áudio mínima; 7w rms x 2 efeitos de som: surround e estéreo preparado para recepção do sinal digital em alta definição adotado no rasil sistema: PAL-M, PAL-N , NTSC, tensão automático (bivolt); cada televisor deverá ter os seguintes acessórios: controle remoto, cabo de alimentação natural manual de instruções em português suporte de mesa e suporte de parede garantia mínima de 12 (doze) meses	UNIDADE	1	CCE	1409,2	1.409,20
17	COMPUTADOR Intel Core i3; memória RAM 4GB; HD 1TB; Windows 8; modelo do processador 4130; cachê 3M; chpset Intel H81 PCH; placa mãe Intel H81PCH; Drives DVD-RW; rede 10/100/1000 gigabit; som HD; áudio w/Waves Max x Audio 4 memória de vídeo Intel HD Graphics 4400 teclado USB multimedia; mouse USB optico; conexões: USB 3.0, (4) USB 2.0 HDMI, VGA, RJ-45 (10/100/1000 ethernet) 3-stack áudio jacks supporting 5.1 surround sound/ (1) USB 2.0, MCR 8:1, Mic and Headphone Jacks. Monitor LED 18,5 Garantia de 12 meses	UNIDADE	16	INTEL	2166,03	34.656,48

VANDISLAU COSTA SILVA
 CNPJ: 04.244.624/0001-67 CGE: 06.406.412-6
 Rua: José Marrocos 76, - Centro
 Juazeiro do norte - ce - Cep:63.010-095

CK comercial clik

18	IMPRESSORA MULTIFUNCIONAL (impressora, scanner, copiadora) monocromática; ciclo mensal máximo aproximado de 50.000 páginas x mês velocidade 30 PPM A4, 15 PPM até 30 PPM carta; processador de 400MHZ memória padrão 32MB expansível; suporta linguagem PCL 6 e 5; tipo de papel A4 carta; conectividade USB e ETHERNET 10/100; resolução 1200 x 1200; saída de papel 150 folhas. Garantia de 12 meses	UNIDADE	2	EPSON	762,63	1.525,26
19	VENTILADOR DE PAREDE, oscilante aparelho e grade na cor preta; consumo mínimo: 0,13 kw/h, carcaça injetada plástico; hélice 3 ou 4 pás injetada plástico rotação min. 300 rpm, max. 1300 rpm vazão: 225 mV/min; isolamento classe H tensão 220v; grade com diâmetro mínimo de 60cm	UNIDADE	20	FAERTE	240,5	4.810,00
SESSENTA E CINCO MIL, SEISCENTOS E DEZESSETE REAIS E SESSENTA E UM CENTAVOS						65.617,61

VALOR GLOBAL: CENTO E DEZESSEIS MIL, NOVECENTOS E DEZENOVE REAIS E SESSENTA E NOVE CENTAVOS 116.919,69

VANDISLAU COSTA SILVE - ME
END: RUA JOSÉ MARROCOS N°:76 - JUAZEIRO DO NORTE-CEARÁ
CNPJ.: 01.244.521/0001-57
DATA E HORA DA ABERTURA: 08/09/2016 ÀS 09:00 HORAS.
INSCRIÇÃO MUNICIPAL E ESTADUAL: 1099908 - 06.406.432-8
TELEFONE: (88) 3512-8494
PRAZO DE ENTREGA DE ACORDO COM EDITAL E CONTRATO.
VALIDADE DA PROPOSTA: 60 (SESSENTA) DIAS

JUAZEIRO DO NORTE/CE 04 DE OUTUBRO DE 2016.



VANDISLAU COSTA SILVA
CNPJ:01.244.521/0001-57- CGF 06.406.432-8
Rua: José Marrocos 76, - Centro
Juazeiro do norte - ce - Cep:63.010-095

Vandislau Costa Silva
Vandislau Costa Silva - ME
CNPJ 01. 244.521/0001 - 57
CPF - 574.444.553 - 68

CK comercial clik

DECLARAÇÃO

PREGÃO Nº 2016.09.19.1

MUNICIPIO DE BARBALHA/CE

VANDISLAU COSTA SILVA - ME., EMPRESA COMERCIAL INSCRITA NO CNPJ SOB Nº 01.244.521/0001-57, SITUADA À RUA JOSÉ MARROCOS Nº 76, EM JUAZEIRO DO NORTE - CE, ATRAVÉS DO SEU REPRESENTANTE LEGAL O SR. VANDISLAU COSTA SILVA, INSCRITO NO CPF SOB O Nº 574.444.553-68 E PORTADOR DO RG Nº 2396218-92. DECLARA, PARA OS DEVIDOS FINS DE DIREITO, ESPECIALMENTE PARA FINS DE PROVA EM PROCESSO LICITATÓRIO, JUNTO AO MUNICÍPIO DE BARBALHA/CE, QUE TEM PLENO CONHECIMENTO DE TODOS OS PARÂMETROS E ELEMENTOS DOS PRODUTOS/BENS A SEREM OFERTADOS NO PRESENTE CERTAME LICITATÓRIO E QUE SUA PROPOSTA ATENDE INTEGRALMENTE AOS REQUISITOS CONSTANTES NESTE EDITAL.

VANDISLAU COSTA SILVA - ME., EMPRESA COMERCIAL INSCRITA NO CNPJ SOB Nº 01.244.521/0001-57, SITUADA À RUA JOSÉ MARROCOS Nº 76, EM JUAZEIRO DO NORTE - CE, ATRAVÉS DO SEU REPRESENTANTE LEGAL O SR. VANDISLAU COSTA SILVA, INSCRITO NO CPF SOB O Nº 574.444.553-68 E PORTADOR DO RG Nº 2396218-92. DECLARA, PARA OS DEVIDOS FINS DE DIREITO, ESPECIALMENTE PARA FINS DE PROVA EM PROCESSO LICITATÓRIO, JUNTO AO MUNICÍPIO DE BARBALHA/CE, QUE CONCORDA INTEGRALMENTE COM OS TERMOS DESTES EDITAIS E SEUS ANEXOS.

VANDISLAU COSTA SILVA - ME., EMPRESA COMERCIAL INSCRITA NO CNPJ SOB Nº 01.244.521/0001-57, SITUADA À RUA JOSÉ MARROCOS Nº 76, EM JUAZEIRO DO NORTE - CE, ATRAVÉS DO SEU REPRESENTANTE LEGAL O SR. VANDISLAU COSTA SILVA, INSCRITO NO CPF SOB O Nº 574.444.553-68 E PORTADOR DO RG Nº 2396218-92. DECLARA, PARA OS DEVIDOS FINS DE DIREITO, ESPECIALMENTE PARA FINS DE PROVA EM PROCESSO LICITATÓRIO, JUNTO AO MUNICÍPIO DE BARBALHA/CE, SOB AS PENALIDADES CABÍVEIS, QUE INEXISTE QUALQUER FATO SUPERVENIENTE IMPEDITIVO DE NOSSA HABILITAÇÃO PARA PARTICIPAR NO PRESENTE CERTAME LICITATÓRIO, BEM ASSIM QUE FICAMOS CIENTES DA OBRIGATORIEDADE DE DECLARAR OCORRÊNCIAS POSTERIORES, NOS TERMOS DO ART.32, §2º, DA LEI N.º 8.666/93.

PELO QUE, POR SER A EXPRESSÃO DA VERDADE, FIRMA A PRESENTE, SOB AS PENAS DA LEI.

JUAZEIRO DO NORTE 03 DE OUTUBRO DE 2016.



VANDISLAU COSTA SILVA
CNPJ: 01.244.521/0001-57 - CGF: 06.406.432-8
Rua: José Marrocos 76 - Centro
Juazeiro do norte - ce - Cep: 63.010-095

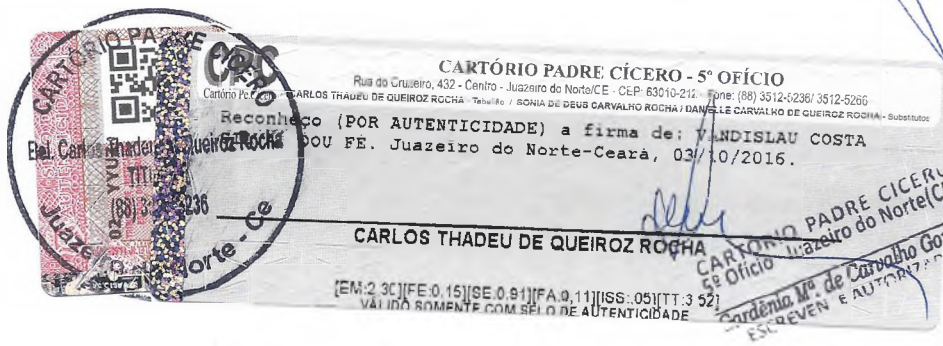

[Handwritten signature]
Vandislau Costa Silva - ME
CNPJ 01.244.521/0001-57
CPF - 574.444.553-68



E.R. INDÚSTRIA E COMÉRCIO LTDA - ME

CNPJ: 21.253.681/0001-70 - I.E: 06.372860-5
Rua Sebastião Regis, 1176 BAIRRO AEROPORTO,
CEP 63020-840 - Juazeiro do Norte - CE
Tel.: (88) 3572-1615 / 9 9644-4266 (Tim) /
E-mail: e.r.indcom@gmail.com



A Prefeitura Municipal de Barbalha, Estado do Ceará.

Pela presente declaramos inteira submissão aos preceitos legais em vigor, especialmente os da Lei nº 8.666/93 e Lei nº 10.520/2002, bem como às cláusulas e condições da modalidade Pregão nº 2016.09.19.1

Declaramos ainda, que não ocorreu fato que nos impeça de participar da mencionada Licitação.

Assumimos o compromisso de bem e fielmente fornecer os produtos/bens especificados no Anexo I, caso sejamos vencedor(es) da presente Licitação.

OBJETO: AQUISIÇÃO DE MÓVEIS, EQUIPAMENTOS E MATERIAIS DIVERÇOS DESTINADOS AO ATENDIMENTO DAS NECESSIDADES DO CENTRO DE EDUCAÇÃO INFANTIL DO BAIRRO DO ROSÁRIO, ATRAVÉS DA SECRETARIA MUNICIPAL DE EDUCAÇÃO DE BARBALHA, NOS TERMOS DO CONVÊNIO Nº 001/2014, CELEBRANDO COM A SECRETARIA DE EDUCAÇÃO DO ESTADO DO CEARÁ.

LOTE: 1 - Móveis e Artigos de Decoração

Item	Especificação	Unid.	Qtde.	Marca/Modelo	Valor Unit.	Valor total
1	ALMOFADAS GRANDES - Tamanho 50x50; coloridas; 72% algodão + 28% poliéster; impermeável, resistente aos raios solares; resistente a esgarçamento; anti-fungo	UND	15	ER	R\$ 55,00	R\$ 825,00
2	ALMOFADAS PEQUENAS - Tamanho: 30x30; coloridas; 72% algodão + 28% poliéster; impermeável, resistente aos raios solares; resistente a esgarçamento; anti-fungo	UND	15	ER	R\$ 38,00	R\$ 570,00
3	ARMÁRIO - Armário de aço inox ou esmaltado; altura: 150cm; profundidade 40cm; comprimento: 60cm	UND	5	RAIR	R\$ 755,00	R\$ 3.775,00
4	ARMÁRIO PARA UTENSÍLIOS DE COZINHA - Aéreo em aço inoxidável, com 3 (três) portas; medindo: 120 x 30 x 55 cm, Dimensões do tampo: L. 120 x A. 85 x P. 53 cm	UND	2	RAIR	R\$ 624,00	R\$ 1.248,00
5	CABIDE P/MOCHILA em zamack	UND	108	RAIR	R\$ 6,30	R\$ 680,40
6	MESA PARA SALA DE AULA - CRIANÇAS DE 2 A 4 ANOS, confeccionadas em tubo industrial de 1 1/4" com soldagem eletrônica MIG, pintura eletrostática com tratamento antiferruginoso na cor branca; tampo em MDF 18mm revestido em laminado melamínico colorido (referencia l 189), com bordas coladas em PVC na cor branca; medidas: altura da mesa: 54 cm; tampo da mesa quadrada para 04 lugares: 70 cm x 70 cm	UND	15	RAIR	R\$ 285,00	R\$ 4.275,00
7	CADEIRA PARA SALA DE AULA - CRIANÇAS DE 2 A 4 ANOS - assento e encosto das cadeiras revestidos de laminado melamínico colorido (referencia l 189) e fixados através de rebites POP; estrutura em tubo de 3/4 com soldagem eletrônica, pintura eletrostática na cor branca; cadeira com sapatas em polipropileno copolímero, injetados, na mesma cor e tonalidade da tinta de acabamento, fixadas à estrutura através de encaixe; parafusos de fixação do tampo, auto Atarrachantes de 3/16 x 3/4, zincados; altura do assento da cadeira ao chão: 29 cm; altura total: 59 cm; assento da cadeira: 24 cm x 24 cm; encosto da cadeira: 24 cm X 16cm	UND	50	RAIR	R\$ 220,00	R\$ 11.000,00



8	MESA INDIVIDUAL PARA SALA DE AULA - CRIANÇAS DE 4 A 5 ANOS, confeccionadas em tubo industrial de 1 1/4 com soldagem eletrônica MIG, pintura eletrostática com tratamento anti ferruginoso na cor branca; tampo em MDF revestido em laminado melamínico de várias cores (amarelo, azul e vermelho), encabeçados com fitas de bordo de poliestireno de 1,5mm de espessura na cor preta, colado com adesivo "Hot Melting"; medidas: altura da mesa: 60cm; tampo da mesa trapezoidal para 01 lugar: base maior - 60cm x base menor - 40cm x largura 40 cm	UND	50	RAIR	R\$ 220,00	R\$ 11.000,00
9	CADEIRA PARA SALA DE AULA CRIANÇAS DE 4 A 5 ANOS, assento e encosto da cadeira revestidos de laminado melamínico de várias cores (amarelo, azul e vermelho) e fixados através de rebites POP; estrutura será em tubo de 3/4" com soldagem eletrônica, pintura eletrostática na cor branca; deve possuir sapatas em polipropileno copolímero, injetados, na mesma cor e tonalidade da tinta de acabamento, fixadas à estrutura através de encaixe; "parafusos de fixação do tampo auto-atarrachantes de 3/16", zincados medidas: altura do assento da cadeira ao chão: 37,5cm; altura total: 67,5cm; assento da cadeira: 29 cm x 27 cm; encosto da cadeira: 29 cm x 17 cm	UND	50	RAIR	R\$ 105,00	R\$ 5.250,00
10	ESTANTE em aço inoxidável com seis prateleiras reguláveis, medida: 198x92x30 na cor cinza, que suporte uma sobrecarga distribuída de até 25 kg por prateleiras	UND	8	RAIR	R\$ 235,00	R\$ 1.880,00
11	MESA PARA COMPUTADOR (USO ADULTO) - Produzida em 100% MDF, com tampos de 25mm de espessura, uma gaveta e um tampo deslizante para teclado e mouse; cor marfim; dimensões: (L x A x P) 1150 x 900 x 480 mm; cubagem 0,065m3; peso 33 kg; volume 2	UND	4	RAIR	R\$ 298,00	R\$ 1.192,00
12	CADEIRA GIRATÓRIA KID'S color para mesa de computador - descrição: material cadeira giratória com assento e encosto estofados em couro ecológico de alta resistência e espuma laminada injetada de 35mm e densidade 55kg/ m3; assento com regulagem de altura na estrutura central encosto com regulagem de profundidade rodízios de roda dupla, base giratória com 5 elementos (pés), metálica com capa de polipropileno; proteção plástica nas pontas de cada elemento; cilindro de gás central canopla plástica de proteção no eixo central; colorida: laranja, pink, azul e verde limão; acessórios; rodas de poliuretano (pu); medidas: dimensões: largura do assento: 39 cm; altura: 90 cm profundidade do assento: 37 cm; obs: as cadeiras devem ter a certificação da abnt 13.962 e ter garantia de 5 (cinco) anos	UND	12	RAIR	R\$ 275,00	R\$ 3.300,00
13	CADEIRA PARA BIRÔ (DIREÇÃO SECRETÁRIA, PROFESSOR), giratória com braços, espaldar médio, assento encosto em compesado multi laminado anatômico, espuma de poliuretano injetada em densidade de 40 a 50kg/m3, com apoio dorso lombar, com capa de polipropileno anti-alérgico em alta resistência a propagação de rasgos além de baixa deformação. Solidez à luz classe 5, pilling padrão 5, peso 280/290g/m, base em aço pintura em epóxi pó na cor preta, encoste fixo, revestimento em tecido fuge retardante, na cor azul. Braços fixos e apoia braços em poliuretano; Medidas 580mm de largura x 580 mm de profundidade x 900/1000 mm de altura. OBS: as cadeiras devem ter a certificação	UND	12	RAIR	R\$ 456,00	R\$ 5.472,00

ks

[Handwritten signatures and marks]



14	CADEIRA PARA SALA DE REUNIÃO, cadeira fixa com braço, espaldar médio, assento e encosto em compensado multilaminado anatômico, espuma de poliuretano injetada em densidade de 40 a 50kg/m ³ , com apoio dorso lombar, com capa de polipropileno anti-alérgico em alta resistência a propagação de rasgos além de baixa deformação. Solidez à luz classe 5, pilling padrão 5, peso 280/290g/m, base em aço, pintura em epóxi pó na cor preta encosto fixo, revestimento em tecido fogo retardante, na cor azul. Braços fixos apoia braços em poliuretano. Medidas 580mm de largura x 580 mm de profundidade x 900/1000 mm de altura. OBS: as cadeiras devem ter a certificação da ABNT 13 962 e ter garantia de 5 (cinco) anos	UND	10	RAIR	R\$ 343,00	R\$ 3.430,00
15	MESA PARA PROFESSOR em madeira MDF de 15mm com tampo e tapa-coxa revestido com madeirado; medidas: 120cm de comprimento; 60cm de largura	UND	4	RAIR	R\$ 400,00	R\$ 1.600,00
16	MESAS DE REUNIÃO oval, medindo 2000x1000x750mm, com tampo em melamina na cor platina, com 25mm de espessura, bordas arredondadas em perfil de PVC preto, 180°, sobre estrutura metálica tubular composta por travessas passacabos, com garras nas extremidades e furos para a passagem de cabos, em chapa de aço, e laterais com colunas duplas e apoio, tipo "mão francesa", em tubos de aço redondos, com pés horizontais em tubo de aço oblongo com ponteiras em poliestireno injetado na cor preta e sapatas niveladoras; bandeira central em melamina platina com altura final de 50cm, com bordas arredondadas em perfil de PVC 180°, na curva, e acabamento em fita de PVC, nos demais lados, na cor preta; estrutura em aço na cor preta, com tratamento antiferrugem de decapagem e fosfatização, seguido pelo processo de pintura eletrostática com tinta híbrida de epóxi com poliéster em pó, com secagem em estufa; 10 lugares	UND	1	RAIR	R\$ 430,00	R\$ 430,00
TOTAL						R\$ 55.927,40

Valor total do lote 01: R\$55.927,40 (Cinquenta e Cinco mil Novecentos e vinte e Sete reais e Quarenta Centavos)

Lote 2 - Produtos Eletro Eletrônicos

Item	Especificação	Unid.	Qtde.	Marca/Modelo	Valor Unit.	Valor total
1	APARELHO DE SOM - Micro System com karaokê, entrada para USB e para cartão de memória com as seguintes características: entrada USB 1.0/2.0 (full speed); entrada para cartão de memória: MMC, SD, MS; rádio AM e FM estéreo com sintonia digital; compatível com VCD, CD, CD-R, CD-RW; reproduz vídeo no formato MPEG4 e CDs musicais em arquivos MP3 e WMA; saída S-vídeo, vídeo componente, vídeo composto; saída de áudio digital (AC3) e DTS; função program, repeat zoom, play, GO to, pause e protetor de tela; saída para fones de ouvido; potência 50W. Garantia de 12 meses	UND	1	MONDIAL	R\$ 510,00	R\$ 510,00
2	APARELHO DE TELEFONE - Com fio; dimensões aproximadas; 16x6x20,5cm; peso líquido aproximado: 440g; flash rediscagem; mudo; 3 volumes de campainha; 2 timbres; chave de bloqueio (opcional); chave de tom e pulso; posição de mesa e parede. Garantia de 12 meses	UND	2	INTEL	R\$ 44,00	R\$ 88,00

3	TELEFONE COM FAX com identificador de chamadas; design moderno, compacto função viva voz; 6 velocidades de transmissão de dados; sistema de economia de papel na recepção do documento; personalização do logotipo do cabeçalho do documento; trabalha com bobina térmica (performace mais arrojada); agenda; função copiadora; tipo de papel: térmico; relatório operacional; rediscagem automática; data e hora; viva-voz. Garantia de 12 meses	UND	1	INTEL	R\$ 660,00	R\$ 660,00
4	AR CONDICIONADO 18.000 BTU's - Tipo split; capacidade de refrigeração: 18.000 btu/h; voltagem: 220v; frequência: 60hz potência: aproximadamente 1.700w corrente elétrica: 16a; unidade interna (evaporadora) e unidade externa (condensadora); alertas especiais direcionamento automático; (deflexão de ar vertical e horizontal); compressor tipo scroll; controle remoto sem fio; filtros especiais que eliminam odores, poeira fumaça, pelos e capacidade de neutralizar elementos nocivos à saúde humana (filtros laváveis); conter: operação resfriamento rápido, sleep, reinicio automático, timer operação automática e etc; usar gás que não agrida a camada de ozônio; a unidade externa - condensadora - deverá ser instalada na fachada do prédio, suspensa, fixada com mãos francesas e com distância aproximada de 2,0 m da unidade interna evazora; garantia: mínima de 12 (doze) meses	UND	3	ELGIN	R\$ 1.970,00	R\$ 5.910,00
5	AR CONDICIONADO 9.000 BTU's - Tipo split; voltagem: 220V; frequência: 60Hz; potência: aproximadamente 950W; corrente elétrica: 16*; unidade interna: (evaporadora) e unidade externa (condensadora); alertas especiais - direcionamento automático; (deflexão de ar vertical e horizontal); compressor tipo scroll; controle remoto sem fio; filtros especiais que eliminam odores, poeira, fumaça, pelos e capacidade de neutralizar elementos nocivos à saúde humana (filtros ulaváveis); deve conter: operação resfriamento rápido, sleep, reinicio automático, timer, operação automática e etc; usar gás que não agrida a camada de ozônio; a unidade externa - condensadora - deverá ser instalada na fachada do prédio, suspensa, fixada com mãos francesas e com distância aproximada dei 2,0 m da unidade interna evaporadora! Garantia mínima de 12 meses	UND	1	ELGIN	R\$ 1.380,00	R\$ 1.380,00
6	FOGAO COM 6 BOCAS INDUSTRIAL - Com forno, estrutura em aço inox desmontável e modulável; perfil 5cm reforçado; grelhas em material fundido 200mm; registros de estágios contínuos fogões de centro (tubulação dos dois lados). Garantia de 12 meses	UND	1	RSDISTRIBUIDORA	R\$ 1.770,00	R\$ 1.770,00
7	EXAUSTOR para fogão industrial de 6 bocas; coifa de parede 60 cm com acabamento em aço inox e aba de vidro temperado; função 2x1 podendo ser utilizada tanto como depuradora como exaustora; acompanha 2 foltros de carvão ativado; 2 luminárias de led; capacidade de absorção de 660m3/hora; motor de 170W nível de ruído < ou = 43db; saída do duto de 150mm; acabamento de chaminé em aço inox regulável de 60cm até 1,20m; 3 níveis de velocidade; voltagem 230v ou 127v. Garantia de 12 meses	UND	1	RSDISTRIBUIDORA	R\$ 830,00	R\$ 830,00

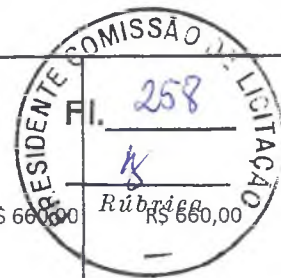

[Handwritten signatures and scribbles at the bottom of the page]

8	FREEZER HORIZONTAL LINHA BRANCA capacidade bruta de armazenamento; capacidade líquida: 419 litros; faixa de operação (dupla ação); função refrigerada 2°C a 8°C; função freezer: -18°C a -22°C dimensões aproximada do produto (externa): 94,4x133,1x69 cm (a x l x p) dimensões aproximada do produto (interno): 71,5x122,2x51,5 cm (a x l x p) peso aproximado do produto: 69Kg; isento de gás CFC. Tensão: 22V. Deve conter pés niveladores, fechadura com chave, dreno de gelo frontal e garantia de 12 meses	UND	1	ESMALTEC	R\$ 2.100,00	R\$ 2.100,00
9	GELADEIRA, cap. de 1.000L; prateleiras deslizantes de aço trefilado, com gavetas bandejas de degelo, com porta aproveitável, com luz interna; pés traseiros com rodízio e pés frontais reguláveis. Recursos básicos operacionais requeridos: controle de termostato, lâmpada incandescente, pintura em tinta poíacrílica ou alquídica melamínica aplicada por processo eletrostático. Tensão 220V. Todo o equipamento deve vir acompanhado de material de instrução completo e devidamente embalado. Garantia de no mínimo 1 ano contra defeitos de fabricação. Certificado de garantia	UND	1	RSDISTRIBUIDORA	R\$ 6.380,00	R\$ 6.380,00
10	BEBEDOURO REFRIGERADO PARA GARRAFAO, serve água gelada e natural (3,5 litros/h); controle de temperatura da água gelada; duas torneiras de saída de água, com capacidade para servir água gelada e natural; com suporte para acoplamento de galões de 10 e 20 litros função liga desliga; sistema de abertura automática do garrafão; baixo consumo de energia nível ?a? - selo procel; gás refrigerante ecológico; produto certificado pelo inmetro; cor: branco, dimensões altura mínima; 960mm; largura mínima 280mm; voltagem: 220v. garantia certificado de garantia mínimo de 01 ano e atender as especificações da nbr nm- iec 335-1:1998 da abnt e certificado de	UND	2	ESMALTEC	R\$ 582,00	R\$ 1.164,00
11	LIQUIDIFICADOR INDUSTRIAL - Copo removível com capacidade mínima de 10 litros, copo e base em aço inox, hélices em aço inox; motor monofásico com potência mínima de 1/3v, cobertura de polipropileno funcionamento com tensão elétrica de 220v e frequência de 60hz; manual de instruções contendo: orientação de instalação, forma de uso correto (operação e controle) e regulagem; procedimentos de conservação e limpeza; procedimentos para acionamento de garantia ou assistência técnica; garantia mínima de 12 (doze) meses	UND	1	MUTIUSO	R\$ 795,00	R\$ 795,00
12	LIQUIDIFICADOR DE USO DOMÉSTICO, 600w de potência, capacidade de 2L; 5 ajustes de velocidade e um filtro para frutas; capacidade para triturar gelo; paine soft touch; painel com superfície macia e UND sem aberturas, de limpeza fácil; botão "easy clean"; lâminas destacáveis; armazenamento do cabo, tensão de 220V e garantia de 12 meses	UND	1	MONDIAL	R\$ 79,00	R\$ 79,00
13	BATEDEIRA 300W de potência; tensão 220V; velocidades: 5 e turbo; tigela com capacidade para 3,5 L e giro automático batedores para massas leves e pesadas ejetor de batedores; pode ser usada manualmente, sem ter de parar o processo prendedor de fio com comprimento mínimo do cabo de 1,20m e garantia de 12 meses	UND	1	MONDIAL	R\$ 171,00	R\$ 171,00



Handwritten signatures and initials in blue ink at the bottom of the page, including a large signature that appears to be 'SA' and other smaller initials.

14	EXTRATOR DE SUCO DE LARANJA modelo industrial; motor de 1/6 HP; rpm (rotações por minuto): 1740; corpo em aço inox e base em nylon; bica, tampa, peneira e copo em alumínio; - macho em plástico voltagem: bivolt (127/220v); dimensões aproximadas: 7,5x34cm; - peso aproximado: 4 kg. Garantia de 12 meses	UND	1	RSDISTRIBUIDORA	R\$ 474,50	R\$ 474,50
15	BALANÇA DE PRATO, mod. digital com bateria e memorização e subtração automática da tara; capacidade: 15 kg; dimensões mínimas do prato: 383 x 248mm; dimensões finais: 105 x 305 x 280mm alimentação; 110 - 220 VCA com variação max. de -15% a +10% - 50/60 hz; bateria recarregável que avisa quando a carga está se esgotando, autonomia para 80 horas, e recarregador de bateria com seletor de voltagem 110/220V.; visor de cristal líquido garantindo perfeita visualização mesmo em ambientes de iluminação intensa; prato retangular com borda em material plástico, que amplia a área de pesagem e garante total segurança na operação com mercadoria a granel Garantia de 12 meses	UND	1	ELSIN	R\$ 701,00	R\$ 701,00
16	TELEVISÃO LED A CORES, 32 polegadas resolução mínima de 1366 pontos x 768 linhas, formato de tela: 16:9 widescreen e formato padrão (4 por 3); conexões mínimas: 1 entrada para PC (rgb), 2 entradas HDMI, 2 video componente, 1 vídeo, 2 áudio e vídeo - rca, 1 saída de áudio, 1 saída para fone de ouvido; ângulo de visão mínimo: 176°; brilho mínimo: 450 cd/m2; contraste mínimo: 8.000:1 dinâmico potência de áudio mínima; 7w rms x 2 efeitos de som: surround e estéreo preparado para recepção do sinal digital em alta definição adotado no brasil sistema: PAL-M, PAL-N , NTSC, tensão automático (bivolt); cada televisor deverá ter os seguintes acessórios: controle remoto, cabo de alimentação natural manual de instruções em português suporte de mesa e suporte de parede	UND	1	AOC	R\$ 1.409,20	R\$ 1.409,20
17	COMPUTADOR Intel Core i3; memória RAM 4GB; HD 1TB; Windows 8; modelo do processador 4130; cachê 3M; chipset Intel H81 PCH; placa mãe Intel H81PCH; Drives DVD-RW; rede 10/100/1000 gigabit; som HD; áudio w/Waves Max x Audio 4 memória de vídeo Intel HD Graphics 4400 teclado USB multimedia; mouse USB optico; conexões: USB 3.0, (4) USB 2.0 HDMI, VGA, RJ-45 (10/100/1000 ethemet) 3-stack áudio jacks supporting 5.1 surround sound/ (1) USB 2.0, MCR 8:1, Mic and Headphone Jacks. Monitor LED 18,5, Garantia de 12 meses	UND	16	POSITIVO	R\$ 2.166,03	R\$ 34.656,48
18	IMPRESSORA MULTIFUNCIONAL (impressora, scanner, copiadora) monocromática; ciclo mensal máximo aproximado de 50.000 páginas x mês; velocidade 30 PPM A4, 15 PPM até 30 PPM carta; processador de 400MHZ memória padrão 32MB expansível; suporta linguagem PCL 6 e 5; tipo de papel A4 carta; conectividade USB e ETHERNET 10/100; resolução 1200 x 1200; saída de papel 150 folhas. Garantia de 12 meses	UND	2	SANSUMG	R\$ 762,50	R\$ 1.525,00
19	VENTILADOR DE PAREDE, oscilante; aparelho e grade na cor preta; consumo mínimo: 0,13 kw/h, carcaça injetada plástico; hélice 3 ou 4 pás injetada plástico; rotação min. 300 rpm, max. 1300 rpm; vazão: 225 m3/min; isolamento classe H; tensão 220v; grade com diâmetro mínimo de 60cm	UND	20	VENTO E SOL	R\$ 230,00	R\$ 4.600,00



Handwritten signatures and initials at the bottom of the page, including a large signature that appears to be 'SA' and another signature that looks like 'ZU'.

TOTAL R\$ 65.203,18

Valor total do lote 02: R\$65.203,18 (Sessenta e Cinco mil Duzentos e tres reais e Dezoito centavos)

Lote: 3 - Material de Expediente

Item	Especificação	Unid.	Qtde.	Marca/Modelo	Valor Unit.	Valor total
1	CANETA ESFEROGRÁFICA - descrição: material: caneta esferográfica; corpo único em plástico transparente resistente sextavado, ponta com esfera de tungstênio, escrita fina 0,7mm, carga e tampa conectada ao corpo por encaixe, similar ou superior a compactor; cor: azul e preta	UND	50	COMPACTOR	R\$ 0,59	R\$ 29,50
2	CANETA HIDROGRÁFICA - descrição: material: caneta hidrográfica; corpo elástico; formato cilíndrico; ultra fina; escrita fina com carga; estojo com 12 cores, similar ou superior a "Faber Castel"	ESTJ	100	COMPACTOR	R\$ 17,50	R\$ 1.750,00
3	CARTOLINA - descrição: material: dupla face; tamanho: 500 mm x 660 mm - cores diversas: branca, azul, verde, amarela	FL	200	NOVA PRINT	R\$ 0,46	R\$ 92,00
4	COLA BRANCA - descrição: material: composição em PVA, lavável, atóxica, para uso em papel, com bico dosador de encaixe, embalagem com 90g, similar ou superior a tenaz	UND	50	KOALA	R\$ 1,15	R\$ 57,50
5	FICHA PARA FICHÁRIO - descrição; material: bloco de ficha pautada nº4, tamanho A4; folha 96; similar ou superior a "São Domingos"	UND	2	TERRA SUL	R\$ 5,80	R\$ 11,60
6	FICHÁRIO - descrição: material: fichário 7 gavetas; medidas: H1,335x L0,50 X P0,71; que comporte 120 fichas	UND	1	RAIR	R\$ 960,00	R\$ 960,00
7	FITA GOMADA - descrição: material: adesiva; opaca; papel crepom; cor; palha; l: 32 mm; comprimento: 50m, similar ou superior a "3M"	UND	8	3M	R\$ 1,90	R\$ 15,20
8	LAPIS DE COR- 48 cores, com pigmentos aglutinantes, carga inerte, ceras e madeira reflorestada, similar ou superior a "Faber Castel"	UND	100	FABER	R\$ 49,00	R\$ 4.900,00
9	PAPEL MADEIRA - descrição: folhas tamanho 60mm x 96mm	FL	200	SÃO JOAO	R\$ 0,50	R\$ 100,00
10	PAPEL OFÍCIO - DESCRIÇÃO MATERIAL: BRANCO, GRAMATURA DE 75G/M2, MEDINDO 210 X 297MM; FOLHA A4; resma de 500 folhas, similar ou superior ao "Chamex"	RESMA	4	RINO	R\$ 16,00	R\$ 64,00
11	PASTA DE PLÁSTICO COM ELÁSTICO descrição: material: transparente, fina 20mm, similar ou superior a "Yes"	UND	200	ADC	R\$ 2,60	R\$ 520,00
12	PINCEL ATÔMICO - descrição: material; pincei atômico 1100p; escrita grossa recarregável; tinta a base de álcool; cx com 12 unidades; cor azul; similar ou superior ao "PILOT"	UND	20	PILOT	R\$ 2,90	R\$ 58,00
13	PINCEL ATOMICO - descrição: material pincei atômico 1100p; escrita grossa recarregável; tinta a base de álcool; caixa com 12 unidades, cor preto; similar ou superior ao "PILOT"	UND	20	PILOT	R\$ 2,70	R\$ 54,00
14	PINCEL ATOMICO - descrição: material pincei atômico 1100p; escrita grossa recarregável; tinta a base de álcool; caixa com 12 unidades, cor vermelho; similar ou superior ao "PILOT"	UND	20	PILOT	R\$ 2,45	R\$ 49,00
15	PINCEL PARA QUADRO BRANCO - descrição: material: ponta macia para não danificar o quadro; que apague facilmente, ponta de acrílico de 4,0mm; espessura da escrita :2.0mm; cores: preta, azul a vermelha	UND	50	COMPACTOR	R\$ 6,60	R\$ 330,00



Handwritten signature and initials in blue ink.

4	COLCHONETE PARA BERÇO - descrição: material: colchão para berço, nas medidas de 130 cm de comprimento x 60 cm de largura e 12 cm de espessura com densidade d18 ou d20 conforme norma da ABNT NBR 13579-2, elaborada no comitê brasileiro de mobiliário (ABNT/CB-15) e pela comissão e estudo de colchão (CE-15:002.04). revestido com material têxtil limpo e sem rasgos, conforme tabela 1 da norma anteriormente citada; o fechamento do colchão pode ser feito com material têxtil tipo viés; revestimento de matelassê (acolchoado), costurado ou soldado em material têxtil sobre lâmina de espuma 100% poliuretano; deverá possuir 51% de viscose e 49% de poliéster, revestimento plástico impermeável, que permita lavagem e secagem rápida, deverá ser utilizado em uma das faces; obs: os materiais constituintes deverão possuir proteção dupla: antiácario e antialérgica. embalagem: o colchão deverá ser embalado em plástico transparente de forma a impedir a entrada de poeira e insetos	UND	8	ER	R\$ 125,00	R\$ 1.000,00
5	COLCHONETE PARA SALAS DE REPOUSO - descrição: material colchonete para salas de repouso, nas medidas de 165 cm de comprimento x 65 cm de largura e 5 cm de espessura, com revestimento externo resistente em couro na cor azul real, que permita lavagem e secagem rápida, deverá ser utilizado nas duas faces; estrutura interna com lâmina de espuma selada d33; obs: os materiais constituintes deverão possuir proteção dupla; antiácario e antialérgica	UND	100	ER	R\$ 89,00	R\$ 8.900,00
6	ARMÁRIO DE FARMÁCIA - descrição material: modelo; 6 prateleiras fixas e 5 reguláveis, portas com fecho magnético e fechadura, equipadas com duas prateleiras escamoteáveis que funcionam como bancada. 2 cruces verdes e 1 prancha de autocolantes para otimizar a arrumação. Com fechaduras (2 chaves incluídas) Medidas: L x P x A (cm); largura: 52; profundidade: 20; altura 54	UND	1	RAIR	R\$ 1.160,00	R\$ 1.160,00
7	CAIXA GRANDE PARA GUARDAR BRINQUEDOS - descrição: material: caixas em plástico com tema infantil, para guardar brinquedos; medida: 37 x 40 x 56 cm	UND	2	LUMAR	R\$ 129,00	R\$ 258,00
8	CANECA: Descrição: material: em plástico polipropileno com alça, capacidade de 300ml; colorida	UND	100	LUMAR	R\$ 3,36	R\$ 336,00
9	COLHER DE SOBREMESA - descrição material: aço inox; tamanho: largura: 36mm x altura: 14 mm x comprimento: 164mm	UND	100	BRINOX	R\$ 1,99	R\$ 199,00
10	COLHER DE SOPA - descrição: material aço inox; tamanho: largura: 47mm x altura 23mm x comprimento 176 mm. peso 0,54 kg	UND	100	BRINOX	R\$ 2,40	R\$ 240,00
11	MAMADEIRA PARA LEITE - descrição: material: plástico polipropileno e atóxico; capacidade volumétrica: 240ml; altamente resistente, inodora, esterilizável até 121 graus célsius, gargalo higiênico sem bordas ou rebarbas cortantes bico de silicone atóxico, anti-alérgico, inodoro e insípido, fabricada de acordo com a nbr 13793	UND	16	MAMITA	R\$ 10,50	R\$ 168,00
12	MAMADEIRA PARA AGUA - descrição material: clássica, colorida; capacidade 120ml; bico de silicone, frasco em policarbonato altamente resistente a impactos e de alta durabilidade	UND	10	MAMITA	R\$ 6,10	R\$ 61,00
13	DEPOSITO PARA MAMADEIRA descrição: material: plástico propileno caixa prática com capacidade para 6,8 Lts tamanho: 125x233x320 mm	UND	2	MAMITA	R\$ 21,60	R\$ 43,20



Handwritten signatures and initials in blue ink at the bottom right of the page.

14	ESCOVA PARA HIGIENE DE MAMADEIRA - descrição: material: cabo de polipropileno, cerdas em nylon e núcleo em arame de aço inoxidável, coberto com polietileno tereftalato (pet); em nylon de alta qualidade, escova durável, acompanha escova pequena para limpeza do bico da mamadeira	UND	10	LOPANA	R\$ 7,50	R\$ 75,00
15	ESTERILIZADOR - descrição: esterilização a vapor, laudo de laboratório credenciado pela vigilância sanitária, atestando a eficiência de seu esterilizador, funciona em 127 e 220 volts; material virgem e atóxico esteriliza 6 mamadeiras e seus acessórios (bicos, aros e tampas); com função de desligar automaticamente quando a água se esgota; consumo médio: 35/40 watts garantia de 12 meses	UND	1	LILLO	R\$ 185,00	R\$ 185,00
16	LIXEIRA PARA FRALDAS DESCARTÁVEIS - descrição: lixeira em polipropileno c/ tampa e pedal; medida externa capacidade para 50L. alt. 41 cm larg. 32 cm. comp. 33 cm	UND	2	LUMAR	R\$ 74,00	R\$ 148,00
17	LIXEIRA PARA SALA - descrição: lixeira c/ tampa e pedal, com plástico reciclado, com cesto interno para auxiliar a remoção; capacidade 10 L; diâmetro: 260 mm formato: redondo; tamanho: 310 mm de altura; material: polipropileno, tampa polipropileno, balde polipropileno, pedal polipropileno	UND	4	LUMAR	R\$ 31,00	R\$ 124,00
18	LIXEIRA PARA DEPENDÊNCIAS INTERNAS DA CRECHE (COZINHA E ÁREA DE SERVIÇO E BERÇÁRIO PARA FRALDAS DESCARTÁVEIS) - descrição lixeira cilíndrica 50 litros fabricada em polietileno de alta densidade, proteção uv; pedal fabricado em tarugo de ferro maciço galvanizado e chapa xadrez galvanizada; dobradiça traseira fixada em suporte reforçado e preso à lixeira por 04 parafusos; abertura da tampa por pedal em aço galvanizado hastes de acionamento da tampa, em aço galvanizado; chapa da dobradiça arrebiteada na tampa; medida externa: 71,0 x 44,5 x 37,0; medida interna 60,0 x 39,0 x 24,0; capacidade 50 L	UND	4	NOWEK	R\$ 235,00	R\$ 940,00
19	LIXEIRA SELETIVA - descrição: conjunto de lixeiras coleta seletiva em fibra de vidro, capac. 50l. Fabricado em aço eletro galvanizado; material diferenciado do Aço comum, devido a processo de galvanização que permite uma durabilidade e qualidade apuradas na fabricação do produto; pintura final a pó eletrostática que garante proteção contra ferrugem e corrosão, anti-chamas, anti-ferrugem, anti-corrosão	UND	2	NOWEK	R\$ 467,00	R\$ 934,00
20	MÓBILES COLORIDOS alt: 25,5cm; lar: 33cm - descrição; material: móbile musical para ser fixado em berço e carrinho; mecanismo à corda, com música e movimento rotativo; com haste para ser movida de um lado para outro; os animais devem ser macios e coloridos, adaptados corretamente, para fácil visualização do bebê; dimensões: embalagem: altura:25,5cm; largura: 33cm; peso 0,80kg	UND	8	PLAYGRO	R\$ 62,00	R\$ 496,00
21	PRATO PARA REFEIÇÃO - descrição material: aço inox; grande; Dimensão largura: 60 mm; altura: 130 mm profundidade:80 mm	UND	100	HERCULES	R\$ 33,90	R\$ 3.390,00
22	TIGELA PARA SOBREMESA 12X15X6 CM TIGELA PARA SOBREMESA descrição material: em melamina. Características formato oval; dimensões: 12x15x6 cm	UND	100	LUMAR	R\$ 4,00	R\$ 400,00
23	SABONETEIRA - descrição: material plástico: tipo: polipropileno; cor branca com peça em forma de peneira para evitar o acúmulo de água; fácil de limpar e com material de qualidade e resistente; tamanho: 13 x 8 cm	UND	8	LUMAR	R\$ 3,00	R\$ 24,00



Handwritten signatures and initials at the bottom of the page.

TOTAL R\$ 27.759,20

Valor total do lote 04: R\$27.759,20 (Vinte e Sete mil Setecentos e cinquenta e nove reais e vinte centavos)

Lote: 5 - Brinquedos Infantis

Item	Especificação	Unid.	Qtde.	Marca/Modelo	Valor Unit.	Valor total
1	BONECA - descrição: material: cabeça em vinil; corpo, braço e pernas em plástico e altura 34 cm	UND	5	MLK	R\$ 22,00	R\$ 110,00
2	BONECA - descrição: material: cabeça em vinil; corpo, braço e pernas em plástico e altura 25 cm	UND	5	MLK	R\$ 24,00	R\$ 120,00
3	BERÇO PARA BONECA - descrição material: plástico; tamanho: 67x38x57 cm	UND	5	MABEL	R\$ 36,00	R\$ 180,00
4	CARRINHO BONECA - descrição: material: armação de metal; assento de tecido; alt.: 67 cm; larg.:38; comp.57cm	UND	5	MABEL	R\$ 38,00	R\$ 190,00
5	KIT PARA COZINHA (brinquedo) - material: plástico: peças: 5 pratos, 5 colheres, 5 garfos, 5 facas, 5 xícaras, 5 copos	KIT	4	HEMI	R\$ 43,00	R\$ 172,00
6	KIT PARA COZINHA (brinquedo) - descrição: material: plástico, peças: 4 peças para mantimentos, d tampa, 3 painéis com tampa, 1 frigideira, 1 escumadeira, 1 espátula, 1 concha	KIT	4	HEMI	R\$ 24,00	R\$ 96,00
7	ESCORREDOR DE LOUÇA (brinquedo) descrição: material: plástico; medidas comprimento: 23cm; largura: 18cm; altura 5cm	UND	4	HOMEPLAST	R\$ 18,00	R\$ 72,00
8	KIT PARA CARNE EM PLÁSTICO (brinquedo) - descrição: material: plástico tam. aprox. 10cm, 6 peças: tábua, martelo, garfo, faca	KIT	4	ARTE DE BRINCAR	R\$ 30,00	R\$ 120,00
9	FOGÃO (brinquedo) - descrição: material: plástico, 4 bocas; peso 1,4kg; dimensões aproximadas: altura x comprimento x largura; 56 x 40 x 26cm	UND	4	BIG CHEF	R\$ 140,00	R\$ 560,00
10	LIVROS DE LITERATURA INFANTIL - descrição: material: tecido, almofadado, tam. 26x26cm; títulos diversificados	UND	20	FUNDAMENTO	R\$ 9,90	R\$ 198,00
11	LIVRO DE LITERATURA INFANTIL - descrição: material plástico, TAM. 13 x 13cm; títulos diversificados	UND	20	FUNDAMENTO	R\$ 9,90	R\$ 198,00
12	LIVRO DE LITERATURA INFANTIL - descrição: material cartonado, tam. 20 x 27cm; títulos diversificados	UND	60	FUNDAMENTO	R\$ 25,90	R\$ 1.554,00
13	LIVROS DE LITERATURA INFANTIL - descrição: material: prosa, verso e quadrinhos títulos diversificados	UND	150	FUNDAMENTO	R\$ 19,00	R\$ 2.850,00
14	PASSA ROUPINHA (BRINQUEDO) - descrição: material: plástico, tamanho aproximado: (A) 29 x (L) 41 x (C) 11; contém: tábua, ferro, 3 cabides, 1 cabideiro	UND	4	HEMI	R\$ 45,00	R\$ 180,00
15	FANTASIAS PARA CRIANÇA - descrição: material: tecido; modelos: Batman Príncipe, Branca de Neve, Bela Adormecida, Moranguinho	UND	10	ER	R\$ 85,00	R\$ 850,00
16	BLOCOS LOGICOS COLORIDOS descrição: material: madeira mdf, pintado com tinta à base de água atóxica 48 peças, 8x8cm, a partir de 3 anos	UND	2	CARLU	R\$ 32,33	R\$ 64,66
17	BLOCOS LOGICOS COLORIDOS descrição: material: e.v.a, 5 carteias, tam 19x19cm contendo 48 peças geométricas idade: a partir de 3 anos	UND	2	CARLU	R\$ 27,67	R\$ 55,34
18	JOGO ALFABETOS E NÚMEROS EM E.V.A - descrição: material: e.v.a, cubo contendo 26 letras e 10 números de 0 a 9, 17x17cm, cada	UND	2	IBEL	R\$ 28,00	R\$ 56,00
19	PLACA DE TATAME EM EVA - descrição material: placas para tatame em EVA (vinil acetato) de encaixe; medidas de 100 cm x 20 mm, multicolorido, antiderrapante, com película texturizada e siliconada e bordas de acabamento. Deverá proporcionar encaixe perfeito e retornar ao formato original após impacto, suas peças devem conter letras, números e desenhos, 9 peças.	UND	4	ER	R\$ 37,00	R\$ 148,00

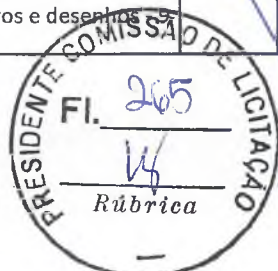

Handwritten signature in blue ink.



20	JOGO SEQUÊNCIA LÓGICA - descrição material: funções: desenvolve a coordenação viso-motora, habilidades visuais e auditivas, raciocínio criativo inteligência, noção espacial e seqüência de fatos; modelos: vida, trânsito, higiene lazer. Idade sugerida: a partir de 3 anos material: madeira e tinta; colorido embalagem: caixa de madeira, tipo estojo medindo 174mm x 100mm x 50mm (cxaxl); 16 peças	UND	4	CARLU	R\$ 19,00	R\$ 76,00
21	TREM DE BICHOS - descrição; material trem deve conter quatro bichos com cabeça articulada e que emitem sons e musicas; as orelhas do elefante devem ter texturas diferentes, o tucano deve emitir sons e movimento. Os animais não são fixos ao trem; medidas: comp. 43 x larg 0,10 x alt. 0,15; idade: a partir de 6 meses colorido (padrão)	UND	2	MABEL	R\$ 62,60	R\$ 125,20
22	CÂMINHÃO CAÇAMBA - descrição material: caminhão caçamba móvel em plástico; material: plástico; cor: diversas, tamanho: comprimento: dimensões aprox do produto (l x a x p): 42 x 19 x 12 cm Dimensões aprox. com embalagem (l x a x p): 43 x 21,5 x 14 cm. prazo de garantia: 03 meses de garantia legal	UND	2	TOYS BOX	R\$ 29,00	R\$ 58,00
23	CAMINHÃO CEGONHEIRA - descrição material: caminhão cegonha frota forte características: fabricado em plástico e aprovado pelo Inmetro; conteúdo da embalagem: 01 caminhão; 10 carrinhos peso aprox. com embalagem: 1,332 kg dimensões aprox. com embalagem (l x a x p): 09 x 25 x 65 cm; idade recomendada; a partir dos 03 anos	UND	2	TOYS BOX	R\$ 36,00	R\$ 72,00
24	CAMINHÃO DE BOMBEIROS descrição material: caminhão de bombeiro plástico e ferro; mecanismos: lança a água à longa distancia; escada com giro de 180 graus e com regulagem de altura; tanque de abastecimento; movimentos: para frente e para trás; aprovado pelo Inmetro; idade recomendada: a partir de 03 anos; dados técnicos; dimensões aprox. do produto (l x a x p): 42 x 19 x 12 cm. Dimensões aprox com embalagem (l x a x p): 43 x 21,5 x 14 cm; prazo de garantia: 03 meses de garantia legal	UND	2	TOYS BOX	R\$ 31,00	R\$ 62,00
25	MEU PRIMEIRO JOGO GP CARROS - descrição: material: tabuleiro em forma de quebra cabeça, personagens em vinil e roleta. Idade: a partir de 2 anos	UND	2	TOYS BOX	R\$ 50,50	R\$ 101,00
26	JOGO O PEQUENO CONSTRUTOR descrição: material: peso Com embalagem: 0,750 (Kg); medidas da embalagem: largura: 51 cm x altura: 21cm: comprimento 9cm	UND	1	XALINGO	R\$ 29,00	R\$ 29,00
27	CASA DE BONECA COMPLETA descrição; material; equipada com fogão pia, painéis, bule, pratos, peças de vestuário e todos os materiais que propiciem a dramatização livre da vida no lar medindo: 25x17x44	UND	4	LYMCASA	R\$ 152,00	R\$ 608,00
28	CASINHA DE BONECA - descrição: material: com kit cerquinha: dimensões 1,27 m altura x 1,25 m largura x 2,45 m comprimento (com cerquinha e mesinha aberta)	UND	1	LYMCASA	R\$ 2.500,00	R\$ 2.500,00
29	CESTA PARA COLOCAÇÃO DE BRINQUEDO - descrição: material: caixas em plástico polipropileno, com tema infantil; medida: 60 cm, largura 40 cm, altura 31 cm	UND	8	LUMAR	R\$ 40,00	R\$ 320,00
30	TEATRO DE FANTOCHES: descrição: fantoches com 1.0 x 0.80 x 0,50 m em algodão com estrutura em PVC, desmontável; acompanha sacola para facilitar o transporte; peso aprox. 6 kg	UND	1	CARLU	R\$ 110,00	R\$ 110,00

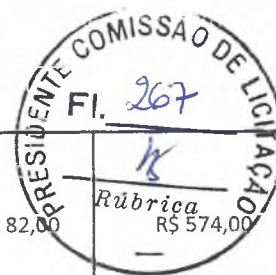

31	FANTOCHE: descrição: material: tecido de peluda; técnica: costura; feito à mão parcialmente; tamanho aproximado: 30 cm; temas: família branca e negra, animais, clássicos da literatura (chapeuzinho vermelho, os três porquinhos, Peter pan, branca de neve)	KIT	7	CIA BRINK	R\$ 82,00	
32	VIOLÃO - descrição: material: plástico; atóxico; com alça para o ombro; dimensões da embalagem (axlxp) (cm): altura: 54 cm; largura: 24,5; profundidade: 5,5cm; idade: a partir de 3 anos	UND	4	DUTATI	R\$ 30,00	R\$ 120,00
33	MINI PIANO descrição: material: piano com 6 teclas em madeira natural e tampa superior; possui 3 pés em plástico para sustentação; acompanha álbum musical; medidas: 16,5cm de comprimento; 17,2cm de largura; 9,5cm de altura; faixa etária: a partir de 3 anos	UND	4	MKMC	R\$ 83,00	R\$ 332,00
34	FLAUTA DOCE - composição: material corpo: ABS. polido; conteúdo da embalagem; cor cinza; dimensões aproximadas do produto: 31 de altura; 4 de largura; 4cm de profundidade; garantia do fornecedor: 12 meses; modelo: soprano nível: iniciante: peso líq. aproximado do produto: 50g	UND	4	HORNHER	R\$ 22,00	R\$ 88,00
35	PANDEIRO INFANTIL - descrição material: plástico colorido, com 5 chocalhos duplos em metal e decorado na parte superior; medidas: largura:17,5cm; altura 3cm: faixa etária: a partir de 02 anos	UND	4	A25	R\$ 19,00	R\$ 76,00
36	INSTRUMENTOS PARA PEQUENA JARDINAGEM - descrição: material: balde 14,5x17,0 centímetros; enxada 12,5x6,0x3,5 centímetros; pá: 17,5x6,0 centímetros; rastelo:12,5x10,0x3,0 centímetros; composição: plástico	UND	50	TRAMONTINA	R\$ 24,00	R\$ 1.200,00
37	MASSA DE MODELAR - descrição material: estojo com 12un. base de cera altura 11cm; largura: 7,6cm; profundidade 5cm; peso líquido: 180Gr	ESTJ	100	KOALA	R\$ 4,55	R\$ 455,00
38	MINI TRAVE DE FUTEBOL COM BOLA - descrição: material: plástico; tamanho 81x96x128cm (axlxp). Peso aproximado 22Kg	UND	2	TOYS BOX	R\$ 50,00	R\$ 100,00
39	TRICICLO PARA CRIANÇA - descrição; material: triciclo de aprox. 85 cm de altura (com a haste); possui haste removível (para empurrar a criança); acompanha cesta: dimensões da embalagem: alt.: 35 cm; larg.:49 cm prof.: 50 cm: colorido idade recomendada: de 1 ano e meio a 4	UND	4	XALINGO	R\$ 99,90	R\$ 399,60
TOTAL						R\$ 15.179,80

Valor total do lote 05: R\$15.179,80 (Quinze mil Cento e sessenta e nove reais e oitenta centavos)

Lote: 6 - Parque Infantil

Item	Especificação	Unid.	Qtde.	Marca/Modelo	Valor Unit.	Valor total
------	---------------	-------	-------	--------------	-------------	-------------



1	CASINHA PARQUE com piso de madeira de eucalipto suspenso a 1,10 m do chão e área de 2,20m x 1,50 m; - telhado: feito em meia lua de eucalipto com tratamento auto clavo - Área de ocupação do parque: 15,0m x 5,0 m. - Componentes: 1. Escada de acesso com corrimões, fechado com corda. 2. Escorregadeira feita de angelim (madeira - de lei) e pintura nas bordas laterais na cor vermelha. 3. Teia de cordas na cor azul, tipo quadrado de madeira: rede de corda de polipropileno de alta resistência para escalada. 4. Ponte pêncil de madeira com corrimões laterais e cabo de aço medindo 7 a 8 de diâmetro galvanizado. 5. 02 balanços laterais: de madeira (angelim) com estrutura em x de madeira de eucalipto tratado, dimensão h = 3 m com parafusos galvanizados, e pintura do assento na cor vermelho 6. teleférico: cabo de aço com 0,2 cm galvanizado com estrutura em x de madeira de eucalipto tratada e parafusos embutidos e galvanizados com roldanas e meio pneu para criança descer	UND	1	XALINGO	R\$ 6.650,00	R\$ 6.650,00
2	BALANÇO EM MADEIRA de eucalipto de 16cm a 18cm de diâmetro com tratamento auto clave e com ferragens de sustentação galvanizadas; área de ocupação: 2,00m x 2,20 altura 1,60m aproximadamente - com 2 banquinhos nas cores vermelho e amarelo com encosto de 1,50 m de comprimento por 30 cm de profundidade em madeira com estrado para apoio parafusos embutidos e ferragens galvanizadas	UND	1	RAIR	R\$ 3.105,00	R\$ 3.105,00
3	CAIXA DE AREIA (SEM AREIA), toras de eucalipto com tratamento de autoclave concretadas, de 30 cm de altura fora do chão; área de ocupação oval: 2,50m x 3,50 m x 0,30m	UND	1	RAIR	R\$ 945,00	R\$ 945,00
4	TÚNEO DE PENEU, em madeira de eucalipto com tratamento autoclave e arcos coloridos de pneus composto por 15 arcos com altura 1,0m x 0,90 m de largura	UND	1	RAIR	R\$ 1.800,00	R\$ 1.800,00
5	CAVALINHO DUPLO, estrutura de madeira de eucalipto com tratamento autoclave, cada tronco medindo de 16 cm a 18 cm de diâmetro, ferragens para sustentação e parafusos embutidos galvanizados; - Área de ocupação: 1,50 m x 2,50 m, altura de 1,80 m; - 2 cavalinhos na cores vermelho e azul de madeira	UND	1	RAIR	R\$ 3.060,00	R\$ 3.060,00
6	CASA PARA BONECAS, estrutura toda em madeira eucalipto com tratamento auto clave, cada tronco medindo 7 cm de diâmetro, frente medindo 2,70 m com porta de l = 0,35m e h=1,50m e 2 laterais medindo 2,00 m com uma janela em cada lateral com dimensão de l = 0,35m e h=0,45m e fundo vazado com 2 prateleiras: piso de madeira de eucalipto e telhado feito em meia-lua de eucalipto com tratamento autoclave	UND	1	RAIR	R\$ 4.800,00	R\$ 4.800,00
7	BANCOS COM ENCOSTO, banco com encosto-estrutura toda em eucalipto com tratamento auto clave com encosto e assentos nas cores vermelho e amarelo em tábua de angelim de 30 cm de largura e parafusos embutidos e galvanizados; - área de ocupação: 0,60m largura x 1,50 m de comprimento	UND	1	RAIR	R\$ 1.400,00	R\$ 1.400,00
TOTAL						R\$ 21.760,00

Valor total do lote 06: R\$21.760,00 (Vinte e um mil e Setecentos e Sessenta reais)

Lote: 8 - Utensílios Domésticos

Item	Especificação	Unid.	Qtde.	Marca/Modelo	Valor Unit.	Valor total
------	---------------	-------	-------	--------------	-------------	-------------

Handwritten signature and initials in blue ink.

1	ASSADEIRA GRANDE em alumínio; retangular; tipo hotel com alças - dimensões aproximadas: (l x c x a) 55 cm x 38 cm x 7 cm	UND	4	HERCULES	R\$ 84,00	R\$ 336,00
2	ASSADEIRAS MÉDIA C/ TAMPAS REGULARES, em alumínio - retangular tipo hotel com alças; dimensão: (l x c x a) 40cm x 27cm x 07cm	UND	4	HERCULES	R\$ 49,00	R\$ 196,00
3	BACIA GRANDE em polipropileno; 45 lts; altura: 35cm; diâmetro: 60cm	UND	15	LUMAR	R\$ 21,90	R\$ 328,50
4	BACIA MÉDIA em polipropileno; capacidade: 6,5 L; altura: 18cm; diâmetro' 45cm	UND	20	LUMAR	R\$ 18,50	R\$ 370,00
5	BACIA PEQUENA em polipropileno; capacidade: 3,5lts; altura: 16cm diâmetro 27cm	UND	8	LUMAR	R\$ 9,50	R\$ 76,00
6	BALDE 8 LITROS, plástico - polipropileno, com alça de alumínio de alta resistência para limpeza doméstica; deve apresentar resistência compatível com o volume a comportar e ao uso a que se destina	UND	7	LUMAR	R\$ 4,50	R\$ 31,50
7	BALDE 15 LITROS, plástico - polipropileno, com alça de alumínio de alta resistência para limpeza doméstica, deve apresentar resistência compatível com o volume a comportar e ao uso a que se destina	UND	10	LUMAR	R\$ 7,80	R\$ 78,00
8	BALDE 20 LITROS, plástico - polipropileno com alça de alumínio de alta resistência para limpeza doméstica; deve apresentar resistência compatível com o volume a comportar e ao uso a que se destina	UND	7	LUMAR	R\$ 10,00	R\$ 70,00
9	BANDEJA DE ALUMÍNIO, retangular; lisa medidas: largura - 30cm; comprimento 60cm; altura - 3cm x 5cm	UND	10	HERCULES	R\$ 59,00	R\$ 590,00
10	BANDEJA PLÁSTICA, em polietileno de alta densidade; medidas: 9,7 x 30,0 x 49,0 cm (alt x larg x comp); com sistema de empilhamento para redução de espaço	UND	6	LUMAR	R\$ 22,00	R\$ 132,00
11	CAIXA PARA GUARDAR LEGUMES, em: plástico; tamanho: comp - 45cm; larg - 40cm	UND	3	LUMAR	R\$ 37,00	R\$ 111,00
12	PENEIRA PARA SUCO DE FRUTAS, em plástico; funda; com cabo	UND	6	LUMAR	R\$ 5,00	R\$ 30,00
13	FAQUEIRO, em aço inoxidável, garfo com dentes longos e faca com lâmina longa composição: 12 facas de mesa 4"; 12 garfos de mesa; 12 colheres de mesa; 12 colheres para chá. Total de peças: 48	UND	1	HERCULES	R\$ 177,30	R\$ 177,30
14	FACA GRANDE PARA CORTE DE CARNE, lâminas aço inox e cabo plástico; será utilizada para corte, limpeza e preparo de carnes; cabos com proteção antibacteriana - microban que é incorporada ao cabo no momento da injeção, para inibir o crescimento de bactérias e fungos, proporcionando benefícios em higiene e redução de micro-organismos; tamanho: 7 polegadas	UND	2	HERCULES	R\$ 28,30	R\$ 56,60
15	FACA MÉDIA PARA CORTE DE CARNE, lâminas aço inox e cabo plástico; será utilizada para corte, limpeza e preparo de carnes; cabos com proteção antibacteriana - microban que é incorporada ao cabo no momento da injeção, para inibir o crescimento de bactérias e fungos, proporcionando benefícios em higiene e redução de micro-organismos; tamanho: 8 polegadas	UND	2	HERCULES	R\$ 24,90	R\$ 49,80
16	FACA MÉDIA PARA CORTE DE FRANGO, lâminas em aço inox e cabo plástico; será utilizada para corte, limpeza e preparo de frangos; cabos devem conter proteção antibacteriana para inibir o crescimento de bactérias e fungos; tamanho: 8 polegadas	UND	2	HERCULES	R\$ 25,40	R\$ 50,80



Handwritten signature and initials in blue ink.

17	FACA PARA CORTAR E DESCASCAR VERDURAS E FRUTAS, lâminas aço inox e cabo plástico; cabos com proteção antibacteriana - microban que é incorporada ao cabo no momento da injeção, para inibir o crescimento de bactérias e fungos, proporcionando benefícios em higiene e redução de microorganismos; tamanho: 4 polegadas	UND	8	HERCULES	R\$ 14,40	R\$ 115,20
18	COLHER GRANDE PARA SERVIR ALIMENTOS, em policarbonato; medida: comprimento: 28,3; largura: 7,3	UND	4	HERCULES	R\$ 15,90	R\$ 63,60
19	COLHER GRANDE PARA SERVIR ALIMENTOS, em aço inox; tamanho: comprimento 28 cm; largura: 7,0cm	UND	10	HERCULES	R\$ 10,50	R\$ 105,00
20	COPO PARA AGUA, com alça de alumínio; capacidade: 300 ml; diâmetro: 8cm; altura: aproximadamente 10cm	UND	150	PROLAR	R\$ 3,50	R\$ 525,00
21	CUSCUZEIRA GRANDE, corpo em alumínio, alças em baquelite antitérmico com guarnição metálica revestida, fixadas por três rebites; medida: tamanho grande; dimensão / diâmetro aproximado: 30,0 cm; capacidade aproximada: 4.0 litros; espessura: 1.8 mm	UND	1	PROLAR	R\$ 48,30	R\$ 48,30
22	CONJUNTO DÊ DEPOSITO PARA MANTIMENTOS, em plástico polipropileno; corpo transparente; cantos arredondados para proporcionar um fechamento perfeito; tampa que pode ser usada com base térmica; borda reforçada para garantir fácil fechamento e limpeza; dimensões: pote quadrado pequeno alto de 1,2 litros - dim (cm) 12x12x13; pote quadrado médio alto de 1,9 litros - dim. (cm) 14x14x15; pote quadrado grande alto de 3,8 litros - dim (cm) 18x18x17; pote quadrado grande alto de 5,6 litros - dim. (cm) 20x20x20; pote quadrado grande alto com capacidade de 8,4 litros - dim. (cm) 22x22x24	UND	2	LUMAR	R\$ 33,00	R\$ 66,00
23	DEPOSITO PARA MANTIMENTOS, em plástico polipropileno; dimensão 15,6x14,4x17,9cm; capacidade de 2,3L	UND	3	LUMAR	R\$ 7,30	R\$ 21,90
24	DEPÓSITO PARA MANTIMENTOS, em plástico polipropileno; dimensões 19,3x18x22cm; capacidade 4,0L	UND	3	LUMAR	R\$ 7,98	R\$ 23,94
25	DEPÓSITO PARA MANTIMENTOS, em plástico polipropileno; dimensões 19,3x18x22cm; capacidade 4,0L 22.8x21.4x25.8cm; capacidade de 8,0L	UND	2	LUMAR	R\$ 19,00	R\$ 38,00
26	DEPOSITO PARA MANTIMENTOS, em plástico polipropileno; dimensão: 12.9x12x15cm; capacidade de 1.3L	UND	3	LUMAR	R\$ 5,55	R\$ 16,65
27	DEPOSITO PARA MANTIMENTOS, em plástico polipropileno; dimensão: 9,4x14,4x17,9cm; capacidade de 0,5L	UND	3	LUMAR	R\$ 5,40	R\$ 16,20
28	ESCORREDOR DE ARROZ INDUSTRIAL em alumínio reforçado, alça de alumínio vergalhão; tamanho: diâmetro da boca: 30cm; capacidade: 5L	UND	1	HERCULES	R\$ 48,50	R\$ 48,50
29	ESCORREDOR DE LOUÇA, em plástico para 20 pratos, com suporte para talheres	UND	4	LUMAR	R\$ 65,00	R\$ 260,00
30	ESCORREDOR PARA MACARRÃO INDUSTRIAL, em alumínio reforçado, alça de alumínio vergalhão; tamanho: diâmetro da boca: 30cm; capacidade: 5L	UND	1	HERCULES	R\$ 60,30	R\$ 60,30
31	FRIGIDEIRA GRANDE, corpo em alumínio, rebites em alumínio para garantir a rígida fixação; guarnição alongada em inox dificultando a transmissão de calor para o cabo; cabo em baquelite anatômico e antitérmico; dimensões do produto - comprimento aproximado 47cm; altura aproximada: 9,1cm ; largura aproximada 37,5cm; diâmetro aproximado: 37cm	UND	2	PROLAR	R\$ 53,60	R\$ 107,20





32	FRIGIDEIRA MÉDIA, corpo em alumínio rebites em alumínio para garantir a rígida fixação; guarnição alongada em inox dificultando a transmissão de calor para o cabo; cabo em baquelite anatômico e antitérmico; dimensões do produto comprimento aproximado 35cm; altura aproximada: 9,1cm; largura aproximada 20cm; diâmetro aproximado: 20cm	UND	2	PROLAR	R\$ 49,47	R\$ 98,94
33	FUNIL em plástico polipropileno; medida: 10cm	UND	3	LUMAR	R\$ 10,00	R\$ 30,00
34	GARRAFÃO TÉRMICO para conservar bebidas quentes e frias; feito com material atóxico e reciclável; torneira desmontável para facilitar a higienização e utilização; boca mais larga que facilita a colocação de gelo. Pés retráteis. Informações técnicas - capacidade: 9 litros; dimensões do produto (comp. x larg. x alt.): 29,4 x 27,3 x 34,5 cm; dimensões da embalagem (comp. x larg. x alt.): 28,2 x 28,2 x 35,9 cm peso: 2,0 kg	UND	2	OBBA	R\$ 128,90	R\$ 257,80
35	GARRAFÃO TÉRMICO para conservar bebidas quentes e frias; feito com material atóxico e reciclável; torneira desmontável para facilitar a higienização e utilização: boca mais larga que facilita a colocação de gelo. Pés retráteis. Informações técnicas capacidade: 12 litros; dimensões do produto (comp. x larg. x alt.): 30,0 x 28,6 x 40,0 cm; dimensões da embalagem (comp. x larg. x alt.): 31,5 x 29,2 x 41,6 cm peso: 2,6kg	UND	2	OBBA	R\$ 132,00	R\$ 264,00
36	GARRAFA PARA CAFÉ com revestimento em aço inoxidável e ampola de vidro: sistema que evita pingos; capacidade de 1,8 lts	UND	2	ALADIM	R\$ 142,00	R\$ 284,00
37	GARRAFA PARA CHA com revestimento em aço inoxidável e ampola de vidro; com sistema que evita pingos; capacidade de 1,8 lts	UND	2	ALADIM	R\$ 142,00	R\$ 284,00
38	JARRAS PARA SUCO, em plástico de polietileno; com isolamento com espessa camada de poliuretano; capacidade: 4lts; quente e frio; alça para transporte; boca com larga abertura que facilite o enchimento e limpeza	UND	6	LUMAR	R\$ 15,00	R\$ 90,00
39	LEITEIRA em alumínio; capacidade 6L	UND	3	PROLAR	R\$ 30,00	R\$ 90,00
40	PANELA em alumínio fundido polido com tampa; medida: 4, 5 litros, largura de 26cm, prof. 10cm	KIT	3	PROLAR	R\$ 39,00	R\$ 117,00
41	PANELA em alumínio polido com tampa; medida: 340mm; alt: 160mm; capc: 14,5 litros	UND	2	PROLAR	R\$ 68,00	R\$ 136,00
42	PANELA em alumínio polido com tampa; medida: 31 litros, dimensão: 450mm, alt. 200mm	UND	2	PROLAR	R\$ 95,00	R\$ 190,00
43	PANELA em alumínio polido com tampa medida: 41-litros, largura de 500mm, prof 210mm	UND	2	PROLAR	R\$ 131,00	R\$ 262,00
44	PANELÃO em alumínio fundido polido com tampa; medida: 40 litros, largura de cm prof. 37cm	UND	2	PROLAR	R\$ 116,00	R\$ 232,00
45	PANO DE CHÃO multiuso para limpeza em geral, 100% algodão. Medida: 40x70	UND	15	ER	R\$ 1,90	R\$ 28,50
46	PANO DE PRATO em tecido felpudo 100% algodão; estampas e cores diversas tamanho: 40 cm x 60cm	UND	15	ER	R\$ 3,13	R\$ 46,95
47	PIREX REFRAATÁRIO - material: vidro refratário e temperado; capacidade: 3L; dimensão: comprimento: 39cm; largura-23cm; profundidade: 5,2cm; tamanho médio: 35x23cm	UND	3	DURALEX	R\$ 48,50	R\$ 145,50
48	TABUA PARA CORTAR CARNE, em polietileno, tamanho: 35x25	UND	6	LUMAR	R\$ 35,83	R\$ 214,98
49	CONJUNTO UNIFORME PARA COZINHEIRA E COPEIRA - descrição material: vestido copeira em semprigual doméstica azul com avental frente copeira etouca	UND	6	ER	R\$ 95,00	R\$ 570,00
TOTAL						R\$ 7.540,96

Valor total do lote 09: R\$7.540,96 (Sete mil Quinhentos e Quarenta Reais e Noventa e Seis Centavos)

Valor Total da Proposta: R\$ 202.463,34 (Duzentos e Dois Mil Quatrocentos e Sessenta e Tres Reais e Trinta e Quatro Centavos)

Proponente: E R Indústria e Comercio LTDA - ME
Endereço: Rua Sebastião Regis, 1176, Aeroporto, Juazeiro do Norte-CE, CEP: 63020-840
CNPJ: 21.253.681/0001-70
Data da Abertura: 04/10/2016
Horário de Abertura: 09:00:00
Prazo de Entrega: Conforme Edital e Contrato.
Validade da Proposta: 60 (sessenta) dias.



Juazeiro do Norte, 29 de setembro de 2016.

E R Indústria e Comercio LTDA – ME
Representante legal: Eliane Maria de Macedo
CPF: 308.170.993-87

E. R. INDÚSTRIA E COMÉRCIO LTDA - ME
CNPJ: 21.253.681/0001-70
Rua Sebastião Regis nº 1176
Aeroporto - CEP: 63.020-840
JUAZEIRO DO NORTE - CE