



# E.R. INDÚSTRIA E COMÉRCIO LTDA - ME

CNPJ: 21.253.681/0001-70 - I.E: 06.372860-5  
Rua Sebastião Regis, 1176 BAIRRO AEROPORTO,  
CEP 63020-840 - Juazeiro do Norte - CE  
Tel.: (88) 3572-1615 / 9 9644-4266 (Tim) /  
E-mail: e.r.indcom@gmail.com



A Prefeitura Municipal de Barbalha, Estado do Ceará.

Pela presente declaramos inteira submissão aos preceitos legais em vigor, especialmente os da Lei nº 8.666/93 e Lei nº 10.520/2002, bem como às cláusulas e condições da modalidade Pregão nº 2016.09.28.1

Declaramos ainda, que não ocorreu fato que nos impeça de participar da mencionada Licitação.

Assumimos o compromisso de bem e fielmente fornecer os produtos/bens especificados no Anexo I, caso sejamos vencedor(es) da presente Licitação.

**OBJETO: AQUISIÇÃO DE MÓVEIS E EQUIPAMENTOS DIVERSOS DESTINADOS AO ATENDIMENTO DAS NECESSIDADES DO CEI - CENTRO DE EDUCAÇÃO INFANTIL MARIA DAS GRAÇAS FURTADO, ATRAVÉS DA SECRETARIA MUNICIPAL DE EDUCAÇÃO DE BARBALHA, CONFORME O TERMO DE COMPROMISSO Nº 201300560 CELEBRADO COM O FNDE. conforme especificações apresentadas no abaixo.**

## Lore: 1 - Móveis e Equipamentos

Item	Especificação	Unid.	Qtde.	Marca/ modelo	Valor Unt.	Valor Total
1	Gira-gira — Carrossel — CR (Modelo Proinfancia)	UND	1	FRESO	R\$ 1.270,00	R\$ 1.270,00
2	Cadeira com braço, rodinhas e altura regulável — C6 (Modelo Proinfancia)	UND	4	RAIR	R\$ 202,00	R\$ 808,00
3	Armário suspenso de aço — Primeiros socorros — AM3	UND	1	RAIR	R\$ 525,00	R\$ 525,00
4	Armário alto em aço, 2 portal e 4 prateleiras c/chave — AQ1	UND	3	RAIR	R\$ 600,00	R\$ 1.800,00
5	Carro coletores de lixo Cap 120L — CL (Modelo Proinfancia)	UND	2	RAIR	R\$ 199,25	R\$ 398,50
6	Quadro branco 0,90 x 1,20M — QB (Modelo Proinfancia)	UND	9	ART COR	R\$ 124,50	R\$ 1.120,50
7	Mesa coletiva quadrada para 4 crianças de 2" a 4 anos — M2 (Modelo Proinfancia)	UND	10	LUMAR	R\$ 146,50	R\$ 1.465,00
8	Banco retangular em MDF para 4 crianças de 3 a 5 anos — B1 (Modelo Proinfancia)	UND	12	ART COR	R\$ 150,00	R\$ 1.800,00
9	Cadeira alta de alimentação para bebê em ferro — CI (Modelo Proinfancia)	UND	6	QMOVI	R\$ 145,00	R\$ 870,00
10	Escorregador em polietileno — ES (Modelo Proinfancia)	UND	1	FRESO	R\$ 1.140,00	R\$ 1.140,00
11	Cadeira — Crianças 4 e 6 anos — C3 (Modelo Proinfancia)	UND	12	LUMAR	R\$ 40,30	R\$ 483,60
12	Cadeira de refeição para adultos — C8 (Modelo Proinfancia)	UND	4	LUMAR	R\$ 92,00	R\$ 368,00
13	Cadeira em ferro p/crianças de 2 a 4 anos — C2 (Modelo PROINFANCIA)	UND	40	RAIR	R\$ 40,50	R\$ 1.620,00
14	Cadeira estofada com braço — C7	UND	10	RAIR	R\$ 103,85	R\$ 1.038,50
15	Sofá 02 lugares — SF1	UND	1	QMOVI	R\$ 540,00	R\$ 540,00
16	Túnel lúdico em polietileno — TL	UND	1	ER	R\$ 2.050,00	R\$ 2.050,00
17	Casinha de boneca — CS (Modelo Proinfancia)	UND	1	FRESO	R\$ 2.320,00	R\$ 2.320,00
18	Kit colchonete (1,85 x 0,65 x 0,05m) — C03 (Mod. Proinfancia)	KIT	44	ER	R\$ 150,00	R\$ 6.600,00
19	Cadeira sem braço, com rodinhas e altura regulável — C4 (Modelo Proinfancia)	UND	12	RAIR	R\$ 150,80	R\$ 1.809,60
20	Mesa retangular, em MDF para 4 crianças de 03 a 05 anos — M1 (Modelo Proinfancia)	UND	6	RAIR	R\$ 185,00	R\$ 1.110,00





21	Mesa de trabalho — M6	UND	4	RAIR	R\$ 290,00	R\$ 1.160,00
22	Mesa coletiva quadrada — Crianças de 4 e 6 anos — M3 (Modelo Proinfancia)	UND	3	LUMAR	R\$ 147,00	R\$ 441,00
23	Roupeiro de aço — 04 corpos de 16 portas — AM1 (Modelo Proinfancia)	UND	4	RAIR	R\$ 610,00	R\$ 2.440,00
24	Kit colchonetes (100 x 60 cm) — Espessura 03 cm — C02 (Modelo Proinfancia)	KIT	6	ER	R\$ 33,70	R\$ 202,20
25	Poltrona alcochoada para amamentar — PO (Modelo Proinfancia)	UND	2	QMOVI	R\$ 337,00	R\$ 674,00
26	Mesa de reunião — 6 lugares (200 x 80 cm) — M5 (Modelo Proinfancia)	UND	1	RAIR	R\$ 465,00	R\$ 465,00
27	Roupeiro de aço — 03 corpos e 12 portas — AM2 (Modelo Proinfancia)	UND	4	RAIR	R\$ 595,00	R\$ 2.380,00
28	Cadeira — Criança de 5 e 6 anos — C5 (Modelo Proinfancia)	UND	48	LUMAR	R\$ 39,00	R\$ 1.872,00
29	Quadro mural de feltro 0,90 x 1,20m — QM (Modelo Proinfancia)	UND	9	ART COR	R\$ 105,00	R\$ 945,00
30	Balanco com 04 lugares	UND	1	FRESO	R\$ 1.270,00	R\$ 1.270,00
31	Placa em tatame de EVA de encaixe (100 > 100 x 20) — TA1 (Modelo Proinfancia)	UND	28	IBEL	R\$ 60,00	R\$ 1.680,00
-	Quadro de avisos, cortiça, 100 x 150 cm — QC (Modelo Proinfancia)	UND	2	ART COR	R\$ 165,30	R\$ 330,60
33	Mesa redonda adulto — 100 cm — M7 (Modelo Proinfancia)	UND	1	LUMAR	R\$ 285,00	R\$ 285,00
34	Gangorra de polietileno — 3 lugares — GA (Modelo Proinfancia)	UND	1	FRESO	R\$ 464,00	R\$ 464,00
35	Conjunto lixeira coleta seletiva cap. 50 L — Lx 1 (Modelo Proinfancia)	UND	2	NOWAK	R\$ 550,00	R\$ 1.100,00
36	Berço de madeira (com colchão 10 cm de espessura — 130 x 60 cm — sem gavetas — BC1 (Modelo Proinfancia)	UND	16	QMOVI	R\$ 760,00	R\$ 12.160,00
37	Banheira para bebê de plástico PVC ou fibra de vidro — BN1 (modelo Proinfancia)	UND	4	CAJUVIL	R\$ 28,00	R\$ 112,00
38	Mesa individual — crianças de 5 e 6 anos — M4 (Modelo Proinfancia)	UND	48	LUMAR	R\$ 78,00	R\$ 3.744,00
39	Lixeira 50L com pedal e tampa — LX 2 (Modelo Proinfancia)	UND	5	LUMAR	R\$ 98,00	R\$ 490,00
40	Arquivo de aço — 4 gavetas pasta suspensa — AQ2	UND	1	RAIR	R\$ 398,00	R\$ 398,00
41	Aparelho de ar condicionado 30,000 BTUS — Modelos split high wall	UND	1	CONFRIO	R\$ 3.400,00	R\$ 3.400,00
42	Balança de prato — capacidade 15 Kg — BL (Modelo Proinfancia)	UND	1	ELGIN	R\$ 650,00	R\$ 650,00
43	Batedeira — cinco velocidades — BT (Modelo Proinfancia)	UND	2	MONDIAL	R\$ 155,00	R\$ 310,00
44	Máquina de lavar roupa capacidade de 6 Kg — MQ (Modelo Proinfancia)	UND	1	ELETROLUX	R\$ 999,00	R\$ 999,00
45	Cafeteira elétrica — CF (Modelo Proinfancia)	UND	1	CADENCE	R\$ 105,00	R\$ 105,00
46	Geladeira de uso doméstico frostfree, 410L — RF1 (Modelo Proinfancia)	UND	2	CONSUL	R\$ 2.420,00	R\$ 4.840,00
47	Coifa industrial de exaustão — CO (Modelo Proinfancia)	UND	1	CROMATTO	R\$ 2.210,00	R\$ 2.210,00
48	Ventilador de teto — VT (Modelo Proinfancia)	UND	9	MONDIAL	R\$ 254,00	R\$ 2.286,00
49	Máquina secadora — 10 Kg — SC (Modelo Proinfancia)	UND	1	ELETROLUX	R\$ 1.530,00	R\$ 1.530,00
50	Aparelho de ar condicionado 12,000 BTUS — Modelo spilt high wall	UND	1	CONFRIO	R\$ 970,00	R\$ 970,00
51	Aparelho de som microsystem — MS (Modelo Proinfancia)	UND	8	MONDIAL	R\$ 400,00	R\$ 3.200,00
52	Liquidificador industrial — 8L — LQ1 (modelo proinfancia)	UND	1	SPOLU	R\$ 770,00	R\$ 770,00
53	Microondas 27L — MI (modelo Proinfancia)	UND	2	ELETROLUX	R\$ 410,00	R\$ 820,00
54	Purificador de água refrigerado — PR (Modelo Proinfancia)	UND	3	SUPER ZON	R\$ 495,00	R\$ 1.485,00

*(Handwritten signatures and initials)*



55	Aparelho de ar condicionado 18.000 BTUS — Modelo split high wall	UND	3	CONFRIO	R\$ 1.345,00	R\$ 4.035,00
56	Bebedouro elétrico individual pot. 125 — BB2 (Modelo Proinfanda)	UND	2	AC FILTROS	R\$ 1.050,00	R\$ 2.100,00
57	Espremedor de frutas semi-industrial — EP (Modelo Proinfanda)	UND	1	MONDIAL	R\$ 220,00	R\$ 220,00
58	Centrífuga de frutas — 800W — CT (Modelo Proinfanda)	UND	1	MONDIAL	R\$ 318,00	R\$ 318,00
59	Liquidificador com 02 velocidades — LQ2 (Modelo Proinfanda)	UND	3	MONDIAL	R\$ 95,00	R\$ 285,00
60	Fogão industrial — 06 bocas— FG1 (Modelo Proinfanda)	UND	1	METALMAQ	R\$ 1.700,00	R\$ 1.700,00
61	Multiprocessador — 1 velocidade — MT (Modelo Proinfanda)	UND	1	DELLAR	R\$ 439,00	R\$ 439,00
62	Esterelizador — 6 mamadeiras microondas — ES (Modelo Proinfanda)	UND	3	MULTIKID	R\$ 110,00	R\$ 330,00
63	Ferro elétrico a seoo — FR (Modelo Proinfanda)	UND	2	BRITANIA	R\$ 55,00	R\$ 110,00
64	DVD player — DVD (Modelo Proinfanda)	UND	2	MONDIAL	R\$ 240,00	R\$ 480,00
65	TV de LCD, 32" — TV (Modelo Proinfanda)	UND	2	PHILCO	R\$ 1.699,00	R\$ 3.398,00
66	Freezer 420L horizontal — FZ (Modelo Proinfanda)	UND	1	ESMALTEC	R\$ 1.850,00	R\$ 1.850,00
67	Bebedouro elétrico conjugado pot. 125-145 — BB1 (Modelo Proinfanda)	UND	2	AC FILTROS	R\$ 1.300,00	R\$ 2.600,00
68	Geladeira frostfree — capacidade 250L — RF2 (Modelo Proinfanda)	UND	1	ESMALTEC	R\$ 1.600,00	R\$ 1.600,00
69	Fogão 04 bocas de uso doméstico — FG2 (Modelo Proinfancia)	UND	1	ATLAS	R\$ 350,00	R\$ 350,00
<b>Total:</b>						<b>R\$ 105.139,50</b>

Valor Total da Proposta: **R\$ 105.139,50 (CENTO E CINCO MIL CENTO E TRINTA E NOVE REAIS E CINQUENTA CENTAVOS)**

Proponente: E R Indústria e Comercio LTDA - ME

Endereço: Rua Sebastião Regis, 1176, Aeroporto, Juazeiro do Norte-CE, CEP: 63020-840

CNPJ: 21.253.681/0001-70

Data da Abertura: 13/10/2016

Horário de Abertura: 09:00:00

Prazo de Entrega: Conforme Edital e Contrato.

Validade da Proposta: 60 (sessenta) dias.



Juazeiro do Norte, 10 de outubro de 2016.

*[Handwritten signature]*

---

**E R Indústria e Comercio LTDA – ME**  
**Representante legal: Eliane Maria de Macedo**  
**CPF: 308.170.993-87**

**E. R. INDÚSTRIA E COMÉRCIO LTDA - ME**  
**CNPJ: 21.253.681/0001-70**  
**Rua Sebastião Regis nº 1176**  
**Aeroporto - CEP: 63.020-840**  
**JUAZEIRO DO NORTE - CE**

*[Handwritten initials and signature]*



# E.R. INDÚSTRIA E COMÉRCIO LTDA - ME

CNPJ: 21.253.681/0001-70 - I.E: 06.372860-5

Rua Sebastião Regis, 1176 BAIRRO AEROPORTO, CEP 63020-840 - Juazeiro do Norte - CE

Tel.: (88) 3572-1615 / 9 9644-4266 (Tim) /

E-mail: e.r.indcom@gmail.com

À  
PREFEITURA MUNICIPAL DE BARBALHA/CE  
PREGÃO PRESENCIAL Nº 2016.09.28.1



## DECLARAÇÃO

A E R Indústria e Comércio LTDA – ME, inscrita no CNPJ nº 21.253.681/0001-70, por intermédio de sua representante legal, Sra. Eliane Maria de Macedo, portador da carteira de identidade Nº 2002034043044 SSP/CE, e do CPF Nº 308.170.993-87, estabelecida a Rua Sebastião Regis, Nº 1176, Aeroporto, Juazeiro do Norte-CE, CEP 63020-840, **DECLARA** sob as penas da lei, para todos os fins de direito a que se possa prestar, especialmente para fazer prova em processo licitatório, junto ao Município de Barbalha, Estado do Ceará, o seguinte:

- 1) Que tem pleno conhecimento de todos os parâmetros e elementos dos produtos/bens a serem ofertados no presente certame licitatórios e que sua proposta atende integralmente aos requisitos constantes neste Edital.
- 2) Que concorda integralmente com os termos deste edital e seus anexos
- 3) Sob as penalidades cabíveis, que inexistente qualquer fato superveniente impeditivo de nossa habilitação para participar no presente certame licitatório, bem assim que ficarmos cientes da obrigatoriedade de declarar ocorrências posteriores, nos termos do art. 32, parágrafo 2º, da Lei n.º 8.666 de 21 de Junho de 1993.

Pelo que, por ser expressão da verdade, firma o presente, sob as penas da Lei.

Juazeiro do Norte-CE, 05 de outubro de 2016.

E. R. INDÚSTRIA E COMÉRCIO LTDA - ME  
CNPJ: 21.253.681/0001-70  
Rua Sebastião Regis nº 1176  
Aeroporto - CEP: 63.020-840  
JUAZEIRO DO NORTE - CE

*Eliane Maria de Macedo*

E R Indústria e Comércio LTDA – ME  
Representante legal: Eliane Maria de Macedo  
CPF: 308.170.993-87

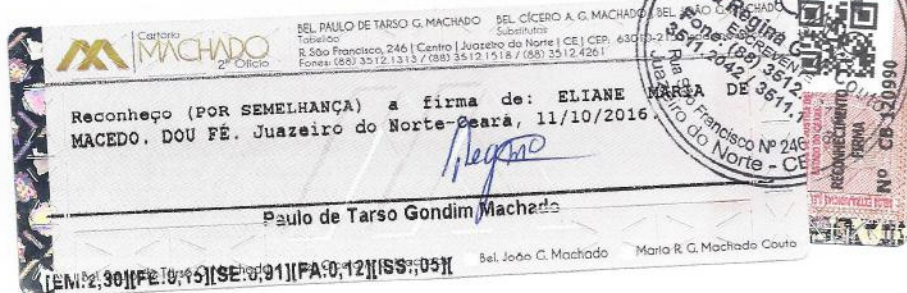





# CRALAB

A PREFEITURA MUNICIPAL DE BARBALHA, ESTADO DO CEARÁ

PELA PRESENTE DECLARAMOS INTEIRA SUBMISSÃO AOS PRECEITOS LEGAIS EM VIGOR, ESPECIALMENTE OS DA LEI Nº 8.666/93 E LEI Nº 10.520/2002, BEM COMO ÀS CLAUSULAS E CONDIÇÕES DA MODALIDADE PREGÃO Nº 2016.09.28.1

DECLARAMOS AINDA, QUE NÃO OCORREU FATO QUE NOS IMPEÇA DE PARTICIPAR DA MENCIONADA LICITAÇÃO.

ASSUMIMOS O COMPROMISSO DE BEM E FIELMENTE FORNECER OS PRODUTOS/BENS ESPECIFICADOS NO ANEXO I, CASO SEJAMOS VENCEDOR(ES) DA PRESENTE LICITAÇÃO.

OBJETO: AQUISIÇÃO DE MÓVEIS E EQUIPAMENTOS DIVERSOS DESTINADOS AO ATENDIMENTO DAS NECESSIDADES DO CEI - CENTRO DE EDUCAÇÃO INFANTIL MARIA DAS GRAÇAS FURTADO, ATRAVÉS DA SECRETARIA MUNICIPAL DE EDUCAÇÃO DE BARBALHA, CONFORME O TERMO DE COMPROMISSO Nº 201300560 CELEBRADO COM O FNDE, CONFORME ESPECIFICAÇÕES APRESENTADAS ABAIXO:



LOTE 01 - MÓVEIS E EQUIPAMENTOS								
ITEM	ESPECIFICAÇÃO	UND.	QUANT.	MARCA/ MODELO	VLR. UNIT	VLR. TOTAL	VALOR UNIT. P/ EXTENSO	VALOR TOTAL P/EXTENSO
1	Gira-gira — Carrossel — CR (Modelo Proinfância)	UND	1	XALINGO	R\$ 1.275,33	R\$ 1.275,33	um mil, duzentos e setenta e cinco reais e trinta e três centavos	um mil, duzentos e setenta e cinco reais e trinta e três centavos
2	Cadeira com braço, rodinhas e altura regulável — C6 (Modelo Proinfância)	UND	4	RAIR	R\$ 207,64	R\$ 830,56	duzentos e sete reais e sessenta e quatro centavos	oitocentos e trinta reais e cinquenta e seis centavos
3	Armário suspenso de aço — Primeiros socorros — AM3	UND	1	RAIR	R\$ 526,81	R\$ 526,81	quinhentos e vinte e seis reais e oitenta e um centavos	quinhentos e vinte e seis reais e oitenta e um centavos
4	Armário alto em aço, 2 portal e 4 prateleiras c/chave — AQ1	UND	3	RAIR	R\$ 633,62	R\$ 1.900,86	seiscentos e trinta e três reais e sessenta e dois centavos	um mil e novecentos reais e oitenta e seis centavos
5	Carro coletores de lixo Cap 120L — CL (Modelo Proinfância)	UND	2	BRALIMPLA	R\$ 199,25	R\$ 398,50	cento e noventa e nove reais e vinte e cinco centavos	trezentos e noventa e oito reais e cinquenta centavos
6	Quadro branco 0,90 x 1,20M — QB (Modelo Proinfância)	UND	9	STALO	R\$ 124,51	R\$ 1.120,59	cento e vinte e quatro reais e cinquenta e um centavos	um mil, cento e vinte reais e cinquenta e nove centavos
7	Mesa coletiva quadrada para 4 crianças de 2º a 4 anos — M2 (Modelo Proinfância)	UND	10	RAIR	R\$ 146,65	R\$ 1.466,50	cento e quarenta e seis reais e sessenta e cinco centavos	um mil, quatrocentos e sessenta e seis reais e cinquenta centavos
8	Banco retangular em MDF para 4 crianças de 3 a 5 anos — B1 (Modelo Proinfância)	UND	12	RAIR	R\$ 150,80	R\$ 1.809,60	cento e cinquenta reais e oitenta centavos	um mil, oitocentos e nove reais e sessenta centavos
9	Cadeira alta de alimentação para bebê em ferro — Ci (Modelo Proinfância)	UND	6	STANDART	R\$ 147,06	R\$ 882,36	cento e quarenta e sete reais e seis centavos	oitocentos e oitenta e dois reais e trinta e seis centavos
10	Escorregador em polietileno — ES (Modelo Proinfância)	UND	1	XALINGO	R\$ 1.141,67	R\$ 1.141,67	um mil, cento e quarenta e um reais e sessenta e sete centavos	um mil, cento e quarenta e um reais e sessenta e sete centavos
11	Cadeira — Crianças 4 e 6 anos — C3 (Modelo Proinfância)	UND	12	RAIR	R\$ 40,63	R\$ 487,56	quarenta reais e sessenta e três centavos	quatrocentos e oitenta e sete reais e cinquenta e seis centavos
12	Cadeira de refeição para adultos — C8 (Modelo Proinfância)	UND	4	RAIR	R\$ 92,80	R\$ 371,20	noventa e dois reais e oitenta centavos	trezentos e setenta e um reais e vinte centavos
13	Cadeira em ferro p/crianças de 2 a 4 anos — C2 (Modelo PROINFANCIA)	UND	40	RAIR	R\$ 40,63	R\$ 1.625,20	quarenta reais e sessenta e três centavos	um mil, seiscentos e vinte e cinco reais e vinte centavos
14	Cadeira estofada com braço — C7	UND	10	RAIR	R\$ 103,85	R\$ 1.038,50	cento e três reais e oitenta e cinco centavos	um mil e trinta e oito reais e cinquenta centavos
15	Sofá 02 lugares — SF1	UND	1	SOFT PLUMA	R\$ 540,18	R\$ 540,18	quinhentos e quarenta reais e dezoito centavos	quinhentos e quarenta reais e dezoito centavos

CRALAB SAUDE ATACADO EIRELI-ME - CNPJ: 09.632.818/0001-00  
 RUA SANTA ROSA, 960 - SALESIANOS. CEP: 63.050-206 JUAZEIRO DO NORTE/CE  
 Telefone: (88) 3523.4430 - Email: cralab@hotmail.com



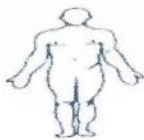

# CRALAB



16	Túnel hídrico em polietileno — TL	UND	1	XALINGO	R\$ 2.087,33	R\$ 2.087,33	dois mil e oitenta e sete reais e trinta e três centavos	dois mil e oitenta e sete reais e trinta e três centavos
17	Casinha de boneca — CS (Modelo Proinfância)	UND	1	XALINGO	R\$ 2.320,00	R\$ 2.320,00	dois mil, trezentos e vinte e seis reais	dois mil, trezentos e vinte e seis reais
18	Kit colchonete (1,85 x 0,65 x 0,05m) — C03 (Mod. Proinfância)	KIT	44	SOFT PLUMA	R\$ 156,60	R\$ 6.890,40	cento e cinquenta e seis reais e sessenta centavos	seis mil, oitocentos e noventa reais e quarenta centavos
19	Cadeira sem braço, com rodinhas e altura regulável — C4 (Modelo Proinfância)	UND	12	RAIR	R\$ 150,80	R\$ 1.809,60	cento e cinquenta reais e oitenta centavos	um mil, oitocentos e nove reais e sessenta centavos
20	Mesa retangular, em MDF para 4 crianças de 03 a 05 anos — M1 (Modelo Proinfância)	UND	6	RAIR	R\$ 185,51	R\$ 1.113,06	cento e oitenta e cinco reais e cinquenta e um centavos	um mil, cento e treze reais e seis centavos
21	Mesa de trabalho — M6	UND	4	RAIR	R\$ 290,00	R\$ 1.160,00	duzentos e noventa reais	um mil, cento e sessenta reais
22	Mesa coletiva quadrada — Crianças de 4 e 6 anos — M3 (Modelo Proinfância)	UND	3	RAIR	R\$ 147,32	R\$ 441,96	cento e quarenta e sete reais e trinta e dois centavos	quatrocentos e quarenta e um reais e noventa e seis centavos
23	Roupeiro de aço — 04 corpos de 16 portas — AM1 (Modelo Proinfância)	UND	4	RAIR	R\$ 610,54	R\$ 2.442,16	seiscentos e dez reais e cinquenta e quatro centavos	dois mil, quatrocentos e quarenta e dois reais e dezesseis centavos
24	Kit colchonetes (100 x 60 cm) — Espessura 03 cm — C02 (Modelo Proinfância)	KIT	6	SOFT PLUMA	R\$ 33,70	R\$ 202,20	trinta e três reais e setenta centavos	duzentos e dois reais e vinte centavos
25	Poltrona alchochoada para amamentar — PO (Modelo Proinfância)	UND	2	SOFT PLUMA	R\$ 337,37	R\$ 674,74	trezentos e trinta e sete reais e sete centavos	seiscentos e setenta e quatro reais e setenta e quatro centavos
26	Mesa de reunião — 6 lugares (200 x 80 cm) — M5 (Modelo Proinfância)	UND	1	RAIR	R\$ 467,76	R\$ 467,76	quatrocentos e sessenta e sete reais e setenta e seis centavos	quatrocentos e sessenta e sete reais e setenta e seis centavos
27	Roupeiro de aço — 03 corpos e 12 portas — AM2 (Modelo Proinfância)	UND	4	RAIR	R\$ 597,97	R\$ 2.391,88	quinhentos e noventa e sete reais e noventa e sete centavos	dois mil, trezentos e noventa e um reais e oitenta e oito centavos
28	Cadeira — Criança de 5 e 6 anos — C5 (Modelo Proinfância)	UND	48	RAIR	R\$ 40,60	R\$ 1.948,80	quarenta reais e sessenta centavos	um mil, novecentos e quarenta e oito reais e oitenta centavos
29	Quadro mural de feltro 0,90 x 1,20m — QM (Modelo Proinfância)	UND	9	STALO	R\$ 110,99	R\$ 998,91	cento e dez reais e noventa e nove centavos	novecentos e noventa e oito reais e noventa e um centavos
30	Balanço com 04 lugares	UND	1	RAIR	R\$ 1.276,00	R\$ 1.276,00	um mil, duzentos e setenta e seis reais	um mil, duzentos e setenta e seis reais
31	Placa em tatarne de EVA de encaixe (100 x 100 x 20) — TA1 (Modelo Proinfância)	UND	28	EVA BRASIL	R\$ 61,64	R\$ 1.725,92	sessenta e um reais e sessenta e quatro centavos	um mil, setecentos e vinte e cinco reais e noventa e dois centavos
32	Quadro de avisos, cortiça, 100 x 150 cm — QC (Modelo Proinfância)	UND	2	STALO	R\$ 165,31	R\$ 330,62	cento e sessenta e cinco reais e trinta e um centavos	trezentos e trinta e dois reais e sessenta e dois centavos
33	Mesa redonda adulto — 100 cm — M7 (Modelo Proinfância)	UND	1	RAIR	R\$ 290,83	R\$ 290,83	duzentos e noventa reais e oitenta e três centavos	duzentos e noventa reais e oitenta e três centavos
34	Gangorra de polietileno — 3 lugares — GA (Modelo Proinfância)	UND	1	XALINGO	R\$ 464,00	R\$ 464,00	quatrocentos e sessenta e quatro reais	quatrocentos e sessenta e quatro reais
35	Conjunto lixeira coleta seletiva cap. 50 L — L x 1 (Modelo Proinfância)	UND	2	BRALIMPIA	R\$ 565,70	R\$ 1.131,40	quinhentos e sessenta e cinco reais e setenta centavos	um mil, cento e trinta e um reais e quarenta centavos
36	Berço de madeira (com colchão 10 cm de espessura — 130 x 60 cm — sem gavetas — BC1 (Modelo Proinfância)	UND	16	MADEFORM	R\$ 795,34	R\$ 12.725,44	setecentos e noventa e cinco reais e trinta e quatro centavos	doze mil, setecentos e vinte e cinco reais e quarenta e quatro centavos
37	Banheira para bebê de plástico PVC ou fibra de vidro — BN1 (Modelo Proinfância)	UND	4	PLASUTIL	R\$ 32,75	R\$ 131,00	trinta e dois reais e setenta e cinco centavos	cento e trinta e um reais





# CRALAB



38	Mesa individual — crianças de 5 e 6 anos — M4 (Modelo Proinfância)	UND	48	RAIR	R\$ 78,88	R\$ 3.786,24	setenta e oito reais e oitenta e sete centavos	três mil, setecentos e vinte e quatro centavos
39	Lixeira 50L com pedal e tampa — L X 2 (Modelo Proinfância)	UND	5	BRALIMPIA	R\$ 98,43	R\$ 492,15	noventa e oito reais e quarenta e três centavos	quatrocentos e noventa e dois reais e quinze centavos
40	Arquivo de aço — 4 gavetas pasta suspensa — AQ2	UND	1	RAIR	R\$ 398,26	R\$ 398,26	trezentos e noventa e oito reais e vinte e seis centavos	trezentos e noventa e oito reais e vinte e seis centavos
41	Aparelho de ar condicionado 30,000 BTUS — Modelos split high wall	UND	1	KOMEÇO	R\$ 3.431,30	R\$ 3.431,30	três mil, quatrocentos e trinta e um reais e trinta centavos	três mil, quatrocentos e trinta e um reais e trinta centavos
42	Balança de prato — capacidade 15 Kg — BL (Modelo Proinfância)	UND	1	TRIUNFO	R\$ 707,61	R\$ 707,61	setecentos e sete reais e sessenta e um centavos	setecentos e sete reais e sessenta e um centavos
43	Batedeira — cinco velocidades — BT (Modelo Proinfância)	UND	2	MONDIAL	R\$ 188,65	R\$ 377,30	cento e oitenta e oito reais e sessenta e cinco centavos	trezentos e setenta e sete reais e trinta centavos
44	Máquina de lavar roupa capacidade de 6 Kg — MQ (Modelo Proinfância)	UND	1	CONSUL	R\$ 1.081,12	R\$ 1.081,12	um mil e oitenta e um reais e doze centavos	um mil e oitenta e um reais e doze centavos
45	Cafeteira elétrica — CF (Modelo Proinfância)	UND	1	PHILIPS	R\$ 119,75	R\$ 119,75	cento e dezenove reais e setenta e cinco centavos	cento e dezenove reais e setenta e cinco centavos
46	Geladeira de uso doméstico frostfree, 410L — RF1 (Modelo Proinfância)	UND	2	CONSUL	R\$ 2.473,12	R\$ 4.946,24	dois mil, quatrocentos e setenta e três reais e doze centavos	quatro mil, novecentos e quarenta e seis reais e vinte e quatro centavos
47	Coifa industrial de exaustão — CO (Modelo Proinfância)	UND	1	CADENCE	R\$ 2.216,18	R\$ 2.216,18	dois mil, duzentos e dezesseis reais e dezoito centavos	dois mil, duzentos e dezesseis reais e dezoito centavos
48	Ventilador de teto — VT (Modelo Proinfância)	UND	9	VENTISOL	R\$ 254,87	R\$ 2.293,83	duzentos e cinquenta e quatro reais e oitenta e sete centavos	dois mil, duzentos e noventa e três reais e três centavos
49	Máquina secadora — 10 Kg — SC (Modelo Proinfância)	UND	1	BRASTEMP	R\$ 1.533,90	R\$ 1.533,90	um mil, quinhentos e trinta e três reais e noventa centavos	um mil, quinhentos e trinta e três reais e noventa centavos
50	Aparelho de ar condicionado 12,000 BTUS — Modelo split high wall	UND	1	KOMEÇO	R\$ 973,24	R\$ 973,24	setecentos e setenta e três reais e vinte e quatro centavos	setecentos e setenta e três reais e vinte e quatro centavos
51	Aparelho de som microsystem — MS (Modelo Proinfância)	UND	8	BRITANIA	R\$ 404,04	R\$ 3.232,32	quatrocentos e quatro reais e quatro centavos	três mil, duzentos e trinta e dois reais e dois centavos
52	Liquidificador industrial — 8L — LQ1 (modelo proinfância)	UND	1	METVISA	R\$ 775,66	R\$ 775,66	setecentos e setenta e cinco reais e sessenta e seis centavos	setecentos e setenta e cinco reais e sessenta e seis centavos
53	Microondas 27L — M1 (modelo Proinfância)	UND	2	PANASONIC	R\$ 413,59	R\$ 827,18	quatrocentos e treze reais e cinquenta e nove centavos	oitocentos e vinte e sete reais e dezoito centavos
54	Purificador de água refrigerado — PR (Modelo Proinfância)	UND	3	IBBL	R\$ 497,64	R\$ 1.492,92	quatrocentos e noventa e sete reais e sessenta e quatro centavos	um mil, quatrocentos e noventa e dois reais e dois centavos
55	Aparelho de ar condicionado 18.000 BTUS — Modelo split high wali	UND	3	KOMEÇO	R\$ 1.345,60	R\$ 4.036,80	um mil, trezentos e quarenta e cinco reais e sessenta centavos	quatro mil e trinta e seis reais e oitenta centavos
56	Bebedouro elétrico individual pot. 125 — BB2 (Modelo Proinfância)	UND	2	IBBL	R\$ 1.067,90	R\$ 2.135,80	um mil e sessenta e sete reais e noventa centavos	dois mil, cento e trinta e cinco reais e oitenta centavos
57	Espremedor de frutas semi-industrial — EP (Modelo Proinfância)	UND	1	BRITANIA	R\$ 220,83	R\$ 220,83	duzentos e vinte reais e oitenta e três centavos	duzentos e vinte reais e oitenta e três centavos

*[Handwritten signatures and initials]*





# CRALAB



58	Centrifuga de frutas — 800W — C1 (Modelo Proinfanda)	UND	1	BRITANIA	R\$ 318,65	R\$ 318,65	trezentos e dezoito reais e sessenta e cinco centavos	trezentos e dezoito reais e sessenta e cinco centavos
59	Liquidificador com 02 velocidades — LQ2 (Modelo Proinfanda)	UND	3	MONDIAL	R\$ 95,78	R\$ 287,34	noventa e cinco reais e setenta e oito centavos	trezentos e dezoito reais e sessenta e cinco centavos
60	Fogão industrial — 06 bocas — FG1 (Modelo Proinfanda)	UND	1	PROGÁS	R\$ 1.719,50	R\$ 1.719,50	um mil, setecentos e dezenove reais e cinquenta	um mil, setecentos e dezenove reais e cinquenta
61	Multiprocessador — 1 velocidade — M1 (Modelo Proinfanda)	UND	1	MONDIAL	R\$ 443,50	R\$ 443,50	quatrocentos e quarenta e três reais e cinquenta centavos	quatrocentos e quarenta e três reais e cinquenta centavos
62	Esterelizador — 6 mameadeiras microondas — ES (Modelo Proinfanda)	UND	3	AVENT	R\$ 111,72	R\$ 335,16	cento e onze reais e setenta e dois centavos	trezentos e trinta e cinco reais e dezesseis centavos
63	Ferro elétrico a seco — FR (Modelo Proinfanda)	UND	2	MONDIAL	R\$ 59,13	R\$ 118,26	cinquenta e nove reais e treze centavos	cento e dezoito reais e vinte e seis centavos
64	DVD player — DVD (Modelo Proinfanda)	UND	2	LENNOX	R\$ 249,78	R\$ 499,56	duzentos e quarenta e nove reais e setenta e oito centavos	quatrocentos e noventa e nove reais e cinquenta e seis centavos
65	TV de LCD, 32" — TV (Modelo Proinfanda)	UND	2	AOC	R\$ 1.775,67	R\$ 3.551,34	um mil, setecentos e setenta e cinco reais e sessenta e sete centavos	três mil, quinhentos e cinquenta e um reais e trinta e quatro centavos
66	Freezer 420L horizontal — FZ (Modelo Proinfanda)	UND	1	ESMALTEC	R\$ 1.913,17	R\$ 1.913,17	um mil, novecentos e treze reais e dezessete	um mil, novecentos e treze reais e dezessete
67	Bebedouro elétrico conjugado pot. 125-145 — BB1 (Modelo Proinfanda)	UND	2	IGLU	R\$ 1.320,91	R\$ 2.641,82	um mil, trezentos e vinte reais e noventa e um centavos	dois mil, seiscentos e quarenta e um reais e oitenta e dois centavos
68	Geladeira frostfree — capacidade 250L — RF2 (Modelo Proinfanda)	UND	1	CONSUL	R\$ 1.619,51	R\$ 1.619,51	um mil, seiscentos e dezenove reais e cinquenta e um	um mil, seiscentos e dezenove reais e cinquenta e um
69	Fogão 04 bocas de uso doméstico — FG2 (Modelo Proinfancia)	UND	1	ESMALTEC	R\$ 354,24	R\$ 354,24	trezentos e cinquenta e quatro reais e vinte e quatro centavos	trezentos e cinquenta e quatro reais e vinte e quatro centavos
					<b>TOTAL:</b>	<b>R\$ 107.320,11</b>		

cento e sete mil, trezentos e vinte reais e onze centavos

VALOR TOTAL DA PROPOSTA: R\$ 107.320,11  
cento e sete mil, trezentos e vinte reais e onze centavos

PROPOSTANTE: CRALAB SAÚDE ATACADO EIRELI - ME  
 REPRESENTANTE LEGAL: JOSÉ INÁCIO DE OLIVEIRA FILHO  
 ENDEREÇO: RUA SANTA ROSA Nº 960 - SALESIANOS  
 CNPJ Nº 09.632.818/0001-00 IE.: 06.364.135-6  
 CIDADE: JUAZEIRO DO NORTE-CE  
 E-MAIL: CRALAB@HOTMAIL.COM  
 TELEFONE: (88) 3085-3105  
 DATA DE ABERTURA: 13 DE OUTUBRO DE 2016  
 HORÁRIO DE ABERTURA: 09:00 HORAS  
 VALIDADE DA PROPOSTA: 60 (SESSENTA) DIAS  
 PRAZO DE ENTREGA: CONFORME EDITAL E CONTRATO  
 PRAZO DE EXECUÇÃO CONTRATUAL: DE ACORDO COM O EDITAL

JUAZEIRO DO NORTE - CE, 13 DE OUTUBRO DE 2016

CRALAB  
 CRALAB SAÚDE ATACADO EIRELI - ME  
 CNPJ: 09.632.818/0001-00

*José Inácio de Oliveira Filho*

**CRALAB SAUDE ATACADO EIRELI-ME - CNPJ: 09.632.818/0001-00**  
**RUA SANTA ROSA, 960 - SALESIANOS, CEP: 63.050-206 JUAZEIRO DO NORTE/CE**  
**Telefone: (88) 3523.4430- Email: cralab@hotmail.com**



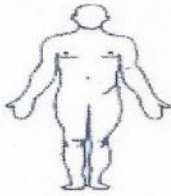

# CRALAB

SAÚDE



PREFEITURA MUNICIPAL DE BARBALHA – CE

PREGÃO Nº: 2016.09.28.1

DATA DE ABERTURA: 13 DE OUTUBRO DE 2016.

HORÁRIO: 09h00min.

**OBJETO:** AQUISIÇÃO DE MÓVEIS E EQUIPAMENTOS DIVERSOS DESTINADOS AO ATENDIMENTO DAS NECESSIDADES DO CEI-CENTRO DE EDUCAÇÃO INFANTIL MARIA DAS GRAÇAS FURTADO, ATRAVÉS DA SECRETARIA MUNICIPAL DE EDUCAÇÃO DE BARBALHA, CONFORME O TERMO DE COMPROMISSO Nº 201300560 CELEBRADO COM O FNDE, CONFORME ESPECIFICAÇÕES CONTIDAS NOS ANEXOS DESTES EDITAIS.

A Empresa Cralab Saude Atacado Eireli-ME, Situada A Rua Santa Rosa Nº 960 - Salesianos, Na Cidade De Juazeiro do Norte – CE, CNPJ: 09.632.818/0001-00, CGF:06.364135-6 , Vem Pelo Presente, Através Do Seu Representante Legal, José Inácio De Oliveira Filho, Brasileiro, Casado, Residente Domiciliado Rua Jose Moura Lins Nº 307 “A”, Bairro Santo Antônio, Juazeiro Do Norte – CE, R.G Nº 171258289 SSP CE, CPF Nº 519631833-04.

**DECLARAÇÃO I (SUBITEM 4.5.1)**

DECLARA, para os devidos fins de direito, especialmente para fins de prova em processo licitatório, junto ao Município de BARBALHA/CE, que tem pleno conhecimento de todos os parâmetros e elementos dos produtos/bens a serem ofertados no presente certame licitatório e que sua proposta atende integralmente aos requisitos constantes neste edital.

**DECLARAÇÃO II (SUBITEM 4.5.2)**

DECLARA, para os devidos fins de direito, especialmente para fins de prova em processo licitatório, junto ao Município de BARBALHA/CE, que concorda integralmente com os termos deste edital e seus anexos.

**DECLARAÇÃO III (SUBITEM 4.5.3)**

DECLARA, para os devidos fins de direito, especialmente para fins de prova em processo licitatório, junto ao Município de BARBALHA/CE, sob as penalidades cabíveis, que inexistem quaisquer fatos supervenientes impeditivos de nossa habilitação para participar no presente certame licitatório, bem assim que ficamos cientes da obrigatoriedade de declarar ocorrências posteriores, nos termos do art.32, §2º, da Lei n.º 8.666/93.

**DECLARAÇÃO**

DECLARA, para os devidos fins de direito que, não possui em seu quadro societário ou em seu quadro de pessoal parentes em linha reta, colateral ou por afinidade até terceiro grau de Prefeito, Vice Prefeito, Secretários Titulares, Secretários Adjuntos, Chefe de Gabinete, Procurador Geral, Procurador Adjunto, Vereadores e Dirigentes de Empresas Públicas, Sociedades de Economia Mista, Fundações Públicas e Sociedades por Ações da Administração Pública Municipal de Barbalha/CE, conforme Decreto nº 030201/2015, de 03 de Fevereiro de 2015, do Exmo. Sr. Prefeito Municipal de Barbalha/CE.

**DECLARAÇÃO QUE NÃO EMPREGA MENOR (5.1 r)**

DECLARA, para os devidos fins de direito que, não possui em seu quadro de pessoal, empregados menores de 18 (dezoito) anos em trabalho noturno, perigoso ou insalubre e menores de 16 (dezesseis) anos em qualquer trabalho, salvo na condição de aprendiz a partir de 14 (quatorze) anos, nos termos do inciso XXXIII, do Art. 7º da Constituição Federal.

**DECLARAÇÃO DE MICRO EMPRESA**

DECLARA, para os fins legais, ser Microempresa/Empresa de Pequeno Porte, nos termos da legislação vigente, não havendo nenhum dos impedimentos previstos nos incisos do § 4º do artigo 3º, da Lei Complementar nº 123/06, e, para efeito do cumprimento ao estabelecido no inciso VII, do artigo 4º, da Lei Federal nº 10.520/2002, sob as penalidades cabíveis, que cumprimos plenamente os requisitos de habilitação exigidos neste Edital. Desta feita, solicitamos TRATAMENTO DIFERENCIADO previsto na lei complementar 123/2006 para micro empresas e Empresa de Pequeno Porte no certame acima identificado.

**DECLARAÇÃO MICRO EMPRESA**

Declaro não haver nenhum impedimento previsto no art. 3º, § 4º da lei complementar nº 123/06.

**DECLARAÇÃO DE ENCARGOS E PREÇOS**

DECLARA que nos valores apresentados, estão inclusos todos os tributos, encargos trabalhistas, previdenciários, fiscais e comerciais, taxas, fretes, seguros, deslocamentos de pessoal, custos e demais despesas que possam incidir o fornecimento licitado, inclusive a margem de lucro.

**DECLARAÇÃO DE ENTREGA DOS PRODUTOS**

DECLARAMOS que assumimos inteira responsabilidade pela entrega dos produtos, objeto deste edital, e que serão entregues conforme exigência editalícia e contratual.

Juazeiro do Norte/CE, 06 de Outubro de 2016.

3º OFÍCIO

CRALAB SAUDE ATACADO EIRELI-ME  
CNPJ: 09.632.818/0001-00

*José Inácio de Oliveira Filho*

CRALAB SAUDE ATACADO EIRELI-ME – CNPJ: 09.632.818/0001-00  
RUA SANTA ROSA, 960 – SALESIANOS. CEP: 63.050-206 JUAZEIRO DO NORTE/CE  
Telefone: (88) 3523.4430- Email: cralab@hotmail.com



**ANEXO III**

**PROPOSTA PADRONIZADA**

**Pregão nº 2016.09.28.1**

**Data e Hora da Sessão: 13/10/2016 às 09:00 Hs.**



A Prefeitura Municipal de Barbalha, Estado do Ceara.

Pela presente declaramos inteira submissão aos preceitos legais em vigor, especialmente os da Lei nº 8.666/93 e Lei nº 10.520/2002, bem como as clausulas e condições da modalidade Pregão nº 2016.09.28.1. Declaramos ainda, que não ocorreu fato que nos impeça de participar da mencionada Licitação.

Assumimos o compromisso de bem e fielmente fornecer os produtos/bens especificados no Anexo 1, caso sejamos vencedor(es) da presente Licitação.

**Objeto:** Aquisição de moveis e equipamentos diversos destinados ao atendimento das necessidades do CEI - Centro de Educação Infantil Maria das Graças Furtado, através da Secretaria Municipal de Educação de Barbalha, conforme o Termo de Compromisso nº 201300560 celebrado com o FNDE, conforme especificações apresentadas no abaixo.

Barbalha - CE, 13 de Outubro de 2016.



ESTADO DO CEARÁ  
PREFEITURA MUNICIPAL DE BARBALHA  
À Comissão Permanente de Licitação  
PREGÃO PRESENCIAL Nº 2016.09.28.1  
Do Julgamento: Menor preço por Lote  
Data: 13 de Outubro de 2016  
Hora da Abertura: 09:00 Horas



DO OBJETO: Aquisição de móveis e equipamentos diversos destinados ao atendimento das necessidades do CEI - Centro de Educação Infantil Maria das Graças Furtado, através da Secretaria Municipal de Educação de Barbalha, conforme o Termo de Compromisso nº 201300560 celebrado com o FNDE, conforme especificações contidas nos anexos deste Edital.

**PROPOSTA DE PREÇOS**

Lote 1 - Móveis e Equipamentos				VALOR	
ITEM	UNID	QUANT	ESPECIFICAÇÕES DOS ITENS	UNITARIO	TOTAL
0001	UNID	01	GIRA GIRA – CARROSSEL – (CR) ( MODELO PROINFÂNCIA) MARCA: Xalingo MODELO: CARROSSEL Preço Unitário: Um Mil Duzentos e Setenta e Cinco Reais Preço Total: Um Mil Duzentos e Setenta e Cinco Reais	1.275,00	1.275,00
0002	UNID	04	CADEIRA COM BRAÇO RODINHAS E ALTURA REGULÁVEL – (C6) (MODELO PROINFÂNCIA) MARCA: Emilly MODELO: C/B/R Preço Unitário: Duzentos e Sete Reais Preço Total: Oitocentos e Vinte e Oito Reais	207,00	828,00
0003	UNID	01	ARMÁRIO SUSPENSO DE AÇO - PRIMEIROS SOCORROS - AM3 MARCA: Geneação MODELO: P.SOS Preço Unitário: Quinhentos e Vinte e Seis Reais Preço Total: Quinhentos e Vinte e Seis Reais	526,00	526,00
0004	UNID	03	ARMÁRIO ALTO EM AÇO COM DUAS PORTAS E 4 PRATELEIRAS C/CHAVES - AQ1 MARCA: Geneação MODELO: AG02-2P-4B Preço Unitário: Seiscentos e Trinta e Três Reais Preço Total: Um Mil Oitocentos e Noventa e Nove Reais	633,00	1.899,00
0005	UNID	02	CARRO COLETORES DE LIXO - CAP 120L - CL (MODELO PROINFÂNCIA) MARCA: PLastex Modelo: CC120PP Preço Unitário: Cento e Noventa e Nove Reais Preço Total: Trezentos e Noventa e Oito Reais	199,00	398,00
0006	UNID	09	QUADRO BRANCO 0,90 X 1,20M - QB (MODELO PROINFÂNCIA) MARCA: Souza MODELO: QF Preço Unitário: Cento e Vinte e Quatro Reais Preço Total: Um Mil Cento e Dezesesseis Reais	124,00	1.116,00
0007	UNID	10	MESA COLETIVA QUADRADA PARA 4 CRIANÇAS DE 02 A 04 ANOS - M2 (MODELO PROINFANCIA) MARCA: A.P.Azevedo MODELO: MesaInd Preço Unitário: Cento e Quarenta e Seis Reais Preço Total: Um Mil Quatrocentos e Sessenta Reais	146,00	1.460,00
0008	UNID	12	BANCO RETANGULAR EM MDF PARA 4 CRIANÇAS DE 3 A 5 ANOS - (B1) ( MODELO PROINFÂNCIA) MARCA: A.P.Azevedo MODELO: Banco Preço Unitário: Cento e Cinquenta Reais Preço Total: Um Mil Oitocentos Reais	150,00	1.800,00

SOUSA - PB, 11 DE OUTUBRO DE 2016.



**ESTADO DO CEARÁ**  
**PREFEITURA MUNICIPAL DE BARBALHA**  
À Comissão Permanente de Licitação  
**PREGÃO PRESENCIAL Nº 2016.09.28.1**  
Do Julgamento: Menor preço por Lote  
Data: 13 de Outubro de 2016  
Hora da Abertura: 09:00 Horas



DO OBJETO: Aquisição de móveis e equipamentos diversos destinados ao atendimento das necessidades do CEI - Centro de Educação Infantil Maria das Graças Furtado, através da Secretaria Municipal de Educação de Barbalha, conforme o Termo de Compromisso nº 201300560 celebrado com o FNDE, conforme especificações contidas nos anexos deste Edital.

**PROPOSTA DE PREÇOS**

**Lote 1 - Móveis e Equipamentos**

ITEM	UNID	QUANT	ESPECIFICAÇÕES DOS ITENS	VALOR	
				UNITARIO	TOTAL
0006	UNID	06	CADEIRA ALTA DE ALIMENTAÇÃO PARA BEBE EM FERRO - CI ( MODELO PROINFÂNCIA) MARCA: Galzerano MODELO: Estandard	147,00	882,00
Preço Unitário: Cento e Quarenta e Sete Reais					
Preço Total: Oitocentos e Oitenta e Dois Reais					
0010	UNID	01	ESCORREGADOR EM POLIETILENO - ES ( MODELO PROINFÂNCIA) Marca: Xalingo Modelo: Escorregador	1.141,00	1.141,00
Preço Unitário: Um Mil Cento e Quarenta e Um Reais					
Preço Total: Um Mil Cento e Quarenta e Um Reais					
0011	UNID	12	CADEIRA - CRIANCA 4 E 6 ANOS - C3 (MODELO PROINFANCIA) MARCA: A.P.Azevedo MODELO: Cadeiras PB003	40,00	480,00
Preço Unitário: Quarenta Reais					
Preço Total: Quatrocentos e Oitenta Reais					
0012	UNID	04	CADEIRA DE REFEIÇÃO PARA ADULTOS - C8 (MODELO PROINFÂNCIA) MARCA: Plaxmetal MODELO: C/F	92,00	368,00
Preço Unitário: Noventa e Dois Reais					
Preço Total: Trezentos e Sessenta e Oito Reais					
0013	UNID	40	CADEIRA EM FERRO P/CRIANÇAS DE 2 A 4 ANOS -C2 (MODELO PROINFANCIA) MARCA: A.P.Azevedo MODELO: Cadeiras PB003	40,00	1.600,00
Preço Unitário: Quarenta Reais					
Preço Total: Um Mil Seiscentos Reais					
0014	UNID	10	CADEIRA ESTOFADA COM BRAÇOS - C7 (PROINFÂNCIA) MARCA: Emilly MODELO: E/C/B	103,00	1.030,00
Preço Unitário: Cento e Três Reais					
Preço Total: Um Mil Trinta Reais					
0015	UNID	01	SOFA 02 LUGARES - SF1 MARCA: Santana MODELO: Sofa02L	540,00	540,00
Preço Unitário: Quinhentos e Quarenta Reais					
Preço Total: Quinhentos e Quarenta Reais					
0016	UNID	01	TÚNEL LÚDICO EM POLIETILENO - TL Marca: Xalingo Modelo: Trenzinho	2.087,00	2.087,00
Preço Unitário: Dois Mil Oitenta e Sete Reais					
Preço Total: Dois Mil Oitenta e Sete Reais					

SOUSA - PB, 11 DE OUTUBRO DE 2016.



**ESTADO DO CEARÁ**  
**PREFEITURA MUNICIPAL DE BARBALHA**  
À Comissão Permanente de Licitação  
**PREGÃO PRESENCIAL Nº 2016.09.28.1**  
Do Julgamento: Menor preço por Lote  
Data: 13 de Outubro de 2016  
Hora da Abertura: 09:00 Horas



DO OBJETO: Aquisição de móveis e equipamentos diversos destinados ao atendimento das necessidades do CEI - Centro de Educação Infantil Maria das Graças Furtado, através da Secretaria Municipal de Educação de Barbalha, conforme o Termo de Compromisso nº 201300560 celebrado com o FNDE, conforme especificações contidas nos anexos deste Edital.

**PROPOSTA DE PREÇOS**

**Lote 1 - Móveis e Equipamentos**

ITEM	UNID	QUANT	ESPECIFICAÇÕES DOS ITENS	VALOR	
				UNITARIO	TOTAL
004	UNID	01	CASINHA DE BONECA - CS (MODELO PROINFÂNCIA) MARCA: Xalingo MODELO: Maluket	2.320,00	2.320,00
Preço Unitário: Dois Mil Trezentos e Vinte Reais					
Preço Total: Dois Mil Trezentos e Vinte Reais					
0018	UNID	44	KIT COLCHONETE (1,85 X 0,65 X 0,05M) - CO3 (MOD. PROINFANCIA) MARCA: Santana MODELO: Colchonetes (185x065x0,05cm)	156,00	6.864,00
Preço Unitário: Cento e Cinquenta e Seis Reais					
Preço Total: Seis Mil Oitocentos e Sessenta e Quatro Reais					
0019	UNID	12	CADEIRA SEM BRAÇO. COM RODINHA E ALTURA REGULÁVEL - C4 (MODELO PROINFANCIA) MARCA: Emilly MODELO: E/C/B	150,00	1.800,00
Preço Unitário: Cento e Cinquenta Reais					
Preço Total: Um Mil Oitocentos Reais					
0020	UNID	06	MESA RETANGULAR EM MDF PARA 4 CRIANÇAS DE 03 A 05 ANOS - M1 (MODELO PROINFÂNCIA) MARCA: A.P.Azevedo MODELO: Mesalind	185,00	1.110,00
Preço Unitário: Cento e Oitenta e Cinco Reais					
Preço Total: Um Mil Cento e Dez Reais					
0021	UNID	04	MESA DE TRABALHO- M6 MARCA: Gqs MODELO: B/2V	290,00	1.160,00
Preço Unitário: Duzentos e Noventa Reais					
Preço Total: Um Mil Cento e Sessenta Reais					
0022	UNID	03	MESA COLETIVA QUADRADA - CRIANÇAS DE 4 E 6 ANOS - M3 (MODELO PROINFANCIA) MARCA: A.P.Azevedo MODELO: Mesalind	147,00	441,00
Preço Unitário: Cento e Quarenta e Sete Reais					
Preço Total: Quatrocentos e Quarenta e Um Reais					
0023	UNID	04	ROUPEIRO DE AÇO - 04 CORPOS E 16 PORTAS - AM1 (MODELO PROINFÂNCIA) MARCA: Geneação MODELO: AR01	610,00	2.440,00
Preço Unitário: Seiscentos e Dez Reais					
Preço Total: Dois Mil Quatrocentos e Quarenta Reais					
0024	UNID	06	KIT COLCHONETES (100 X 60 CM) - ESPESSURA 03 CM - CO2 CM (MODELO PROINFÂNCIA) MARCA: Santana MODELO: Colchonetes (100 X 60 CM)	33,00	198,00
Preço Unitário: Trinta e Três Reais					
Preço Total: Cento e Noventa e Oito Reais					



**ESTADO DO CEARÁ**  
**PREFEITURA MUNICIPAL DE BARBALHA**  
À Comissão Permanente de Licitação  
**PREGÃO PRESENCIAL Nº 2016.09.28.1**  
Do Julgamento: Menor preço por Lote  
Data: 13 de Outubro de 2016  
Hora da Abertura: 09:00 Horas



DO OBJETO: Aquisição de móveis e equipamentos diversos destinados ao atendimento das necessidades do CEI - Centro de Educação Infantil Maria das Graças Furtado, através da Secretaria Municipal de Educação de Barbalha, conforme o Termo de Compromisso nº 201300560 celebrado com o FNDE, conforme especificações contidas nos anexos deste Edital.

**PROPOSTA DE PREÇOS**

Lote 1 - Móveis e Equipamentos				VALOR	
ITEM	UNID	QUANT	ESPECIFICAÇÕES DOS ITENS	UNITARIO	TOTAL
0025	UNID	02	POLTRONA ALCOCHOADA PARA AMAMENTAR - PO (MODELO PROINFÂNCIA) MARCA: Santana MODELO: Poltrona-A Preço Unitário: Trezentos e Trinta e Sete Reais Preço Total: Seiscentos e Setenta e Quatro Reais	337,00	674,00
0026	UNID	01	MESA REUNIAO - 8 LUGARES (200 X 80 CM) - M5 (MODELO PROINFANCIA) MARCA: Gqs MODELO: Reunião 08L Preço Unitário: Quatrocentos e Sessenta e Sete Reais Preço Total: Quatrocentos e Sessenta e Sete Reais	467,00	467,00
0027	UNID	04	ROUPEIRO DE AÇO - 03 CORPOS E 12 PORTAS - AM2 (MODELO PROINFANCIA) MARCA: Geneção MODELO: R3x4 Preço Unitário: Quinhentos e Noventa e Sete Reais Preço Total: Dois Mil Trezentos e Oitenta e Oito Reais	597,00	2.388,00
0028	UNID	48	CADEIRA - CRIANCAS 5 E 6 ANOS - C5 (MODELO PROINFANCIA) MARCA: A.P.Azevedo MODELO: Cadeiras PB003 Preço Unitário: Quarenta Reais Preço Total: Um Mil Novecentos e Vinte Reais	40,00	1.920,00
0029	UNID	09	QUADRO MURAL DE FELTRO 0,90 X 1,20M - QM (MODELO PROINFANCIA) MARCA: Souza MODELO: QF Preço Unitário: Cento e Dez Reais Preço Total: Novecentos e Noventa Reais	110,00	990,00
0030	UNID	01	BALANÇO COM 04 LUGARES MARCA: A.P.Azevedo MODELO: BF4 Preço Unitário: Um Mil Duzentos e Setenta e Seis Reais Preço Total: Um Mil Duzentos e Setenta e Seis Reais	1.276,00	1.276,00
0031	UNID	28	PLACAS EM TATAME DE EVA DE ENCAIXE (100X100X20 MM) - TA1 (MODELO PROINFÂNCIA) MARCA: Kreateva MODELO: Tatame Preço Unitário: Sessenta e Um Reais Preço Total: Um Mil Setecentos e Oito Reais	61,00	1.708,00
0032	UNID	02	QUADRO DE AVISOS, CORTIÇA, 100 X 150 CM - QC (MODELO PROINFÂNCIA) MARCA: Souza MODELO: QC Preço Unitário: Cento e Sessenta e Cinco Reais Preço Total: Trezentos e Trinta Reais	165,00	330,00

SOUSA - PB, 11 DE OUTUBRO DE 2016.



ESTADO DO CEARÁ  
PREFEITURA MUNICIPAL DE BARBALHA  
À Comissão Permanente de Licitação  
PREGÃO PRESENCIAL Nº 2016.09.28.1  
Do Julgamento: Menor preço por Lote  
Data: 13 de Outubro de 2016  
Hora da Abertura: 09:00 Horas



DO OBJETO: Aquisição de móveis e equipamentos diversos destinados ao atendimento das necessidades do CEI - Centro de Educação Infantil Maria das Graças Furtado, através da Secretaria Municipal de Educação de Barbalha, conforme o Termo de Compromisso nº 201300560 celebrado com o FNDE, conforme especificações contidas nos anexos deste Edital.

PROPOSTA DE PREÇOS

Lote 1 - Móveis e Equipamentos

ITEM	UNID	QUANT	ESPECIFICAÇÕES DOS ITENS	VALOR	
				UNITARIO	TOTAL
0032	UNID	01	MESA REDONDA ADULTO - 100 CM M7 ( MODELO PROINFÂNCIA) MARCA: Gqs MODELO: Redonda Preço Unitário: Duzentos e Noventa Reais Preço Total: Duzentos e Noventa Reais	290,00	290,00
0034	UNID	01	GANGORRA DE POLIETILENO - 3 LUGARES - GA ( MODELO PROINFÂNCIA) MARCA: Xalingo MODELO: GF Preço Unitário: Quatrocentos e Sessenta e Quatro Reais Preço Total: Quatrocentos e Sessenta e Quatro Reais	464,00	464,00
0035	UNID	02	CONJUNTO LIXEIRA COLETA SELETIVA CAP. 50 L L X 1 ( MODELO PROINFÂNCIA) MARCA: Cajovil Modelo: AF50PE Preço Unitário: Quinhentos e Sessenta e Cinco Reais Preço Total: Um Mil Cento e Trinta Reais	565,00	1.130,00
0036	UNID	16	BERÇO DE MADEIRA (COM COLCHÃO 10 CM DE ESPESSURA - 130 X 60 CM-SEM GAVETAS-BC1 (MODELO PROINFÂNCIA) MARCA: Rodial/Ortolite MODELO: R33/D23 Preço Unitário: Setecentos e Noventa e Cinco Reais Preço Total: Doze Mil Setecentos e Vinte Reais	795,00	12.720,00
0037	UNID	04	BANHEIRA PARA BEBÊ DE PLÁSTICO PVC OU FIBRA DE VIDRO - BN1 (MODELO PROINFÂNCIA) MARCA: Cajovil Modelo: Banheira Carinho Preço Unitário: Trinta e Dois Reais Preço Total: Cento e Vinte e Oito Reais	32,00	128,00
0038	UNID	48	MESA INDIVIDUAL - CRIANÇAS DE 5 E 6 ANOS - M4 (MODELO PROINFANCIA) MARCA: A.P.Azevedo MODELO: IndTrap Preço Unitário: Setenta e Oito Reais Preço Total: Três Mil Setecentos e Quarenta e Quatro Reais	78,00	3.744,00
0039	UNID	05	LIXEIRA 50L COM PEDAL E TAMPA - L X 2 (MODELO PROINFANCIA) MARCA: Só Lixeira Modelo: PE50PPSS Preço Unitário: Noventa e Oito Reais Preço Total: Quatrocentos e Noventa Reais	98,00	490,00
0040	UNID	01	ARQUIVO DE AÇO - 4 GAVETAS PASTAS SUSPENSAS - AQ2 MARCA: Geneação MODELO: ARQ-404 Preço Unitário: Trezentos e Noventa e Oito Reais Preço Total: Trezentos e Noventa e Oito Reais	398,00	398,00



**ESTADO DO CEARÁ**  
**PREFEITURA MUNICIPAL DE BARBALHA**  
À Comissão Permanente de Licitação  
**PREGÃO PRESENCIAL Nº 2016.09.28.1**  
Do Julgamento: Menor preço por Lote  
Data: 13 de Outubro de 2016  
Hora da Abertura: 09:00 Horas



DO OBJETO: Aquisição de móveis e equipamentos diversos destinados ao atendimento das necessidades do CEI - Centro de Educação Infantil Maria das Graças Furtado, através da Secretaria Municipal de Educação de Barbalha, conforme o Termo de Compromisso nº 201300560 celebrado com o FNDE, conforme especificações contidas nos anexos deste Edital.

**PROPOSTA DE PREÇOS**

**Lote 1 - Móveis e Equipamentos**

ITEM	UNID	QUANT	ESPECIFICAÇÕES DOS ITENS	VALOR	
				UNITARIO	TOTAL
0041	UNID	01	APARELHO DE AR CONDICIONADO 30.000 BTUS - MODELO SPLIT HIGH WALL MARCA: ELGIN MODELO: SRFIC 30.000 Preço Unitário: Três Mil Quatrocentos e Trinta e Um Reais Preço Total: Três Mil Quatrocentos e Trinta e Um Reais	3.431,00	3.431,00
0042	UNID	01	BALANÇA DE PRATO CAPACIDADE 15 KG – BL ( MODELO PROINFANCIA) Marca: Ramuza Modelo: DCR Price Preço Unitário: Setecentos e Sete Reais Preço Total: Setecentos e Sete Reais	707,00	707,00
0043	UNID	02	BATEDEIRA - CINCO VELOCIDADES - BT ( MODELO PROINFANCIA ) MARCA: Britania MODELO: Perola Preço Unitário: Cento e Oitenta e Oito Reais Preço Total: Trezentos e Setenta e Seis Reais	188,00	376,00
0044	UNID	01	MÁQUINA DE LAVAR ROUPA CAPACIDADE DE 8KG – LINHA BRANCA – (MQ) (PROINFANCIA) MARCA: Latina Modelo: LA555 Preço Unitário: Um Mil Oitenta e Um Reais Preço Total: Um Mil Oitenta e Um Reais	1.081,00	1.081,00
0045	UNID	01	CAFETEIRA ELÉTRICA – CF ( MODELO PROINFANCIA ) MARCA: Britania MODELO: PL-30 Preço Unitário: Cento e Dezenove Reais Preço Total: Cento e Dezenove Reais	119,00	119,00
0046	UNID	02	GELADEIRA DE USO DOMESTICO FROSTFREE 410 L - RF1 (MODELO PROINFANCIA) MARCA: Consul MODELO: Crm54BB Preço Unitário: Dois Mil Quatrocentos e Setenta e Três Reais Preço Total: Quatro Mil Novecentos e Quarenta e Seis Reais	2.473,00	4.946,00
0047	UNID	01	COIFA INDUSTRIALDE EXAUSTÃO - CO (MODELO PROINFANCIA) MARCA: MelhorAço MODELO: Ilha-90cmX60cm Preço Unitário: Dois Mil Duzentos e Dezesesseis Reais Preço Total: Dois Mil Duzentos e Dezesesseis Reais	2.216,00	2.216,00
0048	UNID	09	VENTILADOR DE TETO – VT (MODELO PROINFANCIA) MARCA: Ventisol MODELO: Teto Preço Unitário: Duzentos e Cinquenta e Quatro Reais Preço Total: Dois Mil Duzentos e Oitenta e Seis Reais	254,00	2.286,00



ESTADO DO CEARÁ  
PREFEITURA MUNICIPAL DE BARBALHA  
À Comissão Permanente de Licitação  
PREGÃO PRESENCIAL Nº 2016.09.28.1  
Do Julgamento: Menor preço por Lote  
Data: 13 de Outubro de 2016  
Hora da Abertura: 09:00 Horas



DO OBJETO: Aquisição de móveis e equipamentos diversos destinados ao atendimento das necessidades do CEI - Centro de Educação Infantil Maria das Graças Furtado, através da Secretaria Municipal de Educação de Barbalha, conforme o Termo de Compromisso nº 201300560 celebrado com o FNDE, conforme especificações contidas nos anexos deste Edital.

PROPOSTA DE PREÇOS

Lote 1 - Móveis e Equipamentos

ITEM	UNID	QUANT	ESPECIFICAÇÕES DOS ITENS	VALOR	
				UNITARIO	TOTAL
0040	UNID	01	MAQUINA SECADORA 10 KG – SC(MODELO PROINFÂNCIA) MARCA: Latina Modelo: Espressa Preço Unitário: Um Mil Quinhentos e Trinta e Três Reais Preço Total: Um Mil Quinhentos e Trinta e Três Reais	1.533,00	1.533,00
0050	UNID	01	APARELHO DE AR CONDICIONADO 12000 BTUS - MODELO SPLIT HIGH WALL MARCA: AGRATTO MODELO: ACS12FI02 Preço Unitário: Novecentos e Setenta e Três Reais Preço Total: Novecentos e Setenta e Três Reais	973,00	973,00
0051	UNID	08	APARELHO DE SOM MICROSYSTEM – MS(MODELO PROINFÂNCIA) MARCA: Mondial MODELO: MS-06 Preço Unitário: Quatrocentos e Quatro Reais Preço Total: Três Mil Duzentos e Trinta e Dois Reais	404,00	3.232,00
0052	UNID	01	LIQUIDIFICADOR INDUSTRIAL CAPACIDADE DE 8L – (LQ1) (PROINFANCIA) MARCA: Cemaf MODELO: Ind8L Preço Unitário: Setecentos e Setenta e Cinco Reais Preço Total: Setecentos e Setenta e Cinco Reais	775,00	775,00
0053	UNID	02	MICROONDAS 27L - MI (MODELO PROINFÂNCIA) MARCA: Panasonic MODELO: NN-ST654WRUK Preço Unitário: Quatrocentos e Treze Reais Preço Total: Oitocentos e Vinte e Seis Reais	413,00	826,00
0054	UNID	03	PURIFICADOR DE ÁGUA REFRIGERADOR- PR (MODELO PROINFÂNCIA) MARCA: Latina MODELO: PA335 Preço Unitário: Quatrocentos e Noventa e Sete Reais Preço Total: Um Mil Quatrocentos e Noventa e Um Reais	497,00	1.491,00
0055	UNID	03	APARELHO DE AR CONDICIONADO 18000 BTUS - MODELO SPLIT HIGH WALL MARCA: AGRATTO MODELO: ACS18FI02 Preço Unitário: Um Mil Trezentos e Quarenta e Cinco Reais Preço Total: Quatro Mil Trinta e Cinco Reais	1.345,00	4.035,00
0056	UNID	02	BEBEDOURO ELÉTRICO INDIVIDUAL POT.125 – BB2 (MODELO PROINFÂNCIA) MARCA: Libell MODELO: Pressão Press Individual Inox Preço Unitário: Um Mil Sessenta e Sete Reais Preço Total: Dois Mil Cento e Trinta e Quatro Reais	1.067,00	2.134,00



ESTADO DO CEARÁ  
PREFEITURA MUNICIPAL DE BARBALHA  
À Comissão Permanente de Licitação  
PREGÃO PRESENCIAL Nº 2016.09.28.1  
Do Julgamento: Menor preço por Lote  
Data: 13 de Outubro de 2016  
Hora da Abertura: 09:00 Horas



DO OBJETO: Aquisição de móveis e equipamentos diversos destinados ao atendimento das necessidades do CEI - Centro de Educação Infantil Maria das Graças Furtado, através da Secretaria Municipal de Educação de Barbalha, conforme o Termo de Compromisso nº 201300560 celebrado com o FNDE, conforme especificações contidas nos anexos deste Edital.

PROPOSTA DE PREÇOS

Lote 1 - Móveis e Equipamentos

ITEM	UNID	QUANT	ESPECIFICAÇÕES DOS ITENS	VALOR	
				UNITARIO	TOTAL
0057	UNID	01	ESPRESSOR DE FRUTAS SEMI-INDUSTRIAL - EP (MODELO PROINFÂNCIA) MARCA: Agratto MODELO: Profissional 300w	220,00	220,00
Preço Unitário: Duzentos e Vinte Reais					
Preço Total: Duzentos e Vinte Reais					
0058	UNID	01	CENTRIFUGA DE FRUTAS - 800W - CT (MODELO PROINFÂNCIA) MARCA: Britania MODELO: Centrifuga1000	318,00	318,00
Preço Unitário: Trezentos e Dezoito Reais					
Preço Total: Trezentos e Dezoito Reais					
0059	UNID	03	LIQUIDIFICADOR COM 02 VELOCIDADES - LQ2 (MODELO PROINFÂNCIA) MARCA: Modial MODELO: Power 2l	95,00	285,00
Preço Unitário: Noventa e Cinco Reais					
Preço Total: Duzentos e Oitenta e Cinco Reais					
0060	UNID	01	FOGÃO INDUSTRIAL - 06 BOCAS - FG1 (MODELO PROINFÂNCIA) Marca: Itajobi Modelo: Ind06B/F	1.719,00	1.719,00
Preço Unitário: Um Mil Setecentos e Dezenove Reais					
Preço Total: Um Mil Setecentos e Dezenove Reais					
0061	UNID	01	MULTIPROCESSADOR - 1 VELOCIDADE - MT (MODELO PROINFÂNCIA). MARCA: Philco MODELO: Allinone 2	443,00	443,00
Preço Unitário: Quatrocentos e Quarenta e Três Reais					
Preço Total: Quatrocentos e Quarenta e Três Reais					
0062	UNID	03	ESTERILIZADOR - 6 MAMADEIRAS MICROONDAS - ES (MODELO PROINFÂNCIA) MARCA: Lillo MODELO: CP - 06	111,00	333,00
Preço Unitário: Cento e Onze Reais					
Preço Total: Trezentos e Trinta e Três Reais					
0063	UNID	02	FERRO ELÉTRICO A SECO - FR ( MODELO PROINFÂNCIA ) MARCA: Black & Decker MODELO: F100	59,00	118,00
Preço Unitário: Cinquenta e Nove Reais					
Preço Total: Cento e Dezoito Reais					
0064	UNID	02	DVD PLAYER - DVD ( MODELO PROINFÂNCIA ) MARCA: Mondial MODELO: D-15	249,00	498,00
Preço Unitário: Duzentos e Quarenta e Nove Reais					
Preço Total: Quatrocentos e Noventa e Oito Reais					



ESTADO DO CEARÁ  
PREFEITURA MUNICIPAL DE BARBALHA  
À Comissão Permanente de Licitação  
PREGÃO PRESENCIAL Nº 2016.09.28.1  
Do Julgamento: Menor preço por Lote  
Data: 13 de Outubro de 2016  
Hora da Abertura: 09:00 Horas



DO OBJETO: Aquisição de móveis e equipamentos diversos destinados ao atendimento das necessidades do CEI - Centro de Educação Infantil Maria das Graças Furtado, através da Secretaria Municipal de Educação de Barbalha, conforme o Termo de Compromisso nº 201300560 celebrado com o FNDE, conforme especificações contidas nos anexos deste Edital.

PROPOSTA DE PREÇOS

Lote 1 - Móveis e Equipamentos

ITEM	UNID	QUANT	ESPECIFICAÇÕES DOS ITENS	VALOR	
				UNITARIO	TOTAL
0065	UNID	02	TV DE LCD DE 32" - TV (MODELO PROINFÂNCIA) MARCA: Panasonic MODELO: TC-32A400B Preço Unitário: Um Mil Setecentos e Setenta e Cinco Reais Preço Total: Três Mil Quinhentos e Cinquenta Reais	1.775,00	3.550,00
0066	UNID	01	FREEZER 420 L HORIZONTAL - FZ (MODELO PROINFÂNCIA) Marca: Termisa Modelo: BD-420-2 Preço Unitário: Um Mil Novecentos e Treze Reais Preço Total: Um Mil Novecentos e Treze Reais	1.913,00	1.913,00
0067	UNID	02	BEBEDOURO ELÉTRICO CONJUGADO PPOT.125-145 - BB1 (MODELO PROINFÂNCIA) MARCA: Libell MODELO: Pressão Press Conjugado Inox Preço Unitário: Um Mil Trezentos e Vinte Reais Preço Total: Dois Mil Seiscentos e Quarenta Reais	1.320,00	2.640,00
0068	UNID	01	GELADEIRA FROSTFREE - CAPACIDADE 250L RF2 (MODELO PROINFÂNCIA) MARCA: Consul MODELO: CRB36AB Preço Unitário: Um Mil Seiscentos e Dezenove Reais Preço Total: Um Mil Seiscentos e Dezenove Reais	1.619,00	1.619,00
0069	UNID	01	FOGÃO 04 BOCAS DE USO DOMÉSTICO - FG2 (MODELO PROINFÂNCIA) MARCA: Esmaltec MODELO: Bali Preço Unitário: Trezentos e Cinquenta e Quatro Reais Preço Total: Trezentos e Cinquenta e Quatro Reais	354,00	354,00

SOUSA - PB, 11 DE OUTUBRO DE 2016.

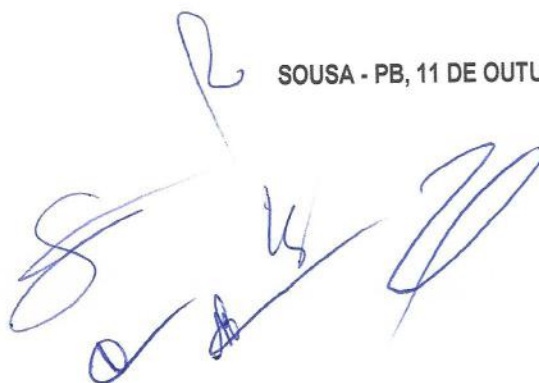



ESTADO DO CEARÁ  
PREFEITURA MUNICIPAL DE BARBALHA  
À Comissão Permanente de Licitação  
PREGÃO PRESENCIAL Nº 2016.09.28.1  
Do Julgamento: Menor preço por Lote  
Data: 13 de Outubro de 2016  
Hora da Abertura: 09:00 Horas



DO OBJETO: Aquisição de móveis e equipamentos diversos destinados ao atendimento das necessidades do CEI - Centro de Educação Infantil Maria das Graças Furtado, através da Secretaria Municipal de Educação de Barbalha, conforme o Termo de Compromisso nº 201300560 celebrado com o FNDE, conforme especificações contidas nos anexos deste Edital.

## CONDIÇÕES GERAIS

**VALOR GLOBAL DA PROPOSTA LOTE 01 R\$: 107.051,00** (CENTO E SETE MIL CINQUENTA E UM REAIS)

**VALIDADE DA PROPOSTA:** 60 (sessenta) dias corridos, conforme Edital

**ENTREGA DO MATERIAL:** No prazo de 05 dias, a contar do recebimento da respectiva Ordem de Compra.

**CONDIÇÕES DE PAGAMENTO:** No prazo não superior a 30 (trinta) dias após a entrega dos produtos.

Declaro expressamente que será cumprido o fornecimento de acordo com as especificações, a partir da assinatura do contrato.

Declaramos para todos os efeitos legais, que ao apresentar esta proposta, com os preços e prazos acima indicados, estamos de pleno acordo com as condições estabelecidas para esta licitação, as quais nos submetemos incondicionalmente e integralmente.

Ja estao incluso nos precos todos os impostos, encargos trabalhistas, previdenciários, fiscais e comerciais, taxas, fretes, seguros deslocamentos de pessoal e quaisquer outros custos ou despesas que incidam ou venham a incidir direta ou indiretamente sobre o fornecimento dos produtos, constantes da proposta;

Certificamos que estamos de acordo com todas as exigencias do Edital do PREGÃO PRESENCIAL N ° 2016.09.28.1 e nos comprometemos a substitui todas as mercadorias que apresentarem defeito de fabricação; Garantia de 12 (doze) meses contra defeito de fabricação; mercadoria de procedencia nacional.

**DADOS BANCARIOS:** BANCO DO BRASIL - AG:0759-5, C/C:31.000-X

SOUSA - PB, 11 DE OUTUBRO DE 2016.

3º OFÍCIO  
SOUSA-PB

Antonio Sucupira de Queiroga  
REPRESENTANTE COMERCIAL

RG: 807548 SSP/PB  
CPF: 365.109.554-15



**JOSÉ NEVES MOREIRA**  
Serviço Notarial e Registral

Titular: Bel. Plínio Henrique Rodrigues Neves  
Rua Sargento Edésio de Carvalho, Centro - Sousa/PB  
CEP 58800-330 - Fone: (83) 3521-2070

Reconheço, como autêntica e verdadeira, a(s) firmas(s) de.....  
ANTONIO SUCUPIRA DE QUEIROGA\*\*\*\*\*  
\*\*\*\*\*  
Em test.da verdade. Sousa-PB 11/10/2016 15:45:53  
Plínio Henrique Rodrigues Neves - Tabelião  
[2016-012530]EMPL:R\$ 30,42 FAREN:R\$ 0,28 FEPO:R\$ 1,70 ISS:R\$ 0,28  
SELO DIGITAL: AEB33134-JTPU  
Confira a autenticidade em <https://selodigital.tjpb.jus.br>

C.N.P.J. 08.060.934/0001-20  
INTELIGÊNCIA COMÉRCIO DE EQUIP. E SERV. EIRELI-EPP  
Rua Raimundo Pereira de Oliveira, Nº 60  
CEP: 58.805-150 Jardim Sorrilândia I,  
Sousa-PB.

Plínio Henrique Rodrigues Neves  
TABELIÃO E OFICIAL  
3º OFÍCIO - SOUSA-PB





**ANEXO II**

**DECLARACAO I (SUBITEM 4.5.1)**

**Pregão nº 2016.09.28.1**

**Data e Hora da Sessão: 13/10/2016 às 09:00 Hs.**

A empresa INTELIGÊNCIA COMERCIO DE EQUIPAMENTOS E SERVIÇOS EIRELI - EPP RUA RAIMUNDO PEREIRA DE OLIVEIRA Nº 60, BAIRRO JARDIM SORRILANDIA I, SOUSA - PB, através de seu representante infra assinado, DECLARA, para os devidos fins de direito, especialmente para fins de prova em processo licitatório, junto ao Município de Barbalha/CE, que tem pleno conhecimento de todos os parâmetros e elementos dos produtos/Bens a serem ofertados no presente certame licitatório e que sua proposta atende integralmente aos requisitos constantes neste edital.

Pelo que, por ser a expressão da verdade, firma a presente, sob as penas da Lei.

**Sousa - PB, 11 de Outubro de 2016.**

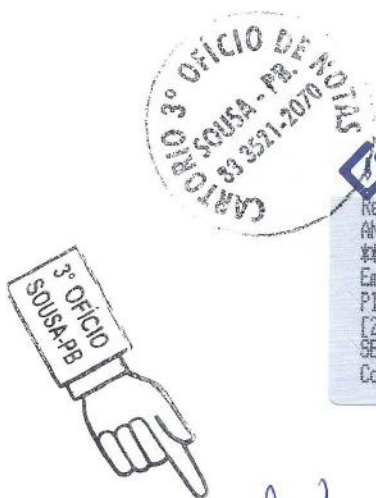

**JOSÉ NEVES MOREIRA** Titular: Bel. Plínio Henrique Rodrigues Neves  
Serviço Notarial e Registral Rua Sargento Edso de Carvalho, 04 - Centro - Sousa/PB  
CEP: 58900-330 - Fone: (83) 3521-2070

Reconheço, como autêntica e verdadeira, a(s) Firmas(s) de:.....  
ANTONIO SUCUPIRA DE QUEIROGA.....  
Em test.da verdade, Sousa-PB 11/10/2016 15:45:52  
Plínio Henrique Rodrigues Neves - Tabelião  
[2016-012527]EMOL:R\$ 48,49 FARPEN:R\$ 0,25 FCF:R\$ 1,70 ISS:R\$ 0,28  
SELO DIGITAL: AEB33131-0838  
Confira a autenticidade em <https://selodigital.tipb.jus.br>

Plínio Henrique Rodrigues Neves  
TABELIÃO E OFICIAL  
3º OFÍCIO - SOUSA-PB

*Antonio Suciupira de Queiroga*

**ANTONIO SUCUPIRA DE QUEIROGA**  
REPRESENTANTE COMERCIAL  
RG: 807548 SSP/PB  
CPF: 365.109.554-15

**C.N.P.J. 08.060.934/0001-20**  
**INTELIGÊNCIA COMÉRCIO DE EQUIP. E SERV. EIRELI-EPP**  
Rua Raimundo Pereira de Oliveira, Nº 60  
CEP: 58.805-150 Jardim Sorrilândia I,  
Sousa-PB.

*Handwritten signatures and initials.*



**ANEXO II**

**DECLARACAO II (SUBITEM 4.5.2)**

**Pregão nº 2016.09.28.1**

**Data e Hora da Sessão: 13/10/2016 às 09:00 Hs.**



A empresa INTELIGÊNCIA COMERCIO DE EQUIPAMENTOS E SERVIÇOS EIRELI - EPP RUA RAIMUNDO PEREIRA DE OLIVEIRA Nº 60, BAIRRO JARDIM SORRILANDIA I, SOUSA - PB, através de seu representante infra assinado, DECLARA, para os devidos fins de direito, especialmente para fins de prova em processo licitatório, junto ao Município de Barbalha/CE, que concorda integralmente com os termos deste edital e seus anexos.

Pelo que, por ser a expressão da verdade, firma a presente, sob as penas da Lei.

**Sousa - PB, 11 de Outubro de 2016.**



**JOSÉ NEVES MOREIRA** Titular: Bel. Plínio Henrique Rodrigues Neves  
Serviço Notarial e Registral Rua Sargento Edésio de Carvalho, 04 - Centro - Sousa/PB  
CEP: 58900-330 - Fone: (83) 3521-2070

Reconheço, como autêntica e verdadeira, a(s) Firmas(s) de:.....  
ANTONIO SUCUPIRA DE QUEIROGA\*\*\*\*\*  
\*\*\*\*\*  
Em test.da verdade. Sousa-PB 11/10/2016 15:45:53  
Plínio Henrique Rodrigues Neves - Tabelião  
[2016-012528]EMOL:R\$ 49,49 FARPEN:R\$ 0,25 EPPJ:R\$ 1,70 ISS:R\$ 0,25  
SELO DIGITAL: AEB33132-2TOK  
Confira a autenticidade em <https://selodigital.tjpb.jus.br>



*Antonio Suciupira de Queiroga*  
**ANTONIO SUCUPIRA DE QUEIROGA**  
REPRESENTANTE COMERCIAL  
RG: 807548 SSP/PB  
CPF: 365.109.554-15

**C.N.P.J. 08,060.934/0001-20**  
**INTELIGÊNCIA COMÉRCIO DE EQUIP. E SERV. EIRELI-EPP**  
Rua Raimundo Pereira de Oliveira, Nº 60  
CEP: 58.805-150 Jardim Sorrilândia I,  
Sousa-PB.



**ANEXO II**

**DECLARACAO III (SUBITEM 4.5.3)**

**Pregão nº 2016.09.28.1**

**Data e Hora da Sessão: 13/10/2016 às 09:00 Hs.**



A empresa INTELIGÊNCIA COMERCIO DE EQUIPAMENTOS E SERVIÇOS EIRELI - EPP RUA RAIMUNDO PEREIRA DE OLIVEIRA Nº 60, BAIRRO JARDIM SORRILANDIA I, SOUSA - PB, através de seu representante infra assinado, DECLARA, para os devidos fins de direito, especialmente para fins de prova em processo licitatório, junto ao Município de Barbalha/CE, sob as penalidades cabíveis, que inexistente qualquer fato superveniente impeditivo de nossa habilitação para participar no presente certame licitatório, bem assim que ficamos cientes da obrigatoriedade de declarar ocorrências posteriores, nos termos do art.32, §2º, da Lei n.º 8.666/93.

**Sousa - PB, 11 de Outubro de 2016.**



**JOSÉ NEVES MOREIRA**  
Serviço Notarial e Registral  
Títular: Bel. Plínio Henrique Rodrigues Neves  
Rua Sargento Edésio de Carvalho, 04 - Centro - Sousa/PB  
CEP 58800-330 - Fone: (83) 3521-2070

Reconheço, como autêntica e verdadeira, a(s) Firmas(s) de:.....  
ANTONIO SUCUPIRA DE QUEIROGA\*\*\*\*\*  
\*\*\*\*\*  
Em test.da verdade. Sousa-PB 11/10/2016 15:45:53  
Plínio Henrique Rodrigues Neves - Tabelião  
[2016-012529]EMOL:R\$ 48,49 FARPEN:R\$ 0,25 FEPJ:R\$ 1,70 ISS:R\$ 0,25  
SELO DIGITAL: AEB33133-X9Q3  
Confira a autenticidade em <https://selodigital.tjpb.jus.br>

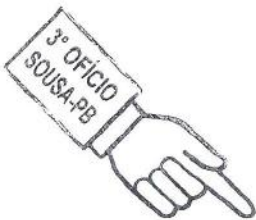

Plínio Henrique Rodrigues Neves  
TABELIÃO E OFICIAL  
3º OFÍCIO - SOUSA-PB

*Antonio Sucupira de Queiroga*  
ANTONIO SUCUPIRA DE QUEIROGA  
REPRESENTANTE COMERCIAL

RG: 807548 SSP/PB  
CPF: 365.109.554-15

C.N.P.J. 08.060.934/0001-20  
INTELIGÊNCIA COMÉRCIO DE EQUIP. E SERV. EIRELI-EPP  
Rua Raimundo Pereira de Oliveira, Nº 60  
CEP: 58.805-150 Jardim Sorrilândia I,  
Sousa-PB.

*[Handwritten signatures and initials]*



# COMERCIAL RRG

Regilânia Gonçalves Pereira EIRELI - ME.  
CNPJ: 21.859.579/0001-12 CGF: 06.443.255-6

RUA. PIO X, 905 – SALESIANOS– JUAZEIRO DO NORTE – CE.

FONE: 088 35722677. EMAIL: [comercialrg2015@hotmail.com](mailto:comercialrg2015@hotmail.com)

AGENCIA: 1598-9. CONTA. CORRENTE: 39762-8 BANCO DO BRASIL 001 CARIRI SHOPPING JUAZEIRO DO NORTE - CE



A Prefeitura Municipal de BARBALHA, Estado do Ceará.

Através do presente declaramos inteira submissão aos ditames Lei Federal nº 10.520, de 17 de julho de 2002, subsidiada pela lei Federal nº 8.666 de 21 de junho de 1993 e suas posteriores alterações e, às cláusulas e condições previstas no Edital do PREGÃO PRESENCIAL Nº 2016.09.28.1

Declaramos ainda, que não ocorreu fato que nos impeça de participar da mencionada Licitação.

Declaramos ainda que nos preços contido na proposta inicial apresentada e na aqueles que, porventura, vierem a ser ofertados por meio de lances verbais, estão incluídos todos os custos e despesas, tais como: vantagens, abatimentos, impostos, taxas e contribuições sociais, obrigações trabalhistas, previdenciárias, fiscais e comerciais, que eventualmente indicam sobre a operação ou, ainda, despesas com transportes ou terceiros, que correrão por conta da proponente vencedora.

Assumimos o compromisso de bem e fielmente fornecer os materiais, o objeto desta licitação, caso sejamos vencedores, inclusive quanto a forma e prazo de entrega dos materiais

Objeto: Aquisição de móveis e equipamentos diversos destinados ao atendimento das necessidades do CEI - Centro de Educação Infantil Maria das Graças Filho, através da Secretaria Municipal de Educação de Barbalha, conforme o Termo de Compromisso nº 201300560 celebrado com o FNDE, conforme especificações constantes no Instrumento Convocatório.

## PROPOSTA DE PREÇO

Relação de Itens Do Lote: 01 Móveis e Equipamentos

ITEM	ESPECIFICAÇÃO	UND	MARCA	QTD	P. UNIT	P. UNIT/EXTENSO	P. TOTAL	P. UNIT/EXTENSO
1	Gira-gira — Carrossel — CR (Modelo Proinfancia)	Und	Multimoveis	1	R\$ 1.275,00	um mil, duzentos e setenta e cinco reais	R\$ 1.275,00	um mil, duzentos e setenta e cinco reais
2	Cadeira com braço, rodinhas e altura regulavel — C6 (Modelo Proinfancia)	Und	Multimoveis	4	R\$ 207,00	duzentos e sete reais	R\$ 828,00	oitocentos e vinte e oito reais
3	Armário suspenso de aço — Primeiros socorros — AM3	Und	Multimoveis	1	R\$ 526,00	quinhentos e vinte e seis reais	R\$ 526,00	quinhentos e vinte e seis reais
4	Armário alto em aço, 2 portal e 4 prateleiras c/chave — AQ1	Und	Multimoveis	3	R\$ 633,00	seiscentos e trinta e três reais	R\$ 1.899,00	um mil, oitocentos e noventa e nove reais
5	Carro coletores de lixo Cap 120L — CL (Modelo Proinfancia)	Und	Multimoveis	2	R\$ 199,00	cento e noventa e nove reais	R\$ 398,00	trezentos e noventa e oito reais
6	Quadro branco 0,90 x 1,20M — QB (Modelo Proinfancia)	Und	Multimoveis	9	R\$ 124,51	cento e vinte e quatro reais e cinquenta e um centavos	R\$ 1.120,59	um mil, cento e vinte reais e cinquenta e nove centavos
7	Mesa coletiva quadrada para 4 crianças de 2" a 4 anos — M2 (Modelo Proinfancia)	Und	Multimoveis	10	R\$ 146,65	cento e quarenta e seis reais e sessenta e cinco centavos	R\$ 1.466,50	um mil, quatrocentos e sessenta e seis reais e cinquenta centavos
8	Banco retangular em MDF para 4 crianças de 3 a 5 anos — B1 (Modelo Proinfancia)	Und	Multimoveis	12	R\$ 150,80	cento e cinquenta reais e oitenta centavos	R\$ 1.809,60	um mil, oitocentos e nove reais e sessenta centavos
9	Cadeira alta de alimentação para bebê em ferro — Ci (Modelo Proinfancia)	Und	Multimoveis	6	R\$ 147,06	cento e quarenta e sete reais e seis centavos	R\$ 882,36	oitocentos e oitenta e dois reais e trinta e seis centavos
10	Escorregador em polietileno — ES (Modelo Proinfancia)	Und	Multimoveis	1	R\$ 1.141,67	um mil, cento e quarenta e um reais e sessenta e sete centavos	R\$ 1.141,67	um mil, cento e quarenta e um reais e sessenta e sete centavos



# COMERCIAL

Regilânia Gonçalves Pereira EIRELI - ME.  
CNPJ: 21.859.579/0001-12 CGF: 06.443.255-6

RUA. PIO X, 905 – SALESIANOS– JUAZEIRO DO NORTE – CE.

FONE: 088 35722677. EMAIL: [comercialrg2015@hotmail.com](mailto:comercialrg2015@hotmail.com)

AGENCIA: 1598-9. CONTA. CORRENTE: 39762-8 BANCO DO BRASIL 001 CARIRI SHOPPING JUAZEIRO DO NORTE



11	Cadeira — Crianças 4 e 6 anos — C3 (Modelo Proinfancia)	Und	Multimoveis	12	R\$ 40,63	quarenta reais e sessenta e três centavos	R\$ 487,56	quatrocentos e oitenta e sete reais e cinquenta e seis centavos
12	Cadeira de refeição para adultos — C8 (Modelo Proinfancia)	Und	Multimoveis	4	R\$ 92,80	noventa e dois reais e oitenta centavos	R\$ 371,20	trezentos e setenta e um reais e vinte centavos
13	Cadeira em ferro p/crianças de 2 a 4 anos — C2 (Modelo PROINFANCIA)	Und	Multimoveis	40	R\$ 40,63	quarenta reais e sessenta e três centavos	R\$ 1.625,20	um mil, seiscentos e vinte e cinco reais e vinte centavos
14	Cadeira estofada com braço — C7	Und	Multimoveis	10	R\$ 103,85	cento e três reais e oitenta e cinco centavos	R\$ 1.038,50	um mil e trinta e oito reais e cinquenta centavos
15	Sofá 02 lugares — SF1	Und	Imp	1	R\$ 540,18	quinhentos e quarenta reais e dezoito centavos	R\$ 540,18	quinhentos e quarenta reais e dezoito centavos
16	Túnel lúdico em polietileno — TL	Und	Estrela	1	R\$ 2.087,33	dois mil e oitenta e sete reais e trinta e três centavos	R\$ 2.087,33	dois mil e oitenta e sete reais e trinta e três centavos
17	Casinha de boneca — CS (Modelo Proinfancia)	Und	Estrela	1	R\$ 2.320,00	dois mil, trezentos e vinte reais	R\$ 2.320,00	dois mil, trezentos e vinte reais
18	Kit colchonete (1,85 x 0,65 x 0,05m) — C03 (Mod. Proinfancia)	Kit	Luxuria	44	R\$ 156,60	cento e cinquenta e seis reais e sessenta centavos	R\$ 6.890,40	seis mil, oitocentos e noventa reais e quarenta centavos
19	Cadeira sem braço, com rodinhas e altura regulável — C4 (Modelo Proinfancia)	Und	Multimoveis	12	R\$ 150,80	cento e cinquenta reais e oitenta centavos	R\$ 1.809,60	um mil, oitocentos e nove reais e sessenta centavos
20	Mesa retangular, em MDF para 4 crianças de 03 a 05 anos — M1 (Modelo Proinfancia)	Und	Multimoveis	6	R\$ 185,51	cento e oitenta e cinco reais e cinquenta e um centavos	R\$ 1.113,06	um mil, cento e treze reais e seis centavos
21	Mesa de trabalho — M6	Und	Multimoveis	4	R\$ 290,00	duzentos e noventa reais	R\$ 1.160,00	um mil, cento e sessenta reais
22	Mesa coletiva quadrada — Crianças de 4 e 6 anos — M3 (Modelo Proinfancia)	Und	Multimoveis	3	R\$ 147,32	cento e quarenta e sete reais e trinta e dois centavos	R\$ 441,96	quatrocentos e quarenta e um reais e noventa e seis centavos
23	Roupeiro de aço — 04 corpos de 16 portas — AM1 (Modelo Proinfancia)	Und	Multimoveis	4	R\$ 610,54	seiscentos e dez reais e cinquenta e quatro centavos	R\$ 2.442,16	dois mil, quatrocentos e quarenta e dois reais e dezesseis centavos
24	Kit colchonetes (100 x 60 cm) — Espessura 03 cm — C02 (Modelo Proinfancia)	Kit	Luxuria	6	R\$ 33,70	trinta e três reais e setenta centavos	R\$ 202,20	duzentos e dois reais e vinte centavos
25	Poltrona alcochoada para amamentar — PO (Modelo Proinfancia)	Und	Luxuria	2	R\$ 337,37	trezentos e trinta e sete reais e trinta e sete centavos	R\$ 674,74	seiscentos e setenta e quatro reais e setenta e quatro centavos



# COMERCIALRG

Regilânia Gonçalves Pereira EIRELI - ME.  
CNPJ: 21.859.579/0001-12 CGF: 06.443.255-6

RUA. PIO X, 905 – SALESIANOS– JUAZEIRO DO NORTE – CE.

FONE: 088 35722677. EMAIL: [comercialrg2015@hotmail.com](mailto:comercialrg2015@hotmail.com)

AGENCIA: 1598-9. CONTA. CORRENTE: 39762-8 BANCO DO BRASIL 001 CARIRI SHOPPING JUAZEIRO DO NORTE-CE



26	Mesa de reunião — 6 lugares (200 x 80 cm) — M5 (Modelo Proinfancia)	Und	Multimoveis	1	R\$ 467,76	quatrocentos e sessenta e sete reais e setenta e seis centavos	R\$ 467,76	quatrocentos e sessenta e sete reais e setenta e seis centavos
27	Roupeiro de aço — 03 corpos e 12 portas — AM2 (Modelo Proinfancia)	Und	Multimoveis	4	R\$ 597,97	quinhentos e noventa e sete reais e noventa e sete centavos	R\$ 2.391,88	dois mil, trezentos e noventa e um reais e oitenta e oito centavos
28	Cadeira — Criança de 5 e 6 anos — C5 (Modelo Proinfancia)	Und	Multimoveis	48	R\$ 40,60	quarenta reais e sessenta centavos	R\$ 1.948,80	um mil, novecentos e quarenta e oito reais e oitenta centavos
29	Quadro mural de feltro 0,90 x 1,20m — QM (Modelo Proinfancia)	Und	Multimoveis	9	R\$ 110,99	cento e dez reais e noventa e nove centavos	R\$ 998,91	novecentos e noventa e oito reais e noventa e um centavos
30	Balanco com 04 lugares	Und	Multimoveis	1	R\$ 1.276,00	um mil, duzentos e setenta e seis reais	R\$ 1.276,00	um mil, duzentos e setenta e seis reais
31	Placa em tatame de EVA de encaixe (100 > 100 x 20) — TAI (Modelo Proinfancia)	Und	lbel	26	R\$ 61,64	sessenta e um reais e sessenta e quatro centavos	R\$ 1.602,64	um mil, seiscentos e dois reais e sessenta e quatro centavos
32	Quadro de avisos, cortiça, 100 x 150 cm — QC (Modelo Proinfancia)	Und	Multimoveis	1	R\$ 165,31	cento e sessenta e cinco reais e trinta e um centavos	R\$ 165,31	cento e sessenta e cinco reais e trinta e um centavos
33	Mesa redonda adulto — 100 cm — M7 (Modelo Proinfancia)	Und	Multimoveis	1	R\$ 290,83	duzentos e noventa reais e oitenta e três centavos	R\$ 290,83	duzentos e noventa reais e oitenta e três centavos
34	Gangorra de polietileno — 3 lugares — GA (Modelo Proinfancia)	Und	Multimoveis	1	R\$ 464,00	quatrocentos e sessenta e quatro reais	R\$ 464,00	quatrocentos e sessenta e quatro reais
35	Conjunto lixeira coleta seletiva cap. 50 L — L x 1 (Modelo Proinfancia)	Und	Selet	2	R\$ 565,70	quinhentos e sessenta e cinco reais e setenta centavos	R\$ 1.131,40	um mil, cento e trinta e um reais e quarenta centavos
36	Berço de madeira (com colchão 10 cm de espessura — 130 x 60 cm — sem gavetas — BC1 (Modelo Proinfancia)	Und	Multimoveis	16	R\$ 795,34	setecentos e noventa e cinco reais e trinta e quatro centavos	R\$ 12.725,44	doze mil, setecentos e vinte e cinco reais e quarenta e quatro centavos
37	Banheira para bebê de plástico PVC ou fibra de vidro — BN1 (modelo Proinfancia)	Und	Implast	4	R\$ 32,75	trinta e dois reais e setenta e cinco centavos	R\$ 131,00	cento e trinta e um reais
38	Mesa individual — crianças de 5 e 6 anos — M4 (Modelo Proinfancia)	Und	Multimoveis	46	R\$ 78,88	setenta e oito reais e oitenta e oito centavos	R\$ 3.628,48	três mil, seiscentos e vinte e oito reais e quarenta e oito centavos

4

8

8



# COMERCIALRG

Regilânia Gonçalves Pereira EIRELI - ME.  
CNPJ: 21.859.579/0001-12 CGF: 06.443.255-6

RUA. PIO X, 905 – SALESIANOS– JUAZEIRO DO NORTE – CE.

FONE: 088 35722677. EMAIL: [comercialrg2015@hotmail.com](mailto:comercialrg2015@hotmail.com)

AGENCIA: 1598-9. CONTA. CORRENTE: 39762-8 BANCO DO BRASIL 001 CARIRI SHOPPING JUAZEIRO DO NORTE



39	Lixeira 50L com pedal e tampa — L X 2 (Modelo Proinfancia)	Und	Implast	5	R\$ 98,43	noventa e oito reais e quarenta e três centavos	R\$ 492,15	quatrocentos e noventa e dois reais e quinze centavos
40	Arquivo de aço — 4 gavotas pasta suspensa — AQ	Und	Multimoveis	1	R\$ 398,26	trezentos e noventa e oito reais e vinte e seis centavos	R\$ 398,26	trezentos e noventa e oito reais e vinte e seis centavos
41	Aparelho de ar condicionado 30,000 BTUS — Modelos split high wall	Und	Consul	1	R\$ 3.431,30	três mil, quatrocentos e trinta e um reais e trinta centavos	R\$ 3.431,30	três mil, quatrocentos e trinta e um reais e trinta centavos
42	Balança de prato — capacidade 15 Kg — BL (Modelo Proinfancia)	Und	Termisa	1	R\$ 707,61	setecentos e sete reais e sessenta e um centavos	R\$ 707,61	setecentos e sete reais e sessenta e um centavos
43	Batedeira — cinco velocidades — BT (Modelo Proinfancia)	Und	Consul	2	R\$ 188,65	cento e oitenta e oito reais e sessenta e cinco centavos	R\$ 377,30	trezentos e setenta e sete reais e trinta centavos
44	Máquina de lavar roupa capacidade de 6 Kg — MQ (Modelo Proinfancia)	Und	Consul	1	R\$ 1.081,12	um mil e oitenta e um reais e doze centavos	R\$ 1.081,12	um mil e oitenta e um reais e doze centavos
45	Cafeteira elétrica — CF (Modelo Proinfancia)	Und	Consul	1	R\$ 119,75	cento e dezenove reais e setenta e cinco centavos	R\$ 119,75	cento e dezenove reais e setenta e cinco centavos
46	Geladeira de uso doméstico frostfree, 410L — RFI (Modelo Proinfancia)	Und	Consul	2	R\$ 2.473,12	dois mil, quatrocentos e setenta e três reais e doze centavos	R\$ 4.946,24	quatro mil, novecentos e quarenta e seis reais e vinte e quatro centavos
47	Coifa industrial de exaustão — CO (Modelo Proinfancia)	Und	Imp	1	R\$ 2.216,18	dois mil, duzentos e dezesseis reais e dezoito centavos	R\$ 2.216,18	dois mil, duzentos e dezesseis reais e dezoito centavos
48	Ventilador de teto — VT (Modelo Proinfancia)	Und	Ager	9	R\$ 254,87	duzentos e cinquenta e quatro reais e oitenta e sete centavos	R\$ 2.293,83	dois mil, duzentos e noventa e três reais e oitenta e três centavos
49	Máquina secadora — 10 Kg — SC (Modelo Proinfancia)	Und	Stefany	1	R\$ 1.533,90	um mil, quinhentos e trinta e três reais e noventa centavos	R\$ 1.533,90	um mil, quinhentos e trinta e três reais e noventa centavos
50	Aparelho de ar condicionado 12,000 BTUS — Modelo spiiit high wall	Und	Consul	1	R\$ 973,24	novecientos e setenta e três reais e vinte e quatro centavos	R\$ 973,24	novecientos e setenta e três reais e vinte e quatro centavos
51	Aparelho de som microsystem — MS (Modelo Proinfancia)	Und	Sony	8	R\$ 404,04	quatrocentos e quatro reais e quatro centavos	R\$ 3.232,32	três mil, duzentos e trinta e dois reais e trinta e dois centavos



# COMERCIALRG

Regilânia Gonçalves Pereira EIRELI - ME.  
CNPJ: 21.859.579/0001-12 CGF: 06.443.255-6

RUA. PIO X, 905 – SALESIANOS– JUAZEIRO DO NORTE – CE.

FONE: 088 35722677. EMAIL: [comercialrg2015@hotmail.com](mailto:comercialrg2015@hotmail.com)

AGENCIA: 1598-9. CONTA. CORRENTE: 39762-8 BANCO DO BRASIL 001 CARIRI SHOPPING JUAZEIRO DO NORTE-CE



52	Liquidificador industrial — 8L — LQ1 (modelo proinfancia)	Und	Metvisa	1	R\$ 775,66	setecentos e setenta e cinco reais e sessenta e seis centavos	R\$ 775,66	setecentos e setenta e cinco reais e sessenta e seis centavos
53	Microondas 27L — MI (modelo Proinfancia)	Und	Consul	2	R\$ 413,59	quatrocentos e treze reais e cinquenta e nove centavos	R\$ 827,18	oitocentos e vinte e sete reais e dezoito centavos
54	Purificador de água refrigerado — PR (Modelo Proinfancia)	Und	Esmaitec	3	R\$ 497,64	quatrocentos e noventa e sete reais e sessenta e quatro centavos	R\$ 1.492,92	um mil, quatrocentos e noventa e dois reais e noventa e dois centavos
55	Aparelho de ar condicionado 18.000 BTUS — Modelo split high wali	Und	Consul	3	R\$ 1.345,60	um mil, trezentos e quarenta e cinco reais e sessenta centavos	R\$ 4.036,80	quatro mil e trinta e seis reais e oitenta centavos
56	Bebedouro elétrico individual pot. 125 — BB2 (Modelo Proinfanda)	Und	ibbl	2	R\$ 1.067,90	um mil e sessenta e sete reais e noventa centavos	R\$ 2.135,80	dois mil, cento e trinta e cinco reais e oitenta centavos
57	Espremedor de frutas semi-industrial — EP (Modelo Proinfanda)	Und	Consul	1	R\$ 220,83	duzentos e vinte reais e oitenta e três centavos	R\$ 220,83	duzentos e vinte reais e oitenta e três centavos
58	Centrífuga de frutas — 800W — C1 (Modelo Proinfanda)	Und	Consul	1	R\$ 318,65	trezentos e dezoito reais e sessenta e cinco centavos	R\$ 318,65	trezentos e dezoito reais e sessenta e cinco centavos
59	Liquidificador com 02 velocidades — LQ2 (Modelo Proinfanda)	Und	Consul	3	R\$ 95,78	noventa e cinco reais e setenta e oito centavos	R\$ 287,34	duzentos e oitenta e sete reais e trinta e quatro centavos
60	Fogão industrial — 06 bocas — FG1 (Modelo Proinfanda)	Und	Pro gas	1	R\$ 1.719,50	um mil, setecentos e dezenove reais e cinquenta centavos	R\$ 1.719,50	um mil, setecentos e dezenove reais e cinquenta centavos
61	Multiprocessador — 1 velocidade — MI (Modelo Proinfanda)	Und	Consul	1	R\$ 443,50	quatrocentos e quarenta e três reais e cinquenta centavos	R\$ 443,50	quatrocentos e quarenta e três reais e cinquenta centavos
62	Esterelizador — 6 mamadeiras microondas — ES (Modelo Proinfanda)	Und	Consul	3	R\$ 111,72	cento e onze reais e setenta e dois centavos	R\$ 335,16	trezentos e trinta e cinco reais e dezesseis centavos
63	Ferro elétrico a seco — FR (Modelo Proinfanda)	Und	Consul	2	R\$ 59,13	cinquenta e nove reais e treze centavos	R\$ 118,26	cento e dezoito reais e vinte e seis centavos
64	DVD player — DVD (Modelo Proinfanda)	Und	Mondial	2	R\$ 249,78	duzentos e quarenta e nove reais e setenta e oito centavos	R\$ 499,56	quatrocentos e noventa e nove reais e cinquenta e seis centavos
65	TV de LCD, 32" — TV (Modelo Proinfanda)	Und	Lg	2	R\$ 1.775,67	um mil, setecentos e setenta e cinco reais e sessenta e sete centavos	R\$ 3.551,34	três mil, quinhentos e cinquenta e um reais e trinta e quatro centavos



# COMERCIALRG

Regilânia Gonçalves Pereira EIRELI - ME.  
CNPJ: 21.859.579/0001-12 CGF: 06.443.255-6

RUA. PIO X, 905 – SALESIANOS – JUAZEIRO DO NORTE – CE.

FONE: 088 35722677. EMAIL: [comercialrg2015@hotmail.com](mailto:comercialrg2015@hotmail.com)

AGENCIA: 1598-9. CONTA. CORRENTE: 39762-8 BANCO DO BRASIL 001 CARIRI SHOPPING JUAZEIRO DO NORTE-CE



66	Freezer 420L horizontal — FZ (Modelo Proinfanda)	Und	Esmaltec	1	R\$ 1.913,17	um mil, novecentos e treze reais e dezessete centavos	R\$ 1.913,17	um mil, novecentos e treze reais e dezessete centavos
67	Bebedouro elétrico conjugado pot. 125-145 — BB1 (Modelo Proinfanda)	Und	ibbl	2	R\$ 1.320,00	um mil, trezentos e vinte reais	R\$ 2.640,00	dois mil, seiscentos e quarenta reais
68	Geladeira frostfree — capacidade 250L — RF2 (Modelo Proinfanda)	Und	Esmaltec	1	R\$ 1.619,00	um mil, seiscentos e dezenove reais	R\$ 1.619,00	um mil, seiscentos e dezenove reais
69	Fogão 04 bocas de uso doméstico — FG2 (Modelo Proinfancia)	Und	Consul	1	R\$ 354,00	trezentos e cinquenta e quatro reais	R\$ 354,00	trezentos e cinquenta e quatro reais
Valor Geral do lote 01							R\$ 106.865,13	
cento e seis mil, oitocentos e sessenta e cinco reais e treze centavos								

Declaramos que temos pleno conhecimento de aceitação e que cumprira todas as obrigações contidas no anexo I, termo de referência deste edital.

PROPOSTANTE: REGILANIA GONÇALVES PEREIRA EIRELI - ME CNPJ: 21.859.579/0001-12 CGF: 06.443.255-6

ENDEREÇO: RUA PIO X 905 SALESIANOS - JUAZEIRO DO NORTE -CE

AGENCIA: 1598 CONTA CORRENTE: 39762-8 BANCO DO BRASIL CARIRI SHOPPING JUAZEIRO DO NORTE-CE NUMERO: 001

FONE: 088 35722677 EMAIL: [comercialrg2015@hotmail.com](mailto:comercialrg2015@hotmail.com)

DATA DE ABERTURA: 13/10/2016 HORARIO DE ABERTURA: 09:00 HS

PRAZO DE ENTREGA: CONFORME EDITAL E CONTRATO VALIDADE DA PROPOSTA: 60 DIAS

JUAZEIRO DO NORTE-CE, 11 DE OUTUBRO DE 2016

  
REGILANIA GONÇALVES PEREIRA EIRELI - ME  
CNPJ: 21.859.579/0001-12

