



A.I.L. CONSTRUTORA LTDA - ME

CNPJ: 15.621.138/0001-85 RUA AUGUSTO DIAS DE OLIVEIRA, 815 -NOVO JUAZEIRO - JUAZEIRO DO NORTE - CE CEP: 63.031.760 - TEL.(88) 88148443. E-mail

a.i.l.construtoraltda@hotmail.com

OBRA: SERVIÇOS DE COLETA, TRANSPORTE, OPERACIONALIZAÇÃO E DISPOSIÇÃO FINAL DOS RESIDUOS

SOLIDOS PROVENIENTES DE DOMICILIOS, FEIRAS E PODAS

LOCAL: SEDE, DISTRITOS E ZONA RURAL DO MUNICIPIO DE BARBALHA-CE



ENCARGOS SOCIAIS

COD	DESCRIÇÃO	HORA %	MES %
A	GRUPO A		
A1	INSS	0,00	0,00
A2	SESI	1,50	1,50
A3	SENAI	1,00	1,00
A4	INCRA	0,20	0,20
A5	SEBRAE	0,60	0,60
A6	Salário Educação	2,50	2,50
A7	Seguro Contra Acidentes de Trabalho	3,00	3,00
A8	FGTS	8,00	8,00
A9	SECONCI	0,00	0,00
TOTAL		16,80	16,80

B	GRUPO B		
B1	Repouso Semanal Remunerado	17,87	0,00
B2	Feridos	3,72	0,00
B3	Auxílio - Enfermidade	0,91	0,69
B4	13º Salário	10,92	8,33
B5	Licença PaternidadeE	0,08	0,06
B6	Faltas Justificadas	0,73	0,56
B7	Dias de Chuvas	1,65	0,00
B8	Auxílio Acidente de Trabalho	0,12	0,09
B9	Férias Gozadas	10,42	7,96
B10	Salário Maternidade	0,03	0,02
TOTAL		46,45	17,71

C	GRUPO C		
C1	Aviso Prévio Indenizado	6,35	4,85
C2	Aviso Prévio Trabalhado	0,15	0,11
C3	Férias Indenizadas	3,56	2,72
C4	Depósito Rescisão Sem Justa Causa	4,84	3,69
C5	Indenização Adicional	0,53	0,41
TOTAL		15,43	11,78

D	GRUPO D		
D1	Reincidência de Grupo A sobre Grupo B	7,80	2,98
D2	Reincidência de Grupo A sobre Aviso Prévio Trabalhado e Reincidência do FGTS sobre Aviso Prévio Indenizado	0,53	0,41
TOTAL		8,33	3,39

Horista = 87,01%

Mensalista = 49,68%

A + B + C + D

Juazeiro do Norte-CE, 03 de Maio de 2017

A.I.L. CONSTRUTORA LTDA-ME
CNPJ: 15.621.138/0001-85

Pe° Pinto de Macedo Junior
CPF: 938.784.863-91
SÓCIO ADMINISTRADOR

A.I.L. Construtora Ltda
CNPJ 15.621.138/0001-85
Francisco Pereira de Sousa
Eng° CIVIL CREA - RN 2637-D

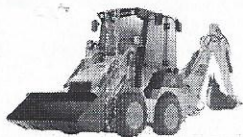

A.I.L. CONSTRUTORA LTDA - ME

CNPJ: 15.621.138/0001-85 RUA AUGUSTO DIAS DE OLIVEIRA, 815
 JUAZEIRO - JUAZEIRO DO NORTE - CE CEP: 63.031.760 - TEL.(88) 88148443. E-mail
 a.i.l.construtoraltda@hotmail.com

OBRA: SERVIÇOS DE COLETA, TRANSPORTE, OPERACIONALIZAÇÃO E DISPOSIÇÃO FINAL DOS RESÍDUOS
 SÓLIDOS PROVENIENTES DE DOMÍCIOS, FEIRAS E PODAS
 LOCAL: SEDE, DISTRITOS E ZONA RURAL DO MUNICÍPIO DE BARBALHA-CE



COMPOSIÇÕES DE PREÇOS UNITÁRIOS

COMP. 01 CONTROLE , GESTÃO E DESTINAÇÃO FINAL DOS RESÍDUOS SÓLIDOS - CAMINHÃO C/CARROCERIA DE MADEIRA						
ITEM	CÓD	DESCRIÇÃO	UNID	COEFICIENTE	PREÇO	TOTAL
MÃO DE OBRA						
1.0	I2380	MOTORISTA	H	168,00	8,00	1.344,00
TOTAL MÃO DE OBRA						1.344,00
EQUIPAMENTOS (HORARIO)						
2.0	I0582	CAMINHÃO C/CARROCERIA DE MADEIRA HP 184	H	153,00	22,00	3.366,00
TOTAL DE EQUIPAMENTOS						3.366,00
DEFAULT						
3.0	I2897	CONSTANTE DO TRANSPORTE	UND	0,0850	1,00	0,09
4.0	I2896	TRANSPORTE	TXKM	815,7471	1,00	815,75
TOTAL DE DEFAULT						815,83
TOTAL SIMPLES						5.525,83
ENCARGOS						1.169,41
BDI						0,00
TOTAL GERAL						6.695,25

COMP. 02 CONTROLE , GESTÃO E DESTINAÇÃO FINAL DOS RESÍDUOS SÓLIDOS - TRATOR DE ESTEIRA COM LAMINA E ESCARIFICADOR						
ITEM	CÓD	DESCRIÇÃO	UNID	COEFICIENTE	PREÇO	TOTAL
MÃO DE OBRA						
1.0	I2562	OPERADOR DE TRATOR DE ESTEIRAS	H	91,00	10,40	946,40
TOTAL MÃO DE OBRA						946,40
EQUIPAMENTOS (HORARIO)						
2.0	C3313	TRATOR DE ESTEIRA COM LÂMINA E ESCARIFICADOR (ALUGUEL)	H	50,00	172,00	8.600,00
TOTAL DE EQUIPAMENTOS						8.600,00
DEFAULT						
3.0	I2897	CONSTANTE DO TRANSPORTE	UND	0,8051	1,00	0,81
4.0	I2896	TRANSPORTE	TXKM	815,7471	1,00	815,75
TOTAL DE DEFAULT						816,55
TOTAL SIMPLES						10.362,95
ENCARGOS						823,46
BDI						0,00
TOTAL GERAL						11.186,41

COMP. 03 COLETA, GESTÃO, TRANSPORTE E DESTINAÇÃO FINAL DE RESÍDUOS SÓLIDOS						
ITEM	CÓD	DESCRIÇÃO	UNID	COEFICIENTE	PREÇO	TOTAL
1.0	COMP 01	CONTROLE , GESTÃO E DESTINAÇÃO FINAL DOS RESÍDUOS SÓLIDOS - CAMINHÃO C/CARROCERIA DE MADEIRA	UND	1,00	6.695,25	6.695,25
2.0	COMP 02	CONTROLE , GESTÃO E DESTINAÇÃO FINAL DOS RESÍDUOS SÓLIDOS - TRATOR DE ESTEIRA COM LAMINA E ESCARIFICADOR	UND	1,0000	11.186,41	11.186,41
TOTAL SIMPLES						17.881,66
ENCARGOS						0,00
BDI						0,00

A.I.L. CONSTRUTORA LTDA-ME
 CNPJ: 15.621.138/0001-85

Pe* Pinto de Macedo Junior
 CPF: 938.784.863-91
 SÓCIO ADMINISTRADOR

A.I.L. Construtora Ltda
 CNPJ 15.621.138/0001-85
 Francisco Pereira de Sousa
 Engº CIVIL CREA - RN 2637-D



A.I.L. CONSTRUTORA LTDA - ME

CNPJ: 15.621.138/0001-85 RUA AUGUSTO DIAS DE OLIVEIRA, 815 - NOVO JUAZEIRO - JUAZEIRO DO NORTE - CE CEP: 63.031.760 - TEL. (88) 88148443. E-mail: a.i.l.construtoraltda@hotmail.com

OBRA: SERVIÇOS DE COLETA, TRANSPORTE, OPERACIONALIZAÇÃO E DISPOSIÇÃO FINAL DOS RESÍDUOS SÓLIDOS PROVENIENTES DE DOMÍCIOS, FEIRAS E PODAS
LOCAL: SEDE, DISTRITOS E ZONA RURAL DO MUNICÍPIO DE BARBALHA-CE



COMPOSIÇÕES DE PREÇOS UNITÁRIOS

					TOTAL GERAL	17.881,66
					VOLUMENTO DE SERVIÇO M3/MÊS	4.735,57
					PREÇO UNITÁRIO (R\$/M3)	3,78

COMP. 04 COLETA E TRANSPORTE DE RESÍDUOS SÓLIDOS URBANOS, CAMINHÃO BASCULANTE						
ITEM	CÓD	DESCRIÇÃO	UNID	COEFICIENTE	PREÇO	TOTAL
MÃO DE OBRA						
1.0	I2380	MOTORISTA	H	168,00	8,00	1.344,00
						TOTAL MÃO DE OBRA
						1.344,00
EQUIPAMENTOS (HORARIO)						
2.0	I0577	CAMINHÃO BASCULANTE 12M3 - ALUGUÉL	H	154,00	26,72	4.114,88
						TOTAL DE EQUIPAMENTOS
						4.114,88
DEFAULT						
3.0	I2897	CONSTANTE DO TRANSPORTE	UND	0,8051	1,00	0,81
4.0	I2896	TRANSPORTE	TXKM	815,7471	1,00	815,75
						TOTAL DE DEFAULT
						816,55
						TOTAL SIMPLES
						6.275,43
						ENCARGOS
						1.169,41
						BDI
						0,00
						TOTAL GERAL
						7.444,85

COMP. 05 COLETA E TRANSPORTE DE RESÍDUOS SÓLIDOS URBANOS, CAMINHÃO COM CARROCERIA DE MADEIRA						
ITEM	CÓD	DESCRIÇÃO	UNID	COEFICIENTE	PREÇO	TOTAL
MÃO DE OBRA						
1.0	I2380	MOTORISTA	H	168,00	8,00	1.344,00
						TOTAL MÃO DE OBRA
						1.344,00
EQUIPAMENTOS (HORARIO)						
2.0	I0582	CAMINHÃO COM CARROCERIA DE MADEIRA HP 184	H	153,00	22,00	3.366,00
						TOTAL DE EQUIPAMENTOS
						3.366,00
DEFAULT						
3.0	I2897	CONSTANTE DO TRANSPORTE	UND	0,8051	1,00	0,81
4.0	I2896	TRANSPORTE	TXKM	815,7471	1,00	815,75
						TOTAL DE DEFAULT
						816,55
						TOTAL SIMPLES
						5.526,55
						ENCARGOS
						1.169,41
						BDI
						0,00
						TOTAL GERAL
						6.695,97

COMP. 06 COLETA E TRANSPORTE DE RESÍDUOS SÓLIDOS URBANOS, CAMINHÃO COMPACTADOR						
ITEM	CÓD	DESCRIÇÃO	UNID	COEFICIENTE	PREÇO	TOTAL
MÃO DE OBRA						
1.0	I2380	MOTORISTA	H	168,00	8,00	1.344,00
						TOTAL MÃO DE OBRA
						1.344,00
EQUIPAMENTOS (HORARIO)						

+

[Handwritten signature]

[Handwritten signature]

M



A.I.L. CONSTRUTORA LTDA - ME

CNPJ: 15.621.138/0001-85 RUA AUGUSTO DIAS DE OLIVEIRA, 815
JUAZEIRO - JUAZEIRO DO NORTE - CE CEP: 63.031.760 - TEL.(88) 88148443. E-mail:
a.i.l.construtoraltda@hotmail.com

OBRA: SERVIÇOS DE COLETA, TRANSPORTE, OPERACIONALIZAÇÃO E DISPOSIÇÃO FINAL DOS RESIDUOS
SOLIDOS PROVENIENTES DE DOMICILIOS, FEIRAS E PODAS
LOCAL: SEDE, DISTRITOS E ZONA RURAL DO MUNICIPIO DE BARBALHA-CE



COMPOSIÇÕES DE PREÇOS UNITÁRIOS

ITEM	COTAÇÃO DE PREÇOS	DESCRIÇÃO	UNID	COEFICIENTE	PREÇO	TOTAL
2.0		CAMINHÃO COMPACTADOR	H	1,00	12.925,00	12.925,00
TOTAL DE EQUIPAMENTOS						12.925,00
DEFAULT						
3.0	I2897	CONSTANTE DO TRANSPORTE	UND	0,8051	1,00	0,81
4.0	I2896	TRANSPORTE	TXKM	815,7471	1,00	815,75
TOTAL DE DEFAULT						816,55
TOTAL SIMPLES						15.085,55
ENCARGOS						1.169,41
BDI						0,00
TOTAL GERAL						16.254,97

COMP. 07 COLETA E TRANSPORTE DE RESIDUOS SOLIDOS URBANOS						
ITEM	CÓD	DESCRIÇÃO	UNID	COEFICIENTE	PREÇO	TOTAL
1.0	COMP 04	COLETA E TRANSPORTE DE RESIDUOS SOLIDOS URBANOS, CAMINHÃO BASCULANTE	UND	2,00	7.444,85	14.889,69
2.0	COMP 05	COLETA E TRANSPORTE DE RESIDUOS SOLIDOS URBANOS, CAMINHÃO COM CARROCERIA DE MADEIRA	UND	7,0000	6.695,97	46.871,77
3.0	COMP 06	COLETA E TRANSPORTE DE RESIDUOS SOLIDOS URBANOS, CAMINHÃO COMPACTADOR	UND	1,0000	16.254,97	16.254,97
TOTAL SIMPLES						78.016,43
ENCARGOS						0,00
BDI						0,00
TOTAL GERAL						78.016,43
VOLUMENTO DE SERVIÇO M3/MÊS						4.735,57
PREÇO UNITÁRIO (R\$/M3)						16,47

COMP. 08 PODA ARBOREA DE PRAÇAS, JARDINS E PATRIMONIOS PÚBLICOS						
ITEM	CÓD	DESCRIÇÃO	UNID	COEFICIENTE	PREÇO	TOTAL
MÃO DE OBRA						
1.0	I2543	SERVENTE (PODADOR)	H	192,01	4,88	937,01
TOTAL MÃO DE OBRA						937,01
TOTAL SIMPLES						937,01
ENCARGOS						815,29
BDI						0,00
TOTAL GERAL						1.752,30
VOLUMENTO DE SERVIÇO M3/MÊS						712,12
PREÇO UNITÁRIO (R\$/M3)						2,46

A.I.L. CONSTRUTORA LTDA-ME
CNPJ:15.621.138/0001-85

Francisco de Macedo Júnior
CPF:938.784.863-91
SÓCIO ADMINISTRADOR

A.I.L. Construtora Ltda
CNPJ 15.621.138/0001/85

Francisco Pereira de Sousa
Engº CIVIL CREA - RN 2637/E

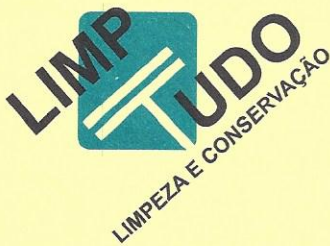

À Comissão de Licitação da Prefeitura Municipal de Barbalha – Ce
CONCORRÊNCIA PÚBLICA Nº 2017.03.30.2
Data da Licitação: 03 de maio de 2017 às 09:00h

CARTA PROPOSTA

Vimos através desta apresentar proposta de preços para execução dos SERVIÇOS A SEREM PRESTADOS NA COLETA, TRANSPORTE, OPERACIONALIZAÇÃO E DESTINAÇÃO FINAL DE RESÍDUOS SÓLIDOS PROVENIENTES DE DOMICÍLIOS, FEIRAS E PODAS DA SEDE E DOS DISTRITOS DO MUNICÍPIO DE BARBALHA/CE, conforme orçamento básico em anexo, pelo valor global de R\$ 1.158.217,65 (UM MILHÃO, CENTO E CINQUENTA E OITO MIL, DUZENTOS E DEZESSETE REAIS E SESSENTA E CINCO CENTAVOS)

Caso nos seja adjudicado, nos comprometemos a assinar o contrato no prazo determinado no documento de convocação, indicando para esse fim o Sr. Mark Augusto Lara Pereira, Carteira de Identidade nº. 302202110-SSP-SP e CPF nº 213.085.088-08, como Sócio Proprietário desta empresa.

Informamos que o prazo de validade da nossa proposta é de 60 (sessenta) dias corridos, a contar da data de entrega da documentação, com prazo de execução de 09 (nove) meses.

Finalizando, declaramos que assumimos inteira responsabilidade pela execução dos serviços objeto deste Edital, que nos valores estão inclusos todos os tributos, encargos trabalhistas, previdenciários, fiscais e comerciais, taxas, fretes, seguros, deslocamentos de pessoal, custos e demais despesas que possam incidir sobre a execução dos serviços, que serão executados conforme exigência editalícia e contratual, e que serão iniciados dentro do prazo indicado no edital após o recebimento da Ordem de Serviço.

Fortaleza-Ce, 02 de maio de 2017.

Mark Augusto Lara Pereira
LIMPTUDO Serv. de Limp. e Cons. Ltda.
Mark Augusto Lara Pereira
Sócio Diretor

[Handwritten signature]



1º OFÍCIO 3.47 3-298-4
RECONHECIMENTO DE ASSINATURA
EUSÉBIO-CE
Reconheço por *Semelhança*
Mark Augusto Lara Pereira
Eusébio-CE
02 MAI 2017
Em Testemunho *[Handwritten signature]* da verdade
JAIME PORFÍRIO SAMPAIO JÚNIOR - 1º TABELIÃO
FLANCLECIA JACINTO SAMPAIO - Esc. Substituta

[Handwritten signature]



CONTRATAÇÃO DE SERVIÇOS A SEREM PRESTADOS NA COLETA, TRANSPORTE, OPERACIONALIZAÇÃO E DESTINAÇÃO FINAL DE RESÍDUOS :
 LOCAL: SEDE E DISTRITOS
 MUNICÍPIO: BARBALHA - CEARÁ

COMPOSIÇÃO DE PREÇOS UNITÁRIOS

Item	Composição/Insumo	Und	Coefficiente	P.unitário	P.total				
COMP 1	CONTROLE, GESTÃO E DESTINAÇÃO FINAL DOS RESÍDUOS SÓLIDOS - CAMINHÃO COM CARROCERIA DE MADEIRA MAO DE OBRA MOTORISTA T O T A L MÃO DE OBRA EQUIPAMENTOS (C/HORARIO) CAMINHÃO CARROCERIA DE MADEIRA HP 184 T O T A L EQUIPAMENTOS DEFAULT CONSTANTE DO TRANSPORTE TRANSPORTE T O T A L DEFAULT	H R\$ H R\$ H R\$	166,320 1.330,56 153,000 4.049,91 0,8051 815,7471 808,39	8,00 26,47	1330,56 4049,91	7.346,58	M3		
	Mão de Obra 1.330,56		Total L.S. 1.157,72	DEFAULT 808,39	Equipam. 4049,91	BDI -	Total Geral 7.346,58		
COMP 2	CONTROLE, GESTÃO E DESTINAÇÃO FINAL DOS RESÍDUOS SÓLIDOS - TRATOR DE ESTEIRAS COM LÂMINA E ESCRIFICADOR MAO DE OBRA OPEPADOR DE TRATOR DE ESTEIRAS T O T A L MÃO DE OBRA EQUIPAMENTOS (C/HORARIO) TRATOR DE ESTEIRAS COM LÂMINA E ESCARIFICADOR (ALUGUEL) T O T A L EQUIPAMENTOS DEFAULT CONSTANTE DO TRANSPORTE TRANSPORTE T O T A L DEFAULT	H R\$ H R\$ H H R\$	90,090 936,94 50,000 8.634,00 0,8051 815,7471 808,39	10,40 172,68	936,94 8634,00	11.194,56	M3		
	Mão de Obra 936,94		Total L.S. 815,23	DEFAULT 808,39	Equipam. 8634,00	BDI -	Total Geral 11.194,56		
COMP 3	CONTROLE, GESTÃO, TRANSPORTE E DESTINAÇÃO FINAL DOS RESÍDUOS SÓLIDOS M³ DESCRIMINAÇÃO DOS SERVIÇOS CONTROLE, GESTÃO E DESTINAÇÃO FINAL DOS RESÍDUOS SÓLIDOS - CAMINHÃO COM CARROCERIA DE MADEIRA HP 184 CONTROLE GESTÃO E DESTINAÇÃO FINAL DOS RESÍDUOS SÓLIDOS - TRATOR DE ESTEIRAS COM LÂMINA E ESCRIFICADOR	UND UND	1,000 1,000	7.346,58 11.194,56	7346,58 11194,56	18.541,14	M3		
	Mão de Obra 18.541,14		Total L.S.	DEFAULT	Equipam.	BDI	Total Geral		
	VOLUME DE SERVIÇOS M³ / MÉS PREÇO UNITÁRIO						18.541,14	4.735,57 3,92	
COMP 4	COLETA E TRANSPORTE DE RESÍDUOS SÓLIDOS URBANOS - CAMINHÃO BASCULANTE MAO DE OBRA MOTORISTA T O T A L MÃO DE OBRA EQUIPAMENTOS (C/HORARIO) CAMINHÃO BASCULANTE 12 M³ - ALUGUEL T O T A L EQUIPAMENTOS DEFAULT CONSTANTE DO TRANSPORTE TRANSPORTE T O T A L DEFAULT	H R\$ H R\$ H H R\$	166,320 1.330,56 154,000 4.073,30 0,8051 815,7471 808,39	8,00 26,45	1330,56 4073,30	7.369,97	M3		
	Mão de Obra 1.330,56		Total L.S. 1.157,72	DEFAULT 808,39	Equipam. 4073,30	BDI -	Total Geral 7.369,97		

Mark Augusto Lara Pereira
 LIMPTUDO Serv. de Limp. e Cons. Ltda
 Mark Augusto Lara Pereira
 Sócio Administrador

MATRIZ - CNPJ 03.825.354/0001-63
 Rua Antônio Sá e Silva, 1404 - Tamatanduba
 Tel. (85) 3260.9140 - Fax (85) 3260.9166
 CEP 61.760-000 - Eusébio - Ceará
 E-mail: adm@limptudo.com

FILIAL - CNPJ 03.825.354/0004-06
 Rua Pergentino Maia, 1284 A - Messejana
 Tel. (85) 3113.3075 - CEP 60.840-015
 Fortaleza - Ceará
 E-mail: limptudofilial@gmail.com



CONTRATAÇÃO DE SERVIÇOS A SEREM PRESTADOS NA COLETA, TRANSPORTE, OPERACIONALIZAÇÃO E DESTINAÇÃO FINAL DE RESÍDUOS SÓLIDOS - LOCAL SEDE E DISTRITOS

MUNICÍPIO: BARBALHA - CEARÁ

COMP 5	COLETA E TRANSPORTE DE RESÍDUOS SÓLIDOS URBANOS - CAMINHÃO COM CARROCERIA DE MADEIRA					7.346,58	M3
	MAO DE OBRA						
	MOTORISTA	H	166,320	8,00	1330,56		
	T O T A L MÃO DE OBRA	R\$	1.330,56				
	EQUIPAMENTOS (C/HORARIO)						
	CAMINHÃO CARROCERIA DE MADEIRA HP 184	H	153,000	26,47	4049,91		
	T O T A L EQUIPAMENTOS	R\$	4.049,91				
	DEFALT						
	CONSTANTE DO TRANSPORTE	H	0,8051	0,99	0,80		
	TRANSPORTE	H	815,7471	0,99	807,59		
	T O T A L DEFALT	R\$	808,39				
	Mão de Obra		1.330,56				
	Total L.S.		1.157,72				
	DEFALT		808,39				
	Equipam.		4049,91				
	BDI		-				
	Total Geral					16.092,42	M3
COMP 6	COLETA E TRANSPORTE DE RESÍDUOS SÓLIDOS URBANOS - CAMINHÃO COMPACTADOR						
	MAO DE OBRA						
	MOTORISTA	H	166,320	8,00	1330,56		
	T O T A L MÃO DE OBRA	R\$	1.330,56				
	EQUIPAMENTOS (C/HORARIO)						
	CAMINHÃO COMPACTADOR	UNxMÊS	1,000	12.795,75	12795,75		
	T O T A L EQUIPAMENTOS	R\$	12.795,75				
	DEFALT						
	CONSTANTE DO TRANSPORTE	H	0,8051	0,99	0,80		
	TRANSPORTE	H	815,7471	0,99	807,59		
	T O T A L DEFALT	R\$	808,39				
	Mão de Obra		1.330,56				
	Total L.S.		1.157,72				
	DEFALT		808,39				
	Equipam.		12795,75				
	BDI		-				
	Total Geral					16.092,42	M3
COMP 6	COLETA E TRANSPORTE DE RESÍDUOS SÓLIDOS URBANOS - CAMINHÃO BASCULANTE						
	DESCRIMINAÇÃO DOS SERVIÇOS						
	COLETA E TRANSPORTE DE RESÍDUOS SÓLIDOS URBANOS - CAMINHÃO BASCULANTE	UND	2,000	7.369,97	14739,94		
	COLETA E TRANSPORTE DE RESÍDUOS SÓLIDOS URBANOS - CAMINHÃO COM CARROCERIA DE MADEIRA	UND	7,000	7.346,58	51426,06		
	COLETA E TRANSPORTE DE RESÍDUOS SÓLIDOS URBANOS - CAMINHÃO COM CARROCERIA DE MADEIRA	UND	1,000	16.092,42	16092,42		
	Mão de Obra		82.258,42				
	Total L.S.		1.157,72				
	DEFALT		808,39				
	Equipam.		12795,75				
	BDI		-				
	Total Geral					82.258,42	M3
	VOLUME DE SERVIÇOS M³ / MÊS						
	PREÇO UNITÁRIO						
							17,37
COMP 3	PODA ARBÓREA DE PRAÇAS, JARDINS E PATRIMÔNIOS PÚBLICOS						
	MAO DE OBRA						
	SERVENTE (PODADOR)	H	190,090	4,88	927,64		
	T O T A L MÃO DE OBRA	R\$	927,64				
	Mão de Obra		927,64				
	Total L.S.		807,14				
	Mat./Serv.						
	Equipam.						
	BDI						
	Total Geral					1.734,78	M3
	VOLUME DE SERVIÇOS M³ / MÊS						
	PREÇO UNITÁRIO						2,44

Mark Augusto Lara Pereira
 LIMPTUDO Serv. de Limp. e Cons. Ltda
 Mark Augusto Lara Pereira
 Sócio Administrador

MATRIZ - CNPJ 03.825.354/0001-63
 Rua Antônio Sá e Silva, 1404 - Tamatanduba
 Tel. (85) 3260.9140 - Fax (85) 3260.9166
 CEP 61.760-000 - Eusébio - Ceará
 E-mail: adm@limptudo.com

FILIAL - CNPJ 03.825.354/0004-06
 Rua Pergentino Maia, 1284 A - Messejana
 Tel. (85) 3113.3075 - CEP 60.840-015
 Fortaleza - Ceará
 E-mail: limptudofilial@gmail.com



CONTRATAÇÃO DE SERVIÇOS A SEREM PRESTADOS NA COLETA, TRANSPORTE, OPERACIONALIZAÇÃO E DESTINAÇÃO FINAL DE RESÍDUOS
LOCAL: SEDE E DISTRITOS
MUNICÍPIO: BARBALHA - CEARÁ
BASE DE PREÇO: TABELA SEINFRA 024.1 / COMPOSIÇÃO DE PREÇO UNITÁRIO

PLANILHA ORÇAMENTÁRIA

ITEM	COMP	DESCRIÇÃO	UN	QUANT.	VALOR UNIT.	VALOR TOTAL
1		COLETA, GESTÃO, TRANSPORTE E DESTINAÇÃO FINAL DOS RESÍDUOS SÓLIDOS				
1.1	COMP 1	CONTROLE, GESTÃO, E DESTINAÇÃO FINAL DOS RESÍDUOS	M3	4.735,57	R\$ 3,92	R\$ 18.541,14
1.2	COMP 2	COLETA E TRANSPORTE DE RESÍDUOS SÓLIDOS URBANOS	M3	4.735,57	R\$ 17,37	R\$ 82.258,42
2		MANUTENÇÃO E CONSERVAÇÃO DE PRAÇAS E ÁREAS URBANAS				
2.1	COMP 3	PODA ARBÓREA DE PRAÇAS, JARDINS E PATRIMÔNIOS PÚBLICOS	M3	712,12	R\$ 2,44	R\$ 1.734,78
SUBTOTAL						R\$ 102.534,34
VALOR DO BDI = 25,51%						R\$ 26.156,51
VALOR TOTAL MENSAL						R\$ 128.690,85
VALOR TOTAL 09 MESES						R\$ 1.158.217,65

Mark Augusto Lara Pereira
LIMPTUDO Serv. de Limp. e Cons. Ltda
Mark Augusto Lara Pereira
Sócio Administrador

[Handwritten signatures]

MATRIZ - CNPJ 03.825.354/0001-63
Rua Antônio Sá e Silva, 1404 - Tamatanduba
Tel. (85) 3260.9140 - Fax (85) 3260.9166
CEP 61.760-000 - Eusébio - Ceará
E-mail: adm@limptudo.com

FILIAL - CNPJ 03.825.354/0004-06
Rua Pergentino Maia, 1284 A - Messejana
Tel. (85) 3113.3075 - CEP 60.840-015
Fortaleza - Ceará
E-mail: limptudofilial@gmail.com



CONTRATAÇÃO DE SERVIÇOS A SEREM PRESTADOS NA COLETA, TRANSPORTE, OPERACIONALIZAÇÃO E DESTINAÇÃO FINAL DE RESÍDUOS SÓLIDOS PROVENIENTES DE DOMICÍLIOS, FEIRAS E PODAS LOCAL, SEDE E DISTRITOS MUNICÍPIO: BARBALHA - CEARÁ

CRONOGRAMA FÍSICO - FINANCEIRO										
Item	Discriminação	%	VALOR MENSAL	VALOR DO BDI	VALOR CONTRATO	%	30 dias	%	60 dias	%
1	CONTROLE, GESTÃO, E DESTINAÇÃO FINAL DOS RESÍDUOS SÓLIDOS	18,08%	R\$ 18.541,14	R\$ 4.729,85	R\$ 209.438,85	11,11%	R\$ 23.268,66	11,11%	R\$ 23.268,66	11,11%
2	COLETA E TRANSPORTE DE RESÍDUOS SÓLIDOS URBANOS	80,23%	R\$ 82.258,42	R\$ 20.984,12	R\$ 929.182,89	11,11%	R\$ 103.232,22	11,11%	R\$ 103.232,22	11,11%
3	PODA ARBÓREA DE PRAÇAS, JARDINS E PATRIMÔNIOS PÚBLICOS	1,69%	R\$ 1.734,78	R\$ 442,54	R\$ 19.595,91	11,11%	R\$ 2.177,11	11,11%	R\$ 2.177,11	11,11%
TOTAL GERAL		100,00%	R\$ 102.534,34	R\$ 26.156,51	R\$ 1.158.217,65	11,11%	R\$ 128.677,99	11,11%	R\$ 128.677,99	11,11%
TOTAL PARCIAL						11,11%	R\$ 128.677,99	22,22%	R\$ 257.355,98	33,33%
TOTAL ACUMULADO										

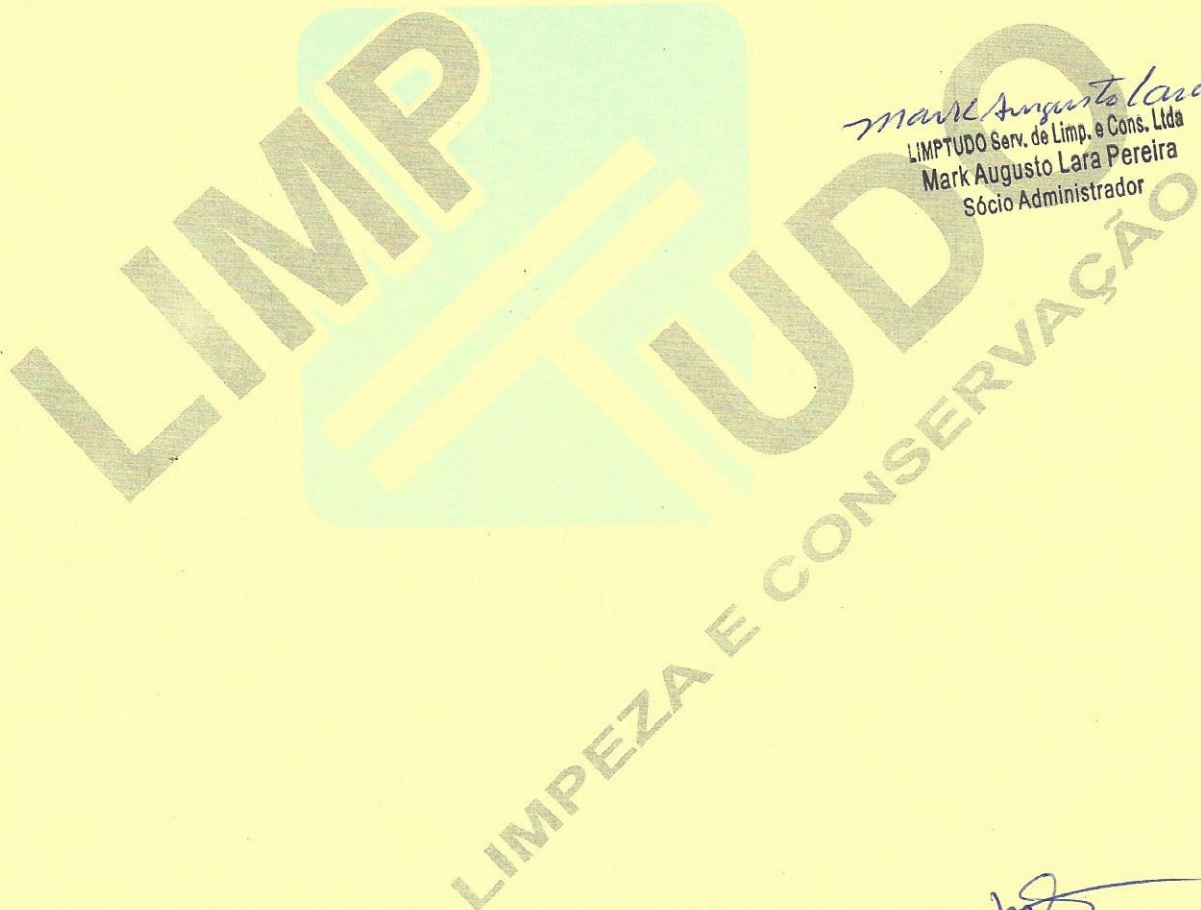

Mark Augusto Lara Pereira
 LIMPTUDO Serv. de Limp. e Cons. Ltda
 Mark Augusto Lara Pereira
 Sócio Administrador

[Handwritten signatures]

MATRIZ - CNPJ 03.825.354/0001-63
 Rua Antônio Sá e Silva, 1404 - Tamatanduba
 Tel. (85) 3260.9140 - Fax (85) 3260.9166
 CEP 61.760-000 - Eusébio - Ceará
 E-mail: adm@limptudo.com

FILIAL - CNPJ 03.825.354/0004-06
 Rua Pergentino Maia, 1284 A - Messejana
 Tel. (85) 3113.3075 - CEP 60.840-015
 Fortaleza - Ceará
 E-mail: limptudofilial@gmail.com

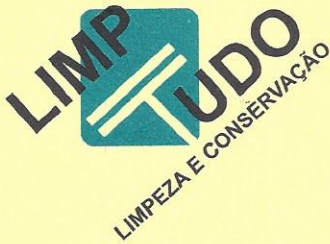

90 dias	%	120 dias	%	150 dias	%	180 dias	%	210 dias	%	240 dias	%	270 dias
R\$ 23.268,66	11,11%	R\$ 23.268,66	11,11%	R\$ 23.268,66	11,11%	R\$ 23.268,66	11,11%	R\$ 23.268,66	11,11%	R\$ 23.268,66	11,12%	R\$ 23.289,60
R\$ 103.232,22	11,11%	R\$ 103.232,22	11,11%	R\$ 103.232,22	11,11%	R\$ 103.232,22	11,11%	R\$ 103.232,22	11,11%	R\$ 103.232,22	11,12%	R\$ 103.325,14
R\$ 2.177,11	11,11%	R\$ 2.177,11	11,11%	R\$ 2.177,11	11,11%	R\$ 2.177,11	11,11%	R\$ 2.177,11	11,11%	R\$ 2.177,11	11,12%	R\$ 2.179,07
R\$ 128.677,99	11,11%	R\$ 128.677,99	11,11%	R\$ 128.677,99	11,11%	R\$ 128.677,99	11,11%	R\$ 128.677,99	11,11%	R\$ 128.677,99	11,12%	R\$ 128.793,81
R\$ 386.033,97	44,44%	R\$ 514.711,96	55,55%	R\$ 643.389,95	66,66%	R\$ 772.067,94	77,77%	R\$ 900.745,93	88,88%	R\$ 1.029.423,92	100,00%	R\$ 1.158.217,65

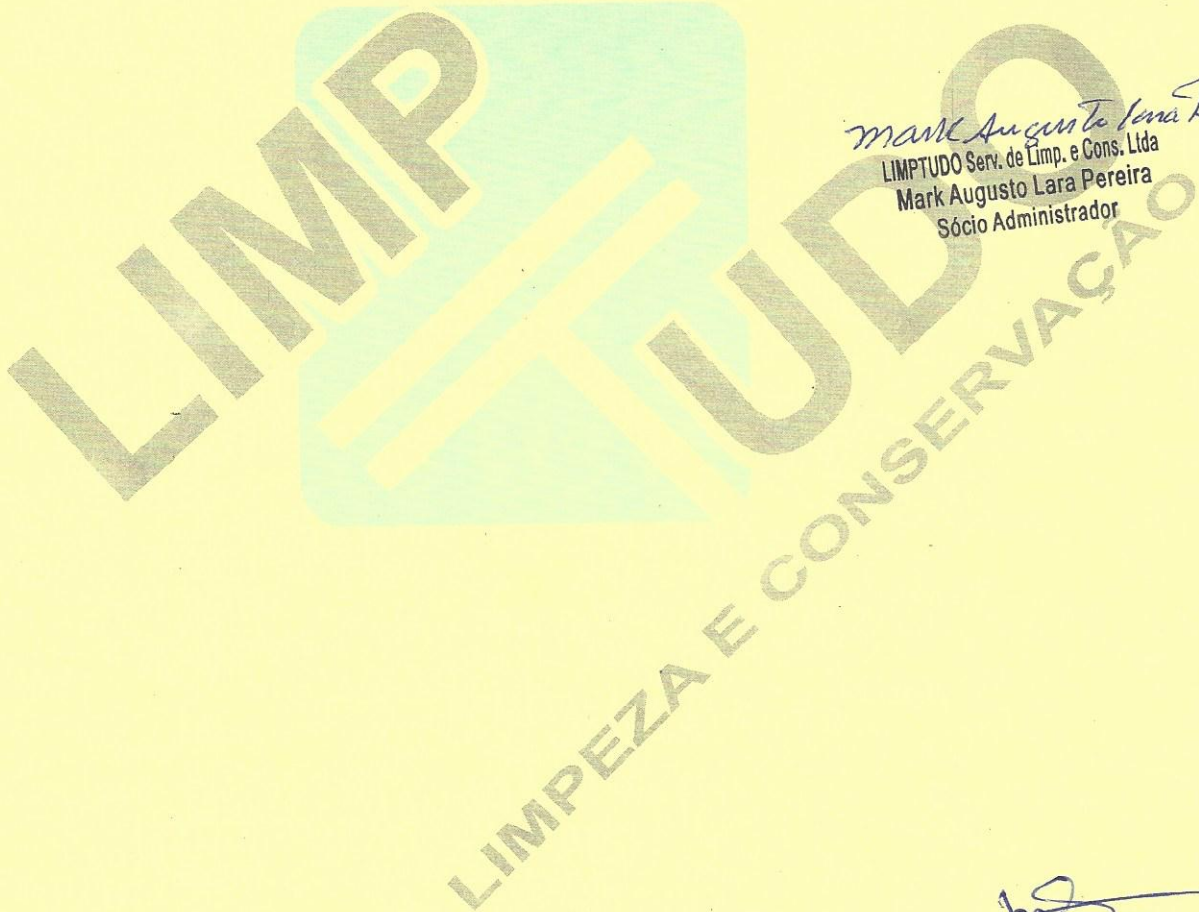

Mark Augusto Lara Pereira
 LIMPTUDO Serv. de Limp. e Cons. Ltda
 Mark Augusto Lara Pereira
 Sócio Administrador

MS

Alf...

A

MATRIZ - CNPJ 03.825.354/0001-63
 Rua Antônio Sá e Silva, 1404 - Tamatanduba
 Tel. (85) 3260.9140 - Fax (85) 3260.9166
 CEP 61.760-000 - Eusébio - Ceará
 E-mail: adm@limptudo.com

FILIAL - CNPJ 03.825.354/0004-06
 Rua Pergentino Maia, 1284 A - Messejana
 Tel. (85) 3113.3075 - CEP 60.840-015
 Fortaleza - Ceará
 E-mail: limptudofilial@gmail.com

CONTRATAÇÃO DE SERVIÇOS A SEREM PRESTADOS NA COLETA, TRANSPORTE, OPERACIONALIZAÇÃO E DESTI
LOCAL: SEDE E DISTRITOS
MUNICÍPIO: BARBALHA - CEARÁ

PLANILHA DE ENCARGOS SOCIAIS

ENCARGOS SOCIAIS

HORISTAS

JORNADA MENSAL DE TRABALHO	220/30	220H	7,3333 H
JORNADA DIARIA DE TRABALHO	52X7,3333		381,33 H
DESCANSO SEMANAL	13X7,3332		95,33 H
FERIADOS -	15X7,3333X15%		16,50 H
AUXILIO ENFERMIDADE	15X7,3333X19,4%		7,11 H
LICENÇA PATERNIDADE	12,96X7,3333		95,04 H
DIAS DE CHUVAS/FALTAS/ETC.			
HORAS PRODUTIVAS P/ ANO			2081,34

1.0 ENCARGOS BÁSICOS

1.1	INSS	0,00%
1.2	SESI	1,50%
1.3	SENAI	1,00%
1.4	INCRA	0,20%
1.5	SEBRAE	0,60%
1.6	SALARIO EDUCAÇÃO	2,50%
1.7	SEGURO DE ACIDENTES DE TRABALHO	3,00%
1.8	FGTS	8,00%
1.9	SECONCI	0,00%
	TOTAL DOS ENCARGOS SOCIAIS BASICOS	16,80%

2.0 ENCARGOS SOCIAIS C/INCIDÊNCIA DE 1.0

2.1	REPOUSO SEMANAL REMUNERADO	17,87%
2.2	FERIADOS	3,72%
2.3	AUXILIO ENFERMIDADE	0,91%
2.4	13º SALARIO	10,92%
2.5	LICENÇA PATERNIDADE	0,08%
2.6	FALTAS JUSTIFICADAS	0,73%
2.7	DIAS DE CHUVAS	1,65%
2.8	AUXILIO ACIDENTE DE TRABALHO	0,12%
2.9	FERIAS GOZADAS	10,42%
2.10	SALARIO MATERNIDADE	0,03%
	TOTAL DE ENCARGOS SOCIAIS C/ INCIDENCIAS DE 1.0	46,45%

3.0 ENCARGOS SOCIAIS S/ INCIDÊNCIA DE 1.0

3.1	AVISO PREVIO IDENIZADO	6,35%
3.2	AVISO PREVIO TRABALHADO	0,15%
3.3	FERIAS IDENIZADAS	3,56%
3.4	DEPOSITO RESCISAO SEM JUSTA CAUSA	4,84%
3.5	IDENIZAÇÃO ADICIONAL	0,53%
	TOTAL DE ENCARGOS SOCIAIS QUE NAO RECEBEM INCIDENCIAS DE A	15,43%

4.0 TAXA DE REINCIDENCIA DE UM GRUPO SOBRE O OUTRO

4.1	REINCIDENCIA DE GRUPO A SOBRE GRUPO B	7,80%
-----	---------------------------------------	-------

4.2	REINCIDÊNCIA DE GRUPO A SOBRE AVISO RÉVIO TRABALHADO E REINCIDÊNC	0,53%
	TOTAL DE TAXA DE REINCIDENCIA DE UM GRUPO SOBRE O OUTRO	8,33%

5.0	ENCARGOS SOCIAIS TOTAIS	87,01%
-----	--------------------------------	---------------

Mark Augusto Lara Pereira
LIMPTUDO Serv. de Limp. e Cons. Ltda
Mark Augusto Lara Pereira
Sócio Administrador



CONTRATAÇÃO DE SERVIÇOS A SEREM PRESTADOS NA COLETA, TRANSPORTE, OPERACIONALIZAÇÃO E LOCAL: SEDE E DISTRITOS
MUNICÍPIO: BARBALHA - CEARÁ

COMPOSIÇÃO DO BDI

PARÂMETROS ADOTADOS		
GRUPO A Despesas Indiretas		
AC	ADMINISTRAÇÃO CENTRAL	4,93%
DF	DESPESAS FINANCEIRAS	0,99%
R	RISCO	1,39%
Total do Grupo A =		7,31%
GRUPO B Benefício		
G	GARANTIA/SEGUROS	0,50%
L	LUCRO	8,04%
Total do Grupo B =		8,54%
GRUPO C Impostos		
I1	PIS	0,65%
I2	COFINS	3,00%
I3	ISS	3,50%
I4	CPBR(2% APENAS QUANDO TIVER DESONERAÇÃO INSS)	
Total do Grupo C =		7,15%

Cálculo do B.D.I

$$BDI = \frac{(1+AC+S+R+G)(1+DF)(1+L)-1}{(1-I)}$$

Bonificação Sobre Despesas indiretas (B.D.I) =

25.51%

Mark Augusto Lara Pereira
LIMPTUDO Serv. de Limp. e Cons. Ltda
Mark Augusto Lara Pereira
Sócio Administrador

MATRIZ - CNPJ 03.825.354/0001-63
Rua Antônio Sá e Silva, 1404 - Tamatanduba
Tel. (85) 3260.9140 - Fax (85) 3260.9166
CEP 61.760-000 - Eusébio - Ceará
E-mail: adm@limptudo.com

FILIAL - CNPJ 03.825.354/0004-06
Rua Pergentino Maia, 1284 A - Messejana
Tel. (85) 3113.3075 - CEP 60.840-015
Fortaleza - Ceará
E-mail: limptudofilial@gmail.com



CONTRATAÇÃO DE SERVIÇOS A SEREM PRESTADOS NA COLETA, TRANSPORTE, OPERACIONALIZAÇÃO E
LOCAL: SEDE E DISTRITOS
MUNICÍPIO: BARBALHA - CEARÁ

PLANILHA DE IMPOSTOS/TAXAS

I	Impostos	
I1	PIS	0,65%
I2	COFINS	3,00%
I3	ISS	3,50%
I4	CPBR(2% APENAS QUANDO TIVER DESONERAÇÃO INSS)	0,00%
Total dos Impostos/Taxas =		7,15%

Mark Augusto Lara Pereira
LIMPTUDO Serv. de Limp. e Cons. Ltda
Mark Augusto Lara Pereira
Sócio Administrador

MATRIZ - CNPJ 03.825.354/0001-63
Rua Antônio Sá e Silva, 1404 - Tamatanduba
Tel. (85) 3260.9140 - Fax (85) 3260.9166
CEP 61.760-000 - Eusébio - Ceará
E-mail: adm@limptudo.com

FILIAL - CNPJ 03.825.354/0004-06
Rua Pergentino Maia, 1284 A - Messejana
Tel. (85) 3113/3075 - CEP 60.840-015
Fortaleza - Ceará
E-mail: limptudofilial@gmail.com

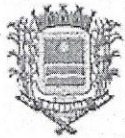

Prefeitura Municipal de Barbalha
GOVERNO MUNICIPAL
CNPJ nº 06.740.278/0001-81



ATA DA SESSÃO DE ABERTURA E JULGAMENTO DOS ENVELOPES DE PROPOSTAS DE PREÇOS

Concorrência Nº 2017.03.30.2.

Objeto da Licitação: Contratação de serviços a serem prestados na coleta, transporte, operacionalização e destinação final de resíduos sólidos provenientes de domicílios, feiras e podas da Sede e dos Distritos do Município de Barbalha/CE, conforme projetos e orçamentos anexados ao Edital Convocatório.

Data da Abertura : 26 de Maio de 2017.
Horário : 10:00 horas
Local : Prefeitura Municipal de Barbalha
Endereço : Av. Domingos S. Miranda, nº 715 - Lot. J. dos Ipês, Alto da Alegria, Barbalha/CE.

Aos vinte e seis dias do mês de maio do ano de dois mil e dezessete, na cidade de Barbalha - CE, reuniu-se a Comissão Permanente de Licitação da Prefeitura Municipal de Barbalha, em sessão pública, nomeada pela Portaria nº 020117/2017, de 02 de Janeiro de 2017, do(a) Senhor(a) Prefeito(a) Municipal, sendo composta pelos membros Raimundo Emanuel Bastos de Caldas Neves, Paulo José Alves Júnior e Maria Vilani da Silva, sob a presidência do primeiro. O motivo da presente reunião é tão somente para que fossem abertos e analisados os envelopes contendo as propostas comerciais das licitantes habilitadas referentes à Concorrência nº 2017.03.30.2, cujo objeto supracitado, sendo elas **CONSTRUTORA PEDROSA LTDA - ME, DRENA CONSTRUÇÕES E LOCAÇÕES EIRELI - ME, A.I.L. CONSTRUTORA LTDA - ME, CTI AMBIENTAL - COLETA, TRANSP. E INCIN. LTDA - ME, MESSIAS CONSTRUÇÕES TRANSP. LOC. E SERVIÇOS EIRELI, META EMP. E SERV. DE LOCAÇÃO DE MÃO DE OBRA LTDA, VICLO LIMP SERV LOC DE MÃO DE OBRA E CONSTR LTDA, CONSTRUTORA EXITO LIMITADA - EPP, PROEX - PROJ. EXE. DE L. URB. C. E URB. LTDA - ME, IMPACTO CONSTRUÇÕES SERVIÇOS E TRANSPORTES LTDA, LIMP - TUDO SERV. DE LIMP. E CONSERV. LTDA - EPP, N DE LIMA ROCHA EIRELI - ME, LIMPAX CONSTRUÇÕES E SERVIÇOS LTDA, CONSTRUTORA SUASSUNA & MARTINS LTDA - EPP, CONSTRUTORA METROS LTDA - ME, MASTERLIMP PRESTADORA DE SERV. E CONST. LTDA - EPP, LIMPMAX CONSTRUÇÕES E SERVIÇOS LTDA - ME.** Pontualmente às 10:00 horas, o Senhor Presidente declarou que estavam abertos os trabalhos da presente licitação, nomeando o Senhor Paulo José Alves Júnior para secretariar a reunião. Fora destacado primeiramente que nenhum dos licitantes se fizera presente. Desta forma o Senhor Presidente apresentou os envelopes de propostas de preços devidamente lacrados tais quais estavam quando da sua apresentação.

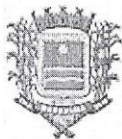

Prefeitura Municipal de Barbalha
GOVERNO MUNICIPAL
CNPJ nº 06.740.278/0001-81



Posteriormente, o Senhor Presidente determinou a abertura dos referidos envelopes. Abertos os mesmos, deu-se início a uma minuciosa análise por parte da Comissão junto a todas as propostas apresentadas, sendo realizada inclusive uma leitura em voz alta dos preços para que fosse confeccionado o mapa comparativo para se saber qual dos licitantes apresentaria a melhor proposta para a Administração. Feita a devida comparação constatou-se o seguinte resultado: a empresa **DRENA CONSTRUÇÕES E LOCAÇÕES EIRELI - ME** sagrou-se vencedora da presente licitação, com proposta no valor global de R\$ 1.061.822,88 (um milhão sessenta e um mil oitocentos e vinte e dois reais e oitenta e oito centavos). Em assim sendo, o Senhor Presidente recomenda que o presente certame seja adjudicado ao seu respectivo vencedor, informando ainda que, o presente julgamento deverá ser publicado na Imprensa Oficial e em Jornal de Grande Circulação no Estado, quando, a contar desta data, ficará aberto o prazo legal para a interposição de possíveis recursos. Destacou-se também que, os envelopes contendo as propostas comerciais das licitantes inabilitadas permaneceriam em poder da Comissão de Licitação até o seu devido resgate. Nada mais havendo a tratar, o Senhor Presidente determinou que fosse encerrada a presente sessão, do que para constar fora lavrada esta ata, que vai assinada por mim, Paulo José Alves Júnior, que secretariei e pelos demais membros da Comissão.

Assinaturas da Comissão de Licitação

Comissão		
Função	Nome	Assinatura
Presidente	Raimundo Emanuel Bastos de Caldas Neves	
Membro	Paulo José Alves Júnior	
Membro	Maria Vilani da Silva	



Prefeitura Municipal de Barbalha
Governo Municipal
CNPJ nº 06.740.278/0001-81



ASSESSORIA JURÍDICA

PARECER

Concorrência Nº 2017.03.30.2

Após análise minudente do Processo Licitatório - **Concorrência Nº 2017.03.30.2**, cujo objeto é a Contratação de serviços a serem prestados na coleta, transporte, operacionalização e destinação final de resíduos sólidos provenientes de domicílios, feiras e podas da Sede e dos Distritos do Município de Barbalha/CE, conforme especificações constantes no Edital Convocatório, constatamos que está em consonância com os ditames da Lei nº 8.666/93, e suas demais alterações, em especial o do Art. 22, § 1º, que trata da modalidade de Licitação **Concorrência**, e dos Arts. 43 e segs., que versam sobre o procedimento e julgamento.

Desta feita, somos da opinião que se proceda a **ADJUDICAÇÃO** e **HOMOLOGAÇÃO** do presente Processo Licitatório, tendo em vista que este se encontra em conformidade com os parâmetros legais referentes à matéria em deslinde.

É O PARECER,

S. M. J.

Barbalha - CE, 07 de Junho de 2017.



Rodrigo Sampaio de Menezes
OAB/CE nº 17.285
Procurador do Município



Prefeitura Municipal de Barbalha
Governo Municipal
CNPJ nº 06.740.278/0001-81



TERMO DE HOMOLOGAÇÃO E ADJUDICAÇÃO

Tendo Presente o Termo de Julgamento do(a) **Concorrência nº 2017.03.30.2**, bem como Parecer pertinente da Assessoria Jurídica atestando a regularidade do certame em tela, **HOMOLOGO** o mesmo para que surta os devidos efeitos legais e **ADJUDICO** o seu objeto ao(s) respectivo(s) vencedor(es), a saber: a empresa/pessoa física **DRENA CONSTRUÇÕES E LOCAÇÕES EIRELI - ME**, totalizando sua proposta em R\$ 1.061.822,88 (um milhão sessenta e um mil oitocentos e vinte e dois reais e oitenta e oito centavos), conforme mapa comparativo acostado aos autos.

Ao Setor Financeiro para que sejam tomadas as providências cabíveis.

Notifique-se o(s) licitante(s) vencedor(es) para assinatura do instrumento contratual no prazo indicado no Instrumento Convocatório.

Ciência seja dada aos interessados.

Publique-se.

Paço da Prefeitura Municipal de Barbalha - CE, 07 de Junho de 2017.

.....
Roberto Wagner Leite Machado
Ordenador(a) de Despesas
Secretaria Municipal de Infraestrutura e Obras



Prefeitura Municipal de Barbalha
Governo Municipal
CNPJ nº 06.740.278/0001-81



Estado do Ceará
Prefeitura Municipal de Barbalha

AVISO DE HOMOLOGAÇÃO. Concorrência nº 2017.03.30.2. **Objeto:** Contratação de serviços a serem prestados na coleta, transporte, operacionalização e destinação final de resíduos sólidos provenientes de domicílios, feiras e podas da Sede e dos Distritos do Município de Barbalha/CE, conforme especificações apresentadas no Edital Convocatório. **Licitante(s) Vencedor(es):** a empresa/pessoa física DRENA CONSTRUÇÕES E LOCAÇÕES EIRELI - ME, totalizando sua proposta no valor de R\$ 1.061.822,88 (um milhão sessenta e um mil oitocentos e vinte e dois reais e oitenta e oito centavos), de conformidade com o Mapa Comparativo de Preços acostado aos autos. Homologo a presente Licitação na forma da Lei nº 8.666/93 – Roberto Wagner Leite Machado - Ordenador(a) de Despesas do(a) Secretaria Municipal de Infraestrutura e Obras.

Data da Homologação: 07 de Junho de 2017.



Prefeitura Municipal de Barbalha
Governo Municipal
CNPJ nº 06.740.278/0001-81



CERTIDÃO DE PUBLICAÇÃO - HOMOLOGAÇÃO

Certifico para os devidos fins que, foi publicado através de Afixação na Portaria desta **Prefeitura Municipal de Barbalha** (Quadro de Avisos e Publicações), o Extrato referente a **HOMOLOGAÇÃO** do(a) **Concorrência nº 2017.03.30.2**, cujo(s) vencedor(es) foi(ram) a(s) empresa(s)/pessoa(s) física(s): **DRENA CONSTRUÇÕES E LOCAÇÕES EIRELI - ME**.

Barbalha/CE, 07 de Junho de 2017.

Raimundo Emanuel Bastos de Caldas Neves
Presidente da Comissão de Licitação
Responsável pela Publicação



Prefeitura Municipal de Barbalha
Governo Municipal
CNPJ nº 06.740.278/0001-81



EXTRATO DE CONTRATO

Extrato do Contrato referente à Licitação na modalidade Concorrência nº 2017.03.30.2. **Partes:** o Município de Barbalha, através do(a) Secretaria Municipal de Infraestrutura e Obras e a empresa/pessoa física DRENA CONSTRUÇÕES E LOCAÇÕES EIRELI - ME. **Objeto:** Contratação de serviços a serem prestados na coleta, transporte, operacionalização e destinação final de resíduos sólidos provenientes de domicílios, feiras e podas da Sede e dos Distritos do Município de Barbalha/CE, conforme especificações constantes no Edital Convocatório. **Valor Total:** R\$ 1.061.822,88 (um milhão sessenta e um mil oitocentos e vinte e dois reais e oitenta e oito centavos). **Prazo de Execução:** 09 meses. **Vigência do Contrato:** 09 meses. **Signatários:** Roberto Wagner Leite Machado e José Wilson dos Santos Araújo.

Barbalha/CE, 08 de Junho de 2017.

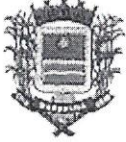

Prefeitura Municipal de Barbalha
Governo Municipal
CNPJ nº 06.740.278/0001-81



CERTIDÃO DE PUBLICAÇÃO - EXTRATO DE CONTRATO

Certifico para os devidos fins que, foi(ram) publicado(s) através de afixação na Portaria desta Prefeitura (Quadro de Avisos e Publicações), o(s) Extrato(s) referente(s) ao(s) **CONTRATO(S)** firmado(s) entre a **Prefeitura Municipal de Barbalha** e a(s) empresa(s)/pessoa(s) física(s) **DRENA CONSTRUÇÕES E LOCAÇÕES EIRELI - ME**, oriundo(s) do(a) **Concorrência nº 2017.03.30.2**.

Barbalha/CE, 08 de Junho de 2017.

Raimundo Emanuel Bastos de Caldas Neves
Presidente da Comissão de Licitação
Responsável pela Publicação