



F. DE ASSIS RIBEIRO MARQUES

F. DE ASSIS RIBEIRO MARQUES - ME / CNPJ: 14.988.111/0001-62

Rua Antônio Joaquim de Sousa, 874 - Centro - Nova Russas-CE - CEP: 62.200-000

| | | | | | | | | |
|---|---|----|-----|----------|------|----------------------------------|-----------|--|
| 2 | Polpa de fruta sabor cajá, congelada, embalagem plástica de 1kg, hermeticamente fechada e sem perfurações no ato da entrega, com registro no Ministério da Agricultura e Abastecimento, produto produzido em 2017 | KG | 650 | Da Fruta | 5,50 | cinco reais e cinquenta centavos | 3.575,00 | três mil, quinhentos e setenta e cinco reais |
| 3 | Polpa de fruta sabor cajú, congelada, embalagem plástica de 1kg, hermeticamente fechada e sem perfurações no ato da entrega, com registro no Ministério da Agricultura e Abastecimento, produto produzido em 2017 | KG | 650 | Da Fruta | 6,00 | seis reais | 3.900,00 | três mil e novecentos reais |
| 4 | Polpa de fruta sabor graviola, congelada, embalagem plástica de 1kg, hermeticamente fechada e sem perfurações no ato da entrega, com registro no Ministério da Agricultura e Abastecimento, produto produzido em 2017 | KG | 650 | Da Fruta | 8,50 | oito reais e cinquenta centavos | 5.525,00 | cinco mil, quinhentos e vinte e cinco reais |
| 5 | Polpa de fruta sabor cajarana, congelada, embalagem plástica de 1kg, hermeticamente fechada e sem perfurações no ato da entrega, com registro no Ministério da Agricultura e Abastecimento, produto produzido em 2017 | KG | 650 | Da Fruta | 7,00 | sete reais | 4.550,00 | quatro mil, quinhentos e cinquenta reais |
| 6 | Polpa de fruta sabor goiaba, congelada, embalagem plástica de 1kg, hermeticamente fechada e sem perfurações no ato da entrega, com registro no Ministério da Agricultura e Abastecimento, produto produzido em 2017 | KG | 650 | Da Fruta | 5,00 | cinco reais | 3.250,00 | três mil, duzentos e cinquenta reais |
| | Valor Total | | | | | | 24.050,00 | vinte e quatro mil e cinquenta reais |

LOTE: 5 - FRUTAS, VERDURAS E LEGUMES

| ITEM | DESCRIÇÃO | UNID | QTDE | MARCA/IM ODELO | Valor Unit | Valor Total |
|------|-----------|------|------|----------------|------------|-------------|
|------|-----------|------|------|----------------|------------|-------------|





F. DE ASSIS RIBEIRO MARQUES

F. DE ASSIS RIBEIRO MARQUES - ME / CNPJ: 14.988.117/0001-62
Rua Antônio Joaquim de Sousa, 874 - Centro - Nova Russas-CE - CEP: 62.200-000

| | | | | | | | | |
|---|--|------|------|-------|-------|---|----------|--|
| 1 | Alface de boa qualidade, acondicionado em sacos plásticos com especificações de peso na embalagem, Validade mínima de 15 dias da data de entrega do produto Registro no Ministério da Saúde | UNID | 1040 | Ceasa | 2,62 | dois reais e sessenta e dois centavos | 2.724,80 | dois mil, setecentos e vinte e quatro reais e oitenta centavos |
| 2 | Bataça Doce de 1ª qualidade, inteira acondicionada em caixa ou rede plástica com identificação de peso, validade de 15 dias contar da data da entrega | KG | 1140 | Ceasa | 3,36 | três reais e trinta e seis centavos | 3.830,40 | três mil, oitocentos e trinta reais e quarenta centavos |
| 3 | Beterraba de 1ª qualidade inteira acondicionada em caixa ou rede plástica, com identificação de peso validade de 15 dias a contar da data de entrega | KG | 1140 | Ceasa | 3,52 | três reais e cinquenta e dois centavos | 4.012,80 | quatro mil e doze reais e oitenta centavos |
| 4 | Maça Nacional inteira em médio grau de amadurecimento, acondicionada, em rede plástica, com identificação de peso | KG | 420 | Ceasa | 5,99 | cinco reais e noventa e nove centavos | 2.515,80 | dois mil, quinhentos e quinze reais e oitenta centavos |
| 5 | Mandioca Branca, descascada nova, de boa qualidade, acondicionada em sacos plásticos com especificações de peso na embalagem | KG | 1070 | Ceasa | 3,33 | três reais e trinta e três centavos | 3.563,10 | três mil, quinhentos e sessenta e três reais e dez centavos |
| 6 | Alho - Em cabeças deverão ser redonda, firmes, com a parte exterior redonda e sem manchas, dentes devem ser firmes e grúdos. Validade mínima de 6 meses da data de entrega e peso: de 25 a 30 gramas | KG | 370 | Ceasa | 21,59 | vinete e um reais e cinquenta e nove centavos | 7.988,30 | sete mil, novecentos e oitenta e oito reais e trinta centavos |
| 7 | Pepino - Tamanho médio, liso, frescos, não moles limpos e de bom aspecto | KG | 190 | Ceasa | 3,38 | três reais e trinta e oito centavos | 642,20 | seiscentos e quarenta e dois reais e vinte centavos |
| 8 | Pimentão verde de boa qualidade, inteira acondicionado, em sacos plásticos, com especificações de peso na embalagem - Tamanho médio, liso, fresco, não moles, limpos e de bom aspecto | KG | 532 | Ceasa | 4,16 | quatro reais e dezesseis centavos | 2.213,12 | dois mil, duzentos e treze reais e doze centavos |





| | | | | | | | | |
|----|---|------|------|-------|------|---|-----------|---|
| 9 | Batata Inglesa in natura de 1º qualidade, inteira, acondicionada em caixa ou rede plástica, com identificação de peso, validade de 15 dias a contar da data da entrega - Tamanho médio, lisas, frescas, não moles ou ásperas, limpas e de bom aspecto pct de 01kg | KG | 1260 | Ceasa | 3,02 | três reais e dois centavos | 3.805,20 | três mil, oitocentos e cinco reais e vinte centavos |
| 10 | Cebola in natura inteira, acondicionada em rede plástica com identificação de peso validade até 15 dias - Tamanho médio, branca, limpas, secas e sem descamação. Produto com a dureza característica pct de 01kg | KG | 1190 | Ceasa | 2,48 | dois reais e quarenta e oito centavos | 2.951,20 | dois mil, novecentos e cinquenta e um reais e vinte centavos |
| 11 | Cenoura in natura de boa qualidade, inteira, acondicionada em caixa de madeira ou rede, com identificação de peso, validade de 15 dias. A contar da data de entrega - Tamanho médio, lisas, frescas, não moles ou ásperas, limpas e de bom aspecto, pct de 1kg | KG | 1260 | Ceasa | 3,55 | três reais e cinquenta e cinco centavos | 4.473,00 | quatro mil, quatrocentos e setenta e três reais |
| 12 | Chuchu inteiro, acondicionado em caixa de madeira ou rede, com identificação de peso, validade de 15 dias, a contar da data de entrega - Tamanho médio, não moles, limpas e de bom aspecto | KG | 220 | Ceasa | 3,05 | três reais e cinco centavos | 671,00 | seiscentos e setenta e um reais |
| 13 | Banana, inteira em médio grau de amadurecimento, acondicionada em caixa ou rede plástica, com identificação de peso, Tamanho médio e de bom aspecto | KG | 5100 | Ceasa | 4,67 | quatro reais e sessenta e sete centavos | 23.817,00 | virte e três mil, oitocentos e dezessete reais |
| 14 | Tomate in natura, embalagem primaria de 01kg - Tamanho médio, lisos, frescos, não moles e de bom aspecto, sem furos ou pontos de deterioração | KG | 1160 | Ceasa | 3,99 | três reais e noventa e nove centavos | 4.628,40 | quatro mil, seiscentos e vinte e oito reais e quarenta centavos |
| 15 | Cheiro Verde (Cebolinha e Coentro) maço de folha, de boa qualidade, acondicionada em sacos plásticos com especificações de peso na embalagem, produto fresco, bem verde, sem apresentar floração. pct c/ 100g | MAÇO | 1230 | Ceasa | 0,93 | noventa e três centavos de real | 1.143,90 | um mil, cento e quarenta e três reais e noventa centavos |





F. DE ASSIS RIBEIRO MARQUES

F. DE ASSIS RIBEIRO MARQUES - ME / CNPJ: 14.988.111/0001-62
Rua Antônio Joaquim de Sousa, 874 - Centro - Nova Russas-CE - CEP: 62.200-000

| | | | | | | | | |
|----|---|----|------|-------|------|---|---------------------|---|
| 16 | Repolho - Tamanho médio, lisos, frescos, não moles ou ásperas, limpas e de bom aspecto | KG | 1010 | Ceasa | 4,44 | quatro reais e quarenta e quatro centavos | 4.484,40 | quatro mil, quatrocentos e oitenta e quatro reais e quarenta centavos |
| 17 | Feijão Verde | KG | 660 | Ceasa | 6,33 | seis reais e trinta e três centavos | 4.177,80 | quatro mil, cento e setenta e sete reais e oitenta centavos |
| 18 | Jerimum - devem ser integro, sadios, sem imperfeições, livre de impureza, sujidades, parasitas e outras substância que o tornem impróprios para o consumo e estoque, fardo com 30kg | KG | 1090 | Ceasa | 4,52 | quatro reais e cinquenta e dois centavos | 4.926,80 | quatro mil, novecentos e vinte e seis reais e oitenta centavos |
| 19 | Goma Fresca | KG | 370 | Ceasa | 5,01 | cinco reais e um centavo | 1.853,70 | um mil, oitocentos e cinquenta e três reais e setenta centavos |
| 20 | Abacaxi | KG | 305 | Ceasa | 4,74 | quatro reais e setenta e quatro centavos | 1.445,70 | um mil, quatrocentos e quarenta e cinco reais e setenta centavos |
| 21 | Mamão Formosa | KG | 440 | Ceasa | 2,83 | dois reais e oitenta e três centavos | 1.245,20 | um mil, duzentos e quarenta e cinco reais e vinte centavos |
| | Valor Total | | | | | | 87.113,82 | oitenta e sete mil, cento e treze reais e oitenta e dois centavos |
| | Valor Total da Proposta | | | | | | 2.181.830,98 | dois milhões, cento e oitenta e um mil, oitocentos e trinta reais e noventa e oito centavos |

F DE ASSIS RIBEIRO MARQUES ME
 CNPJ Nº 14.988.111/0001-62
 INSCRIÇÃO ESTADUAL: 06.591097-4
 RUA ANTÔNIO JOAQUIM DE SOUSA, Nº 874, CENTRO, NOVA RUSSAS-CE
 TELEFONE: (88) 3691-1955 ou (88) 3691-2016
 E-mail: feassistitacoes@gmail.com
 Dados Bancários: BANCO DO BRASIL S/A Agência: 0237-2 Conta Corrente: 33.317-4
 Data da Abertura: 10 de julho de 2017
 Horário da Abertura: 09h00min
 Prazo de Entrega: Conforme Edital e Contrato
 Validade da Proposta: 60 (sessenta) dias.

Nova Russas, 08 de julho de 2017

14.988.111/0001-62
F. DE ASSIS RIBEIRO MARQUES - ME
 RUA ANTONIO JOAQUIM DE SOUSA, 874
 CENTRO - CEP: 62.200-000
 NOVA RUSSAS - CE

FRANCISCO DE ASSIS RIBEIRO MARQUES - Proprietário

RG Nº 2006005279046
 CPF: 038.229.923-06





EUSEBIO FERREIRA DA SILVA
 Rua João Lucena, N° 415
 CENTRO CEP: 63260 - 000 - Brejo Santo - CE
 CNPJ - 01.331.360/0001-39 I.E. 06.204.413 - 3
 E-mail: armazembrazil@hotmmail.com
 Telefone: (085)3531- 2500 / 99999-8855



À PREFEITURA MUNICIPAL DE BARBALHA - CE – Data de Abertura: 10/07/2017 às 09:00hs.

REFERENTE AO PREGÃO PRESENCIAL Nº 2017.06.26.1

DECLARAÇÃO DE PLENO ATENDIMENTO AOS REQUISITOS DE HABILITAÇÃO

A Empresa Eusébio Ferreira da Silva declara inteira submissão aos preceitos legais em vigor, sob as penas da Lei nº 8.666/93 e Lei nº 10.520/2002, bem como as cláusulas e condições do **PREGÃO PRESENCIAL nº 2017.06.26.1**, declara, conhecer e aceitar todas as condições constantes deste Pregão e seus anexos, e que atendemos plenamente aos requisitos necessários para habilitação e proposta, e declaramos que cumprimos plenamente os requisitos de habilitação, nos termos do art. 4º, inciso VII, da Lei nº 10.520/02.

DECLARAÇÃO DE CONHECIMENTO DOS PARÂMETROS DO CERTAME LICITATÓRIO

A Empresa EUSEBIO FERREIRA DA SILVA, inscrita sob o CNPJ: 01.331.360/0001-39, localizada à Rua João Lucena, 415, Centro – Brejo Santo/CE, DECLARA, para os devidos fins de direito, especialmente para fins de prova em processo licitatório, junto ao Município de **BARBALHA/CE**, que tem pleno conhecimento de todos os parâmetros e elementos dos produtos/bens a serem ofertados no presente certame licitatório e que sua proposta atende integralmente aos requisitos constantes neste edital. Pelo que, por ser a expressão da verdade, firma o presente, sob as penas da Lei.

DECLARAÇÃO DE CONCORDANCIA COM TERMOS DO EDITAL

A Empresa EUSEBIO FERREIRA DA SILVA, inscrita sob o CNPJ: 01.331.360/0001-39, localizada à Rua João Lucena, 415, Centro – Brejo Santo/CE, DECLARA, para os devidos fins de direito, especialmente para fins de prova em processo licitatório, junto ao Município de **BARBALHA/CE**, que concorda integralmente com os termos deste edital e seus anexos. Pelo que, por ser a expressão da verdade, firma a presente, sob as penas da Lei.

DECLARAÇÃO DE IDONEIDADE E FATO SUPERVINIENTE

A Empresa EUSEBIO FERREIRA DA SILVA, inscrita sob o CNPJ: 01.331.360/0001-39, localizada à Rua João Lucena, 415, Centro – Brejo Santo/CE, DECLARA, para os devidos fins de direito, especialmente para fins de prova em processo licitatório, junto ao Município de **BARBALHA/CE**, sob as penalidades cabíveis, que inexistem qualquer fato superveniente impeditivo de nossa habilitação para participar no presente certame licitatório, bem assim que ficamos cientes da obrigatoriedade de declarar ocorrências posteriores, nos termos do art.32, §2º, da Lei n.º 8.666/93. Pelo que, por ser a expressão da verdade, firma a presente, sob as penas da Lei.

DECLARAÇÃO DE INEXISTENCIA DE EMPREGADO MENOR

A pessoa jurídica EUSEBIO FERREIRA DA SILVA, inscrita no CNPJ sob o nº 01.331.360/0001-39, estabelecida na Rua João Lucena, 415, Centro, Brejo Santo – Ce, ora representada pelo Sr. Eusébio Ferreira da Silva, inscrito no CPF sob o nº 276.697.503-91 e portador do RG nº 20151505181 SSP-CE, DECLARA, para os devidos fins que, em cumprimento ao estabelecido na Lei Federal nº 9.854, de 27/10/1999, publicada no DOU de 28/10/1999, e ao inciso XXXIII, do artigo 7º, da Constituição Federal, não emprega menores de 18 (dezoito) anos em trabalho noturno, perigoso ou insalubre, nem emprega menores de 16 (dezesseis) anos em trabalho algum, salvo na condição de aprendiz, a partir de 14 (quatorze) anos. Pelo que, por ser a expressão da verdade, firma a presente, sob as penas da Lei

DECLARAÇÃO DE COMPOSIÇÃO DE PREÇOS E CUSTOS

A empresa EUSEBIO FERREIRA DA SILVA, inscrita no CNPJ nº 01.331.360/0001-39, com sede na Rua João Lucena, 415, Centro, Brejo Santo – Ce, declara o objeto ofertado atende a todas as especificações do anexo I ao edital, que está de acordo com todas as exigências deste Pregão Presencial, informando que nos preços propostos estão computando todos os custos necessários para o atendimento do objeto desta licitação, bem como, todos os impostos, encargos trabalhistas, previdenciários, fiscais e comerciais, taxas, fretes, seguros, deslocamentos de pessoal, e quaisquer outros custos ou despesas que incidam ou venham a incidir direta ou indiretamente sobre o fornecimento dos produtos, constantes da proposta, abrangendo, assim, todos os custos com materiais e serviços necessários à execução do objeto em perfeitas condições de uso e a manutenção destas condições durante o prazo de contrato.

DECLARAÇÃO DE ENTREGA

A empresa EUSEBIO FERREIRA DA SILVA, inscrita no CNPJ nº 01.331.360/0001-39, com sede na Rua João Lucena, 415 Centro, Brejo Santo – Ce, assume o compromisso de fielmente fornecer os produtos/bens de boa qualidade especificados no Anexo I, caso sejamos vencedor (es) da presente licitação e declara que se comprometerá a entregar os produtos de boa qualidade, dentro do prazo indicado na ordem de compra a ser emitida, e, na hipótese de substituição de mercadoria/produto, proceder a substituição, no prazo máximo de 48 (quarenta e oito) horas, contados da notificação por escrito, mantido o preço inicialmente apresentado.

RECONHECIMENTO DE FIRMA

Reconheço a(s) Firma(s) de Eusébio Ferreira da Silva

Brejo Santo/CE, 06 de Julho de 2017.

Por Semelhanças

Brejo Santo, _____ de _____ de 2017

- Maria Brasil Sampaio - 2ª Tabeliã Pública
- Engracia Leite Brasil Sampaio de Lucena - Subst
- Cícero Wilson de Melo - Escrevente
- Tuda de Almeida Siqueira - Escrevente
- _____ de _____ - Escrevente

Eusébio Ferreira da Silva
 CPF: 276.697.503-91

SÓ SE USAR COM O SELO
 DE AUTENTICIDADE
 TRIBUNAL DE JUSTIÇA DO ESTADO DO CEARÁ
 2º OFÍCIO
 JOÃO MATIAS
 JOÃO SANTO-CE - FONE 3531-4044





EUSEBIO FERREIRA DA SILVA
 Rua João Lucena, Nº 415
 CENTRO CEP: 63260 - 000 - Brejo Santo
 CNPJ - 01.331.360/0001-39 I.E. 06.204.411
 E-mail: armazenbrazilbs@hotmail.com
 Telefone: (088)3531- 2500 / 99999-8855



A Prefeitura Municipal de Barbalha, Estado do Ceará.

Pela presente declaramos inteira submissão aos preceitos legais em vigor, especialmente os da Lei nº 8.666/93 e Lei nº 10.520/2002, bem como às cláusulas e condições da modalidade **PREGÃO nº 2017.06.26.1.**

Declaramos ainda, que não ocorreu fato que nos impeça de participar da mencionada Licitação. Assumimos o compromisso de bem e fielmente fornecer os produtos/bens especificados no Anexo I, caso sejamos vencedor(es) da presente Licitação.

Objeto: Aquisição de gêneros alimentícios, material de expediente, esportivo, construção e produtos de higiene e limpeza destinados ao atendimento das necessidades de diversos programas pertencentes à Secretaria Municipal do Trabalho e Desenvolvimento Social de Barbalha/CE, conforme especificações apresentadas no abaixo.

| Lote : 2 - Prdutos de higiene e limpeza | | | | | | |
|---|---|-------|-------|--------------|----------------|---------------|
| Item | Especificação | Unid. | Qtde. | Marca/Modelo | Valor unitário | Valor Total |
| 001 | Vassoura de pêlo domestica linha profissional, com cerdas em polipropileno medindo, no mínimo 9cm com cabo plastificado, encaxado na base através de rocas plástica, medindo no mínimo 120m de comprimento. Recomendada para locais com poeira e resíduo fino | UND | 175 | PROLIL | R\$ 4,00 | R\$ 700,00 |
| Vr.Unit: | quatro reais | | | | | |
| Vr.Total: | setecentos reais | | | | | |
| 0002 | Detergente: líquido, características químicas referenciais: aspecto: líquido límpido, viscoso, matéria ativa detergente (aniônico), 7,5%, 15% pH (produto puro): 5,5 a 85% biodegradável - Portaria nº 874 de 05/11/1998 - S.V.S. -Ministério da Saúde: Validade 3 anos, acondicionado em vasilhame plástico, contendo 500 ml; laudo analítico do lote do produto e autorização de funcionamento do fabricante na ANVISA/MS, com 24 unidades | CXS | 215 | INVICTO | R\$ 24,00 | R\$ 5.160,00 |
| Vr.Unit: | vinte e quatro reais | | | | | |
| Vr.Total: | cinco mil, cento e sessenta reais | | | | | |
| 0003 | Esponja dupla face antibacteriana, á base de fibras sintéticas e mineral abrasivo para limpeza em geral. Caixa contendo 60 unidades de 100mmx71mmx20mm | CX | 100 | BRILHUS | R\$ 19,00 | R\$ 1.900,00 |
| Vr.Unit: | dezenove reais | | | | | |
| Vr.Total: | mil e novecentos reais | | | | | |
| 0004 | Desinfetante: categoria básica restrita ao uso puro, principio ativo cloreto alquil benzil amônio: composição básica monil fenol, etoxilado, óleo de eucalipto, essência, corante e outras substâncias químicas permitidas, composição aromática pinho e lavanda, com validade de 3 anos; e suas condições deverão estar de acordo com o registro e laudo analítico do fabricante, acondicionado em vasilhame plástico contendo 2 lts em cada frasco, com 6 unidades cada caixa | CX | 250 | EUCANOL | R\$ 23,00 | R\$ 5.750,00 |
| Vr.Unit: | vinte e três reais | | | | | |
| Vr.Total: | cinco mil, setecentos e cinquenta reais | | | | | |
| 0005 | Lustra móveis: composição silicone, solvente de petróleo, emulsificante, combômero, neutralizante, conservante perfume, e água, de 500 ml, perfume lavanda, jasmin, erva doce. Conter o registro junto a ANVISA ou ao Ministério da Saúde. Caixa com 24 unidades | CX | 86 | BRY | R\$ 230,00 | R\$ 19.780,00 |
| Vr.Unit: | duzentos e trinta reais | | | | | |
| Vr.Total: | dezenove mil, setecentos e oitenta reais | | | | | |



EUSEBIO FERREIRA DA SILVA
 Rua João Lucena, Nº 415
 CENTRO CEP: 63260 - 000 - Brejo Santo
 CNPJ - 01.331.360/0001-39 I.E. 06.204.4
 E-mail: armazembrazil@hotmai.com
 Telefone: (088)3531- 2500 / 99999-8855



| | | | | | | |
|------------------|--|-------|-----|------------|-----------|--------------|
| 0006 | Pano de chão: Confeccionado em tecido de algodão, de alta absorção, puro, lavado (alvejado), não cru, isento de rasgos ou outros defeitos que possam prejudicar a sua utilização (tipo saco de açúcar-encorpado). Deverá apresentar bordas debruadas, pct com 03 unidades | PCT | 256 | ALGOBOM | R\$ 7,40 | R\$ 1.894,40 |
| Vr.Unit: | sete reais e quarenta centavos | | | | | |
| Vr.Total: | mil oitocentos e noventa e quatro reais e quarenta centavos | | | | | |
| 0007 | Papel Higiênico: Material 100% fibra celulósica virgem, cor branca, apresentação: rolo com folha simples picotada com 30m, fardo alta qualidade, e gofrada, dimensões: 10cm x 30m, unidade fornecimento: fardo com 16 pacotes c/4 unidades cada | FARDO | 205 | PIMPO | R\$ 24,00 | R\$ 4.920,00 |
| Vr.Unit: | vinte e quatro reais | | | | | |
| Vr.Total: | quatro mil, novecentos e vinte reais | | | | | |
| 0008 | Polidor de alumínio: composto por tensoativo amônico, acidulante, tensoativo não iônico, principio ativo acido sulfônico, 500ml, acondicionado em frasco plástico. Caixa com 12 unidades | CX | 57 | EUCANOL | R\$ 15,00 | R\$ 855,00 |
| Vr.Unit: | quinze reais | | | | | |
| Vr.Total: | oitocentos e cinquenta e cinco reais | | | | | |
| 0009 | Rodo: (plástico), linha profissional, base em polipropileno e elemnto secante EVA. Dimensões médias: altura do elemento secante 3,5cm, espessura do elemento secante dobrado: 0,5x2cm; base: 45cm, cabo: 1,20 m (mínimo) | UND | 200 | PROLIL | R\$ 4,00 | R\$ 800,00 |
| Vr.Unit: | quatro reais | | | | | |
| Vr.Total: | oitocentos reais | | | | | |
| 0010 | Sabonete: De 1ª qualidade, composição sabão base de sódio, água, carbonato de cálcio, perfume, cloreto de sódio, óleo de semente de girassol, carbonato de sódio glicerina, dióxido de titânio, óleo de amêndoas doces, ácido etidrônico, edta tetrassódico, BHT, distribifenil disulfonato dissódico, embalagem papel Poá contendo 90gr. Pacote com 12 unidades | PCT | 141 | EVEN | R\$ 11,00 | R\$ 1.551,00 |
| Vr.Unit: | onze reais | | | | | |
| Vr.Total: | mil quinhentos e cinquenta e um reais | | | | | |
| 0011 | Pedra sanitária: 40g. Composição paradiclorobenzeno, quartenário de amônia, essência lavanda e corante. Com suporte plástico. Embalagem em caixa individual. Validade minima de 12 meses caixa com 24 pacotes | CX | 185 | DESOFLOR | R\$ 45,00 | R\$ 8.325,00 |
| Vr.Unit: | quarenta e cinco reais | | | | | |
| Vr.Total: | oito mil, trezentos e vinte e cinco reais | | | | | |
| 0012 | Balde: Composição plástico e capacidade de 20 litros | UND | 159 | IBAP | R\$ 7,00 | R\$ 1.113,00 |
| Vr.Unit: | sete reais | | | | | |
| Vr.Total: | mil cento e treze reais | | | | | |
| 0013 | Balde: Composição plástico e capacidade de 60 litros | UND | 135 | IBAP | R\$ 21,00 | R\$ 2.835,00 |
| Vr.Unit: | vinte e um reais | | | | | |
| Vr.Total: | dois mil, oitocentos e trinta e cinco reais | | | | | |
| 0014 | Alcool: Etílico hidratado, 92, 6º. Embalagem plástica resistente contendo 1 litro. Caixa com 12 unidades | CX | 38 | SANTA CRUZ | R\$ 75,00 | R\$ 2.850,00 |
| Vr.Unit: | setenta e cinco reais | | | | | |
| Vr.Total: | dois mil, oitocentos e cinquenta reais | | | | | |
| 0015 | Sabão em barra: Sabão em pedra de 1ª qualidade, composição sabão de ácidos glaxos de sebo, sabão de ácidos glaxos de soja, cloreto de sódio, glicerina | CX | 102 | GUARAMI | R\$ 40,00 | R\$ 4.080,00 |
| Vr.Unit: | quarenta reais | | | | | |



EUSEBIO FERREIRA DA SILVA
 Rua João Lucena, Nº 415
 CENTRO CEP: 63260 - 000 - Brejo Santo - CE
 CNPJ - 01.331.360/0001-39 I.E. 06.204.243-3
 E-mail: armazembrazilbs@hotmail.com
 Telefone: (088)3531- 2500 / 99999-8855



| | | | | | | | | |
|------------------|---|-------|-----|-------------|------------|--------------|--|--|
| Vr.Total: | quatro mil e oitenta reais | | | | | | | |
| 0016 | Escova limpeza: Material cerdas: nylon material base: Madeira, aplicação: limpeza geral, medidas: 9x 3,5cm | UND | 121 | PROLIL | R\$ 2,30 | R\$ 278,30 | | |
| Vr.Unit: | dois reais e trinta centavos | | | | | | | |
| Vr.Total: | duzentos e setenta e oito reais e trinta centavos | | | | | | | |
| 0017 | Água sanitária: Composição: bactericida hipoclorito de sódio, hidróxido de sódio cloreto de sódio, água, com teor de cloro ativo de 2 a 2,5% e outras substâncias normas técnicas: registro no ministério da saúde, unidade de fornecimento: frasco 1 litro, com 12 unidades | CX | 220 | JUA | R\$ 17,00 | R\$ 3.740,00 | | |
| Vr.Unit: | dezessete reais | | | | | | | |
| Vr.Total: | três mil, setecentos e quarenta reais | | | | | | | |
| 0018 | Desodorizador de ambiente ar: Spray, 360ml/305g, embalagem de aço, caixa com 12 unidades | CX | 73 | BOM AR | R\$ 100,00 | R\$ 7.300,00 | | |
| Vr.Unit: | cem reais | | | | | | | |
| Vr.Total: | sete mil e trezentos reais | | | | | | | |
| 0019 | Ácido muriático: 16%, embalagem em plástico, resistente conteúdo: 1 litro, caixa com 12 unidades | CX | 18 | LIMPA FACIL | R\$ 42,00 | R\$ 756,00 | | |
| Vr.Unit: | quarenta e dois reais | | | | | | | |
| Vr.Total: | setecentos e cinquenta e seis reais | | | | | | | |
| 0020 | Creme Dental: Creme dental de 1ª qualidade, composição carbonato de cálcio, lauril sulfato de sódio, monofluorofosfato de sódio (1500 ppm), sacarina sódica, sorbitol, carboximetil celulose de sódio, metil e propil parabeno, composição aromática e água, embalagem papelão contendo 90gr cada. Pacote com 12 unidades | PCT | 56 | SORRISO | R\$ 25,00 | R\$ 1.400,00 | | |
| Vr.Unit: | vinte e cinco reais | | | | | | | |
| Vr.Total: | mil e quatrocentos reais | | | | | | | |
| 0021 | Sabão em pó: Princípio ativo alqui benzeno sulfonato de sódio, silicato de sódio, carbonato de sódio, teor de ativo mínimo de 8,0%, ph = 11,5 máxima, solução 1% p/p; pigmento e outras substâncias permitidas; acondicionamento em caixa contendo 20 caixa de 500gramas, validade 3 anos | CX | 130 | GUARANY | R\$ 40,00 | R\$ 5.200,00 | | |
| Vr.Unit: | quarenta reais | | | | | | | |
| Vr.Total: | cinco mil e duzentos reais | | | | | | | |
| 0022 | Lixeira plástico: Em polipropileno com tampa e pedal para abrir capacidade 10 litros | UND | 64 | IBAP | R\$ 18,00 | R\$ 1.152,00 | | |
| Vr.Unit: | dezoito reais | | | | | | | |
| Vr.Total: | mil cento e cinquenta e dois reais | | | | | | | |
| 0023 | Lã de aço, composto de aço de carbono, fardo com 14 pacotes e cada pacote contém 8 unidades | FARDO | 310 | ASSOLAN | R\$ 15,00 | R\$ 4.650,00 | | |
| Vr.Unit: | quinze reais | | | | | | | |
| Vr.Total: | quatro mil, seiscentos e cinquenta reais | | | | | | | |
| 0024 | Fósforo: Fósforo, clorato de potássio e aglutinantes. Embalagem: pacote com 10 caixas que contém 40 fósforos | PCT | 102 | PARANA | R\$ 2,35 | R\$ 239,70 | | |
| Vr.Unit: | dois reais e trinta e cinco centavos | | | | | | | |
| Vr.Total: | duzentos e trinta e nove reais e setenta centavos | | | | | | | |
| 0025 | Pano de prato: Pano de Prato alvejado 100% algodão de 66 x 40cm, pct. Com 12 unidades | PCT | 42 | ITATEX | R\$ 25,00 | R\$ 1.050,00 | | |
| Vr.Unit: | vinte e cinco reais | | | | | | | |
| Vr.Total: | mil e cinquenta reais | | | | | | | |
| 0026 | Flanela: Em tecido 100% algodão cores diversos tamanho M. Pacote com 10 unidades | PCT | 50 | ITATEX | R\$ 22,85 | R\$ 1.142,50 | | |
| Vr.Unit: | vinte e dois reais e oitenta e cinco centavos | | | | | | | |
| Vr.Total: | mil cento e quarenta e dois reais e cinquenta centavos | | | | | | | |



EUSEBIO FERREIRA DA SILVA
 Rua João Lucena, Nº 415
 CENTRO CEP: 63260 - 000 - Brejo Santo - CE
 CNPJ - 01.331.360/0001-39 I.E. 06.204.413 - 3
 E-mail: armazembrazilbs@hotmail.com
 Telefone: (088)3531- 2500 / 99999-8855



| | | | | | | |
|------------------|--|-----|-----|----------|------------|---------------|
| 0027 | Pá para lixo em plástico, com cabo em madeira de 80cm | UND | 70 | PROLIL | R\$ 5,00 | R\$ 350,00 |
| Vr.Unit: | cinco reais | | | | | |
| Vr.Total: | trezentos e cinquenta reais | | | | | |
| 0028 | Saco de plástico, para acondicionar lixo de polietileno de alta densidade por parede, capacidade para 30 litros, entrega em pacote com 100 unidades | PCT | 240 | SORDY | R\$ 24,30 | R\$ 5.832,00 |
| Vr.Unit: | vinte e quatro reais e trinta centavos | | | | | |
| Vr.Total: | cinco mil, oitocentos e trinta e dois reais | | | | | |
| 0029 | Saco de plástico para acondicionar lixo de polietileno de alta densidade por parede, capacidade para 50 litros, entrega em pacote com 100 unidades | PCT | 240 | SORDY | R\$ 30,00 | R\$ 7.200,00 |
| Vr.Unit: | trinta reais | | | | | |
| Vr.Total: | sete mil e duzentos reais | | | | | |
| 0030 | Saco de Plástico para acondicionar lixo de polietileno de alta densidade por parede, capacidade para 100 litros, entrega | PCT | 240 | SORDY | R\$ 45,00 | R\$ 10.800,00 |
| Jnit: | quarenta e cinco reais | | | | | |
| Vr.Total: | dez mil e oitocentos reais | | | | | |
| 0031 | Touca Descartável caixa com 100 unidades | CX | 21 | MARGEX | R\$ 12,00 | R\$ 252,00 |
| Vr.Unit: | doze reais | | | | | |
| Vr.Total: | duzentos e cinquenta e dois reais | | | | | |
| 0032 | Multi-Usado - com álcool, brilho sem embaçar com 500ml para limpar acrílico, inox, fórmicas e espelhos, composição: lauril, éter sulfato de sódio, tensoativo não iônico solventes coadjuvante fragrância e veiculo. Caixa com 24 unidades | CX | 65 | BRILHUX | R\$ 59,00 | R\$ 3.835,00 |
| Vr.Unit: | cinquenta e nove reais | | | | | |
| Vr.Total: | três mil, oitocentos e trinta e cinco reais | | | | | |
| 0033 | Multi-Usado Geral - Alquil benzeno sulfonato de sódio, coadjuvantes sequestrante fragrância e água, limpar pia cozinha, fogões, pia banheiro, máquinas de lavar e geladeiras, de 500ml. Caixa com 24 unidades | UND | 111 | BRILHUX | R\$ 59,00 | R\$ 6.549,00 |
| Vr.Unit: | cinquenta e nove reais | | | | | |
| Vr.Total: | seis mil, quinhentos e quarenta e nove reais | | | | | |
| 0034 | Multi-Usado com Alcool - composição nonilfenol etoxilado, lauril éter sulfato de sódio, solventes, sequestrante, conservante, corante e fragonio e veiculo, álcool, brilho sem embaçar com 500 ml para limpar acrílicos, vidros e varias acrílicos. Caixa com 24 unidades. | UND | 111 | BRILHUX | R\$ 59,00 | R\$ 6.549,00 |
| Vr.Unit: | cinquenta e nove reais | | | | | |
| Vr.Total: | seis mil, quinhentos e quarenta e nove reais | | | | | |
| 0035 | Luvas para limpeza, borracha de látex natural, norma nbr 13393, tamanho M grande, com revestimento interno reforçada com superfície externa antiderrapante. Pacote com 12 pares | PCT | 79 | MUCAMBO | R\$ 48,00 | R\$ 3.792,00 |
| Vr.Unit: | quarenta e oito reais | | | | | |
| Vr.Total: | três mil, setecentos e noventa e dois reais | | | | | |
| 0036 | Vassoura Sanitária com suporte | UND | 84 | PROLIL | R\$ 3,50 | R\$ 294,00 |
| Vr.Unit: | três reais e cinquenta centavos | | | | | |
| Vr.Total: | duzentos e noventa e quatro reais | | | | | |
| 0037 | Óleo de peroba frasco de 200ml, caixa com 12 unidades | CX | 43 | PEROBA | R\$ 118,00 | R\$ 5.074,00 |
| Vr.Unit: | cento e dezoito reais | | | | | |
| Vr.Total: | cinco mil e setenta e quatro reais | | | | | |
| 0038 | Toalha papel folha dupla picotada e gofrada c/2 rolos 20x20 | RL | 207 | ABSOLUTO | R\$ 4,00 | R\$ 828,00 |



EUSEBIO FERREIRA DA SILVA

Rua João Lucena, Nº 415
CENTRO CEP: 63260 - 000 - Brejo Santo
CNPJ - 01.331.360/0001-39 I.E. 06.204
E-mail: armazembrazilbs@hotmail.com
Telefone: (088)3531- 2500 / 99999-8855



| | | | | | | | | |
|------------------|---|-------|-----|------------|------------|-----|----------|--|
| Vr.Unit: | quatro reais | | | | | | | |
| Vr.Total: | oitocentos e vinte e oito reais | | | | | | | |
| 0039 | Alcool gel de 1 litro. Caixa com 12 unidades | UND | 69 | BRILUX | R\$ 130,00 | R\$ | 8.970,00 | |
| Vr.Unit: | cento e trinta reais | | | | | | | |
| Vr.Total: | oito mil, novecentos e setenta reais | | | | | | | |
| 0040 | Sabonete: Liquido De 1ª qualidade, composição sabão base de sódio, água, carbonato de cálcio, perfume, cloreto de sódio, óleo de semente de girassol, carbonato de sódio glicerina, dióxido de titânio, óleo de amêndoas doces, ácido etidrônico, edta tetrassódico, BHT distribifenil disulfonato dissódico, embalagem plástica contendo 1 litro | UND | 100 | ALINE | R\$ 15,00 | R\$ | 1.500,00 | |
| Vr.Unit: | quinze reais | | | | | | | |
| Vr.Total: | mil e quinhentos reais | | | | | | | |
| 0041 | Prendedor de roupa de plástico com embalagem com 12 unidades | PCT | 24 | THEOTO | R\$ 3,00 | R\$ | 72,00 | |
| Vr.Unit: | três reais | | | | | | | |
| Vr.Total: | setenta e dois reais | | | | | | | |
| 0042 | Amaciante de roupa perfumado e concentrado de 2 litros fragrância variadas quatenario de amônia, água, essência, conservante e corante, com impressão original do fabricante, com informações do produto, tais como: composição, química, validade, quantidade, lote etc | UND | 112 | EUCANOL | R\$ 5,50 | R\$ | 616,00 | |
| Vr.Unit: | cinco reais e cinquenta centavos | | | | | | | |
| Vr.Total: | seiscentos e dezesseis reais | | | | | | | |
| 0043 | Máscara descartável, com tripla proteção, branca, com elástico, caixa com 100 unidades | CX | 95 | MARGEX | R\$ 9,30 | R\$ | 883,50 | |
| Vr.Unit: | nove reais e trinta centavos | | | | | | | |
| Vr.Total: | oitocentos e oitenta e três reais e cinquenta centavos | | | | | | | |
| 0044 | Vassoura de piaçava (Nylon) com cabo | UND | 155 | PROLIL | R\$ 4,00 | R\$ | 620,00 | |
| Vr.Unit: | quatro reais | | | | | | | |
| Vr.Total: | seiscentos e vinte reais | | | | | | | |
| 0045 | Luvas descartável media caixa com 100 unidades | CX | 19 | MARGEX | R\$ 13,30 | R\$ | 252,70 | |
| Vr.Unit: | treze reais e trinta centavos | | | | | | | |
| Vr.Total: | duzentos e cinquenta e dois reais e setenta centavos | | | | | | | |
| 046 | Limpador Azulim Power Para Porcelanatos 750ml, caixa com 12 unidades | CX | 56 | AZULIM | R\$ 50,00 | R\$ | 2.800,00 | |
| Vr.Unit: | cinquenta reais | | | | | | | |
| Vr.Total: | dois mil e oitocentos reais | | | | | | | |
| 0047 | Vassoura de palha: Composição palha | UND | 170 | SÃO JOSE | R\$ 0,85 | R\$ | 144,50 | |
| Vr.Unit: | oitenta e cinco centavos de real | | | | | | | |
| Vr.Total: | cento e quarenta e quatro reais e cinquenta centavos | | | | | | | |
| 0048 | Bacia: Composição plástica e de tamanho grande | UND | 74 | IBAP | R\$ 13,00 | R\$ | 962,00 | |
| Vr.Unit: | treze reais | | | | | | | |
| Vr.Total: | novecentos e sessenta e dois reais | | | | | | | |
| 0049 | Papel alumínio, Tamanho 7,5m x45cm | RL | 107 | TERMICA | R\$ 4,80 | R\$ | 513,60 | |
| Vr.Unit: | quatro reais e oitenta centavos | | | | | | | |
| Vr.Total: | quinhentos e treze reais e sessenta centavos | | | | | | | |
| 0050 | Sapólio em pó de 300g | FARDO | 114 | SAPOLIO | R\$ 5,00 | R\$ | 570,00 | |
| Vr.Unit: | cinco reais | | | | | | | |
| Vr.Total: | quinhentos e setenta reais | | | | | | | |
| 0051 | Guardanapo de papel - Embalagem fardo com 48 pacotes, pacote com 50 unidades | FARDO | 24 | COZINHEIRO | R\$ 45,00 | R\$ | 1.080,00 | |
| Vr.Unit: | quarenta e cinco reais | | | | | | | |
| Vr.Total: | mil e oitenta reais | | | | | | | |
| 0052 | Saco para pipoca. Pacote com 500 unidades | PCT | 28 | PRA FESTA | R\$ 2,85 | R\$ | 79,80 | |
| Vr.Unit: | dois reais e oitenta e cinco centavos | | | | | | | |
| Vr.Total: | setenta e nove reais e oitenta centavos | | | | | | | |

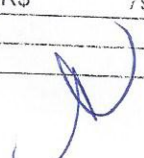
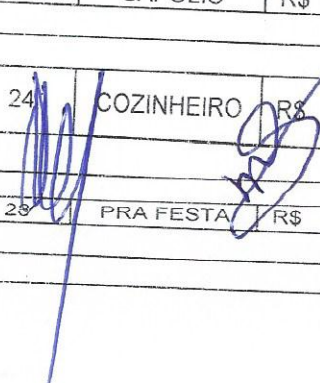



EUSEBIO FERREIRA DA SILVA

Rua João Lucena, Nº 415
CENTRO CEP: 63260 - 000 - Brejo Santo - CE
CNPJ - 01.331.360/0001-39 I.E. 06.204.413 - 3
E-mail: armazembrazilbs@hotmail.com
Telefone: (088)3531- 2500 / 99999-8855



| | | | | | | |
|--|--|-----|-----|-----------|------------------------------|--------------|
| 0053 | Saco para cachorro quente, medindo 13 x 10 cm. Pacote com 1000 unidades | PCT | 19 | PRA FESTA | R\$ 25,00 | R\$ 475,00 |
| Vr.Unit: | vinte e cinco reais | | | | | |
| Vr.Total: | quatrocentos e setenta e cinco reais | | | | | |
| 0054 | Saco para hamburguer, medindo 35 x 40 cm. Pacote com 1000 unidades | PCT | 19 | PRA FESTA | R\$ 24,00 | R\$ 456,00 |
| Vr.Unit: | vinte e quatro reais | | | | | |
| Vr.Total: | quatrocentos e cinquenta e seis reais | | | | | |
| 0055 | Colher descartável. Pacote com 50 unidades | PCT | 190 | PRA FESTA | R\$ 4,60 | R\$ 874,00 |
| Vr.Unit: | quatro reais e sessenta centavos | | | | | |
| Vr.Total: | oitocentos e setenta e quatro reais | | | | | |
| 0056 | Shampoo com PH balanceado isento de sabão e álcool, c/ 2L | UND | 50 | ALINE | R\$ 5,70 | R\$ 285,00 |
| Vr.Unit: | cinco reais e setenta centavos | | | | | |
| Vr.Total: | duzentos e oitenta e cinco reais | | | | | |
| 0057 | Condicionador sem álcool, anti irritante, c/ 2L | UND | 50 | ALINE | R\$ 6,50 | R\$ 325,00 |
| Vr.Unit: | seis reais e cinquenta centavos | | | | | |
| Vr.Total: | trezentos e vinte e cinco reais | | | | | |
| 0058 | Colônia infantil c/ 200ml, fragrância lavanda, álcool neutro especial, água purificada, corante FD&C, amarelado nº 5 (CI 19140), corante FD7c amarelo nº 5 (C 15985) e corante DF&C azul nº 1 (CI2090) | UND | 100 | FLORA | R\$ 15,00 | R\$ 1.500,00 |
| Vr.Unit: | quinze reais | | | | | |
| Vr.Total: | mil e quinhentos reais | | | | | |
| 0059 | Toalha para mãos, med. 30x45cm, mínimo de 85% de cotton | UND | 30 | ITATEX | R\$ 5,00 | R\$ 150,00 |
| Vr.Unit: | cinco reais | | | | | |
| Vr.Total: | cento e cinquenta reais | | | | | |
| 0060 | Fralda descartável tam. M, emb. c/ 36 und composição de celulose, polímero superabsorvente, filme de polietileno, filme de polipropileno, adesivos | PCT | 50 | CAPRICH0 | R\$ 20,00 | R\$ 1.000,00 |
| Vr.Unit: | vinte reais | | | | | |
| Vr.Total: | mil reais | | | | | |
| 0061 | Shampoo emb. c/ 350ml | UND | 7 | ALINE | R\$ 8,70 | R\$ 60,90 |
| Vr.Unit: | oito reais e setenta centavos | | | | | |
| Vr.Total: | sessenta reais e noventa centavos | | | | | |
| 0062 | Cera em pasta, incolor, lata c/ 500ml, cx c 12 und | CX | 4 | INGLEZA | R\$ 120,00 | R\$ 480,00 |
| Vr.Unit: | cento e vinte reais | | | | | |
| Vr.Total: | quatrocentos e oitenta reais | | | | | |
| Valor Total do Lote 2 :R\$ 165.446,90 (cento e sessenta e cinco mil, quatrocentos e quarenta e seis reais e noventa centavos) | | | | | Total: R\$ 165.446,90 | |

| Lote : 3 - Gêneros alimentícios | | | | | | |
|---------------------------------|--|-------|-------|--------------|----------------|--------------|
| Item | Especificação | Unid. | Qtde. | Marca/Modelo | Valor unitário | Valor Total |
| 0001 | Colorífico - Embalagem primária em pacotes de 100g, inviolados e livres de impurezas. Produtos a base de urucum, puro, sem adição. Validade mínima de 120 dias da data de entrega do produto Registro no Ministério da Saúde, fardo com 6 kg, cada pacote tem 1 kg | KG | 195 | BONOMILHO | R\$ 7,00 | R\$ 1.365,00 |
| Vr.Unit: | sete reais | | | | | |
| Vr.Total: | mil trezentos e sessenta e cinco reais | | | | | |



EUSEBIO FERREIRA DA SILVA

Rua João Lucena, Nº 415
CENTRO CEP: 63260 - 000 - Brejo Santo - CE
CNPJ - 01.331.360/0001-39 I.E. 06.204.413 - 3
E-mail: armazembrazilbs@hotmail.com
Telefone: (088) 3531- 2500 / 99999-8855



| | | | | | | |
|------------------|--|-------|------|----------|------------|---------------|
| 0002 | Feijão de Corda Tipo 1 - Embalagem primária em pacotes de 1 kg com data do empacotamento, validade e código de barras, produto uniforme, sem mistura, livre de insetos, microorganismos ou outras impurezas que possam comprometer o armazenamento ou consumo humano. Validade não inferior a 90 dias, com 30 kg | FARDO | 74 | VALIOSO | R\$ 110,00 | R\$ 8.140,00 |
| Vr.Unit: | cento e dez reais | | | | | |
| Vr.Total: | oito mil, cento e quarenta reais | | | | | |
| 0003 | Feijão Mulatinho Tipo 1 - Embalagem primária em pacotes de 1 kg com data do empacotamento, validade e código de barras, produto uniforme, sem mistura, livre de insetos, microorganismos ou outras impurezas que possam comprometer o armazenamento ou consumo humano. Validade não inferior a 90 dias. Com 30 kg | FARDO | 120 | VALIOSO | R\$ 120,00 | R\$ 14.400,00 |
| Vr.Unit: | cento e vinte reais | | | | | |
| Vr.Total: | quatorze mil e quatrocentos reais | | | | | |
| 0004 | Ovo - Ovo de Galinha tipo médio ou grande, com peso mínimo de 50g, branco ou vermelho. Produto limpo, sem quebras ou rachaduras. Embalagem em bandejas com 30 unidades, com identificação do produtor, prazo de validade, peso líquido e registro do SIF ou equivalente. Validade mínima de 02 dias e máxima de 15 dias de produzido, caixa com 6 bandejas com 30 unidades | CX | 186 | AVISEL | R\$ 72,00 | R\$ 13.392,00 |
| Vr.Unit: | setenta e dois reais | | | | | |
| Vr.Total: | treze mil, trezentos e noventa e dois reais | | | | | |
| 0005 | Salsichas a Granel, embalagem a vácuo de 5kg, com carimbo do SIF, prazo de validade na embalagem de 1ª qualidade pacote com 5 kg | PCT | 360 | REZENDE | R\$ 36,00 | R\$ 12.960,00 |
| Vr.Unit: | trinta e seis reais | | | | | |
| Vr.Total: | doze mil, novecentos e sessenta reais | | | | | |
| 0006 | Café em pó, homogêneo, fino, torrado e moído. à vácuo puro. Em embalagem aluminizada de 250g, inviolada, fechada a vácuo, sem glúten, validade não inferior a 120 dias da data da entrega, preço por pacote, caixa com 20 unidades | CX | 300 | PURO | R\$ 100,00 | R\$ 30.000,00 |
| Vr.Unit: | cem reais | | | | | |
| Vr.Total: | trinta mil reais | | | | | |
| 0007 | Caldo de carne 126 gramas com 12 cubos, em saco plástico transparente, resistente, informação nutricionais na embalagem com a validade mínima de 06 meses a 1 ano | CX | 370 | KITANO | R\$ 2,50 | R\$ 925,00 |
| Vr.Unit: | dois reais e cinquenta centavos | | | | | |
| Vr.Total: | novecentos e vinte e cinco reais | | | | | |
| 0008 | Peito de frango congelado - corte de frango tipo peito congelado com osso. Deverá apresentar-se com aspecto, cor, cheiro e sabor característicos. Sem manchas esverdeadas, livres de parasitas e qualquer substâncias que possa alterar ou encobrir, caixa com 20 kg | CX | 450 | REGINA | R\$ 170,00 | R\$ 76.500,00 |
| Vr.Unit: | cento e setenta reais | | | | | |
| Vr.Total: | setenta e seis mil e quinhentos reais | | | | | |
| 0009 | Carne bovina, moída, in natura, não industrializada, com aponevrose de no máximo dez por cento, acondicionada em , embalagem adequada de c/ 1Kg | KG | 2370 | FRIGOTIL | R\$ 13,00 | R\$ 30.810,00 |
| Vr.Unit: | treze reais | | | | | |
| Vr.Total: | trinta mil, oitocentos e dez reais | | | | | |



EUSEBIO FERREIRA DA SILVA

Rua João Lucena, Nº 415
CENTRO CEP: 63260 - 000 - Brejo Santo - CE
CNPJ - 01.331.360/0001-39 I.E. 06.204.413 - 3
E-mail: armazembraziliba@hotmail.com
Telefone: (088)3531- 2500 / 99999-8855



| | | | | | | |
|------------------|--|-------|-----|------------|------------|---------------|
| 0010 | Farinha de trigo com fermento - farinha de trigo especial com sal e fermento químicos pirofosfato de sódio, bicarbonato de sódio e fosfato monocalcico, contendo glúten, com registro no Ministério da Saúde, validade de 120 dias, pesando 1Kg, fardo com 12 unidade | FARDO | 100 | DONA BENTA | R\$ 28,00 | R\$ 2.800,00 |
| Vr.Unit: | vinte e oito reais | | | | | |
| Vr.Total: | dois mil e oitocentos reais | | | | | |
| 0011 | Arroz tipo I parbolizado tipo 1, classe longo fino emb. plástica de 1Kg, c/ data de fab. E validade mínima de 120 dias, fardo com 30 kg | FARDO | 350 | KIKA | R\$ 87,00 | R\$ 30.450,00 |
| Vr.Unit: | oitenta e sete reais | | | | | |
| Vr.Total: | trinta mil, quatrocentos e cinquenta reais | | | | | |
| 0012 | Macarrão tipo espaguete, - Espaguete de sêmola pausterizado em embalagem primaria de 500G. Inviolada. Com registro no Ministério da Saúde. Produto sem impureza que comprometam o consumo humano, validade 120 dias. emb. de 500g, fardo c/ 20 pct. c/ data de fab | FARDO | 250 | GOSTOSO | R\$ 36,00 | R\$ 9.000,00 |
| Vr.Unit: | trinta e seis reais | | | | | |
| Vr.Total: | nove mil reais | | | | | |
| 0013 | Frango Congelado - Ensacados individualmente, peso mínimo de 1,kg, inteiro, em condições de consumo humano. Com marca do produtor, fabricação e validade, e registro de inspeção Estadual ou Federal. Não aceitável temperado, caixa com 20 kg | CX | 400 | REGINA | R\$ 139,50 | R\$ 55.800,00 |
| Vr.Unit: | cento e trinta e nove reais e cinquenta centavos | | | | | |
| Vr.Total: | cinquenta e cinco mil e oitocentos reais | | | | | |
| 0014 | Sal refinado iodado - Embalagem primaria em pacotes de 1Kg sem impurezas. Registro no Ministério da Saúde e constituído de acordo com o decreto 75697/75-MS, caixa com 30 KG | FARDO | 25 | PUREZA | R\$ 15,00 | R\$ 375,00 |
| Vr.Unit: | quinze reais | | | | | |
| Vr.Total: | trezentos e setenta e cinco reais | | | | | |
| 0015 | Bombons de Chocolate - açúcar, gordura vegetal, farinha de trigo castanha de caju, soro de leite em pó, manteiga de cacau, massa de cacau, flocos de arroz, amido de milho, aromatizante e fermento químico bicarbonato de sódio embalagem caixa de 355g | CX | 350 | ARCOR | R\$ 10,00 | R\$ 3.500,00 |
| Vr.Unit: | dez reais | | | | | |
| Vr.Total: | três mil e quinhentos reais | | | | | |
| 0016 | Açúcar Cristal - Embalagem primaria em pacote de 1Kg, com fardo de 30 pct. Livre de impurezas insetos ou microorganismos que possam torna-lo impróprio para o consumo humano ou comprometer o armazenamento. Validade mínima de 120 dias da data de entrega do produto, fardo com 30kg | FARDO | 255 | ELMA | R\$ 78,00 | R\$ 19.890,00 |
| Vr.Unit: | setenta e oito reais | | | | | |
| Vr.Total: | dezenove mil, oitocentos e noventa reais | | | | | |
| 0017 | Flocos de Milho p/ Cuscuz (FLOCÃO) - Embalagem primária em pacotes de 500g inviolados e sem mistura e validade mínima de 120 dias da data de recebimento, fardo com 20 unidades. | FARDO | 175 | BONOMILHO | R\$ 30,00 | R\$ 5.250,00 |
| Vr.Unit: | trinta reais | | | | | |
| Vr.Total: | cinco mil, duzentos e cinquenta reais | | | | | |



EUSEBIO FERREIRA DA SILVA
Rua João Lucena, Nº 415
CENTRO CEP: 63260 - 000 - Brejo Santo - CE
CNPJ - 01.331.360/0001-39 I.E. 06.204.413 - 3
E-mail: armazenobrazilba@hotmail.com
Telefone: (088) 3531- 2500 / 99993-8855



| | | | | | | |
|------------------|---|----|-----|--------|------------|--------------|
| 0018 | Creme de Leite - de acordo com a nta 02 preparada a partir de matérias primas, limpas e boa qualidade contendo creme de leite estabilizantes, etc, com o mínimo 254% de teor de gordura, validade mínima de 12 meses, embalagem individual, 200g caixa c/ 24 unidades, com data de fabricação no mínimo 120 dias. | CX | 116 | ITALAC | R\$ 54,30 | R\$ 6.298,80 |
| Vr.Unit: | cinquenta e quatro reais e trinta centavos | | | | | |
| Vr.Total: | seis mil, duzentos e noventa e oito reais e oitenta centavos | | | | | |
| 0019 | Leite Condensado - leite condensado composto de leite integral, açúcar e lactose. Embalagem individual, 395g, caixa c/ 24 unidades, inviolada com data de fabricação e validade no mínimo 120 dias. | CX | 66 | ITALAC | R\$ 110,00 | |
| Vr.Unit: | cento e dez reais | | | | | |
| Vr.Total: | sete mil, duzentos e sessenta reais | | | | | |
| 0020 | Coco Ralado - Embalagem individual | | | | | |

| | | | | | | | |
|------|--|---|-------|------|-----------|-----------|---------------|
| | | | | 56 | MAVALERIO | R\$ 11,20 | R\$ 627,20 |
| 0022 | seiscentos e vinte e sete reais e vinte centavos | Bombons Sortidos - Embalagem pct com 750 g, caixa com 12 pacote, invioladas, com data de fabricação e validade com no mínimo 120 dias. | CX | 154 | SERENATA | R\$ 75,00 | R\$ 11.550,00 |
| | setenta e cinco reais | | | | | | |
| | onze mil, quinhentos e cinquenta reais | | | | | | |
| 0023 | quarenta reais | Milho Verde - Embalagem primária em latas de flandres invioladas e não amassadas. Data de fabricação e validade não inferior a 180 dias. Caixa com 24 unidades de 200g. | CX | 48 | OLE | R\$ 40,00 | R\$ 1.920,00 |
| | mil novecentos e vinte reais | | | | | | |
| 24 | três reais e cinquenta centavos | Pão para Hot Dog - Embalagem com 10 unidade, com data de fabricação e validade, em bom aspecto. | PCT | 4550 | VITA'PAO | R\$ 3,50 | R\$ 15.925,00 |
| | quinze mil, novecentos e vinte e cinco reais | | | | | | |
| 5 | quarenta e dois reais e cinquenta centavos | Lingüiça - Com data de validade de no mínimo 120 dias, a granel, pacote com 5 kg. | PCT | 170 | REGINA | R\$ 42,50 | R\$ 7.225,00 |
| | sete mil, duzentos e vinte e cinco reais | | | | | | |
| | quarenta e cinco reais | Pipoca Doce - fardo com 10 pacotes com 20 unidades individual, com data de fabricação e validade de no mínimo 120 dias. | FARDO | 550 | GRAVATA | R\$ 45,00 | R\$ 24.750,00 |
| | vinte e quatro mil, setecentos e cinquenta reais | | | | | | |
| | quarenta e cinco reais | Pipoca Salgada - fardo com 10 pacotes com 20 unidades individual, com data de fabricação e validade de no mínimo 120 dias | FARDO | 550 | GRAVATA | R\$ 45,00 | R\$ 24.750,00 |
| | vinte e quatro mil, setecentos e cinquenta reais | | | | | | |
| | três reais e cinquenta centavos | Trufado - Embalagem plástica pct, com 700g, com data de fabricação e validade de no mínimo 120 dias. | PCT | 270 | PECCIN | R\$ 5,50 | R\$ 1.485,00 |
| | quatrocentos e oitenta e cinco reais | | | | | | |

Handwritten signatures and initials in blue ink are present below the table, including a large signature on the left and another on the right.



EUSEBIO FERREIRA DA SILVA
Rua João Lucena, Nº 415
CENTRO CEP: 63260 - 000 - Brejo Santo - CE
CNPJ - 01.331.360/0001-39 I.E. 06.204.413 - 3
E-mail: armazembrazilbs@hotmail.com
Telefone: (088) 3531- 2500 / 99999-8855



| | | | | | | |
|------------------|--|-------|------|-------------|-----------|---------------|
| 0029 | Biscoito doce - Tipo Maria em embalagem primária em pacotes de 400g, inviolados. Com data de fabricação e validade mínima de 120 dias, caixa com 20 unidades. | CX | 251 | MAURICEA | R\$ 60,00 | R\$ 15.060,00 |
| Vr.Unit: | sessenta reais | | | | | |
| Vr.Total: | quinze mil e sessenta reais | | | | | |
| 0030 | Extrato de Tomate - Embalagem de 520G, caixa c/ 24 unidades, individualizado, com data de fabricação e validade mínima de 120 dias. | CX | 73 | OLE | R\$ 60,00 | R\$ 4.380,00 |
| Vr.Unit: | sessenta reais | | | | | |
| Vr.Total: | quatro mil, trezentos e oitenta reais | | | | | |
| 0031 | Pão para Hamburguer - Embalagem com 10 unidades, com data de fabricação e validade, em bom aspecto. | PCT | 2100 | VITA PAO | R\$ 3,50 | R\$ 7.350,00 |
| Vr.Unit: | três reais e cinquenta centavos | | | | | |
| Vr.Total: | sete mil, trezentos e cinquenta reais | | | | | |
| 032 | Carne para Hamburguer - Caixa com 36 unidades, com data de fabricação e validade mínima de 120 dias. | CX | 360 | REZENDE | R\$ 28,00 | R\$ 10.080,00 |
| Vr.Unit: | vinte e oito reais | | | | | |
| Vr.Total: | dez mil e oitenta reais | | | | | |
| 0033 | Refrigerante sabor Caju - Embalagem 250 ml, ingrediente: água gaseificada, açúcar, aroma sintético idêntico ao natural de caju e suco de caju, conservador, benzoato de sódio(INS 211, acidulante ácido cítrico (INS 330) E CORANTE CARAMELO(INS 150D) fardo com 12 unidades, com data de fabricação e com validade mínima de 120 dias | FARDO | 570 | SÃO GERALDO | R\$ 16,00 | R\$ 9.120,00 |
| Vr.Unit: | dezesseis reais | | | | | |
| Vr.Total: | nove mil, cento e vinte reais | | | | | |
| 0034 | Vinagre, matéria prima vinho tinto branco, tipo macio, acidez 4 aspecto físico líquido, aspecto visual límpido e sem depósitos, frasco de 500ML, caixa com 12 unidades | CX | 37 | GOTA | R\$ 15,00 | R\$ 555,00 |
| Vr.Unit: | quinze reais | | | | | |
| Vr.Total: | quinhentos e cinquenta e cinco reais | | | | | |
| 0035 | Maionese - Embalagem primária de 500g individuais, inviolados. E validade mínima de 120 dias da data de entrega do produto, caixa com 12 unidades | CX | 88 | OLE | R\$ 50,00 | R\$ 4.400,00 |
| Vr.Unit: | cinquenta reais | | | | | |
| Vr.Total: | quatro mil e quatrocentos reais | | | | | |
| 0036 | Leite Integral Tetra - Pack, emb. c/ 1L, c/ data de fabricação e validade de 120 dias, caixa com 12 unidades | CX | 792 | LIRIO | R\$ 35,00 | R\$ 27.720,00 |
| Vr.Unit: | trinta e cinco reais | | | | | |
| Vr.Total: | vinte e sete mil, setecentos e vinte reais | | | | | |
| 0037 | Biscoito salgado tipo Cream Craker -Embalagem primária em pacotes de 400g, inviolados. Constituição mínima: farinha de trigo, creme vegetal, amido, açúcar e sal refinado e validade mínima de 120 dias da data de entrega do produto, caixa com 20 unidades | CX | 330 | MAURICEA | R\$ 59,00 | R\$ 19.470,00 |
| Vr.Unit: | cinquenta e nove reais | | | | | |
| Vr.Total: | dezenove mil, quatrocentos e setenta reais | | | | | |