

# RECEITAS E DESPESAS POR TIPO DE VEÍCULO

Vr do Diesel anterior 2,92 Agosto/2017  
Vr do Diesel atual 3,89 Setembro/2018

Crato 3,85  
JUAZ 3,88  
BARBALHA 3,89

ROTA	TIPO VEICULO	UNID	Qtda Km		TOTAL MÊS	KM LITRO	CONS DIESEL	VR COMB	VR CONS MÊS	MANUTENÇÃO	DESP. COM VEIC MÊS
			CARROÇAU	ASFALTO							
2	D20	Km	-	-	187,56	6,00	32,93	3,89	128,08	560,30	688,38
18	micro onibus	Km	-	-	182,16	4,00	45,54	3,89	177,15	1.359,80	1.536,95
19	micro onibus	Km	-	-	182,16	4,00	45,54	3,89	177,15	1.359,80	1.536,95
26	micro onibus	Km	-	-	642,40	4,00	160,60	3,89	624,73	1.359,80	1.984,53
27	micro onibus	Km	-	-	642,40	4,00	160,60	3,89	624,73	1.359,80	1.984,53
35	Onibus	Km	-	-	143,00	3,00	47,67	3,89	185,42	1.776,32	1.961,74
36	onibus	km	-	-	143,00	3,00	47,67	3,89	185,42	1.776,32	1.961,74
47	Onibus	Km	-	-	552,20	3,00	184,07	3,89	716,02	1.776,32	2.492,34
48	onibus	Km	-	-	552,20	3,00	184,07	3,89	716,02	1.776,32	2.492,34
51	onibus	km	-	-	1.012,00	3,00	337,33	3,89	1.312,23	1.776,32	3.088,55
52	Combi	Km	-	-	664,40	4,00	166,10	3,89	646,13	1.206,40	1.852,53
53	Combi	Km	-	-	664,40	4,00	166,10	3,89	646,13	1.206,40	1.852,53
54	D20	Km	-	-	224,40	6,00	37,40	3,89	145,48	560,30	705,79
55	D20	Km	-	-	224,40	6,00	37,40	3,89	145,48	560,30	705,79
56	onibus	Km	-	-	510,40	3,00	170,13	3,89	661,82	1.776,32	2.438,14
TOTAL KM RODADOS					22	6.537,08	1.823,14	3,89	7.092,01	20.190,82	27.282,83



**Keni Sobreira Xavier**  
Coordenador de Veículos Máquinas  
e Transporte Escolar  
Pórt. Nº 1001120/2017



**Keni Sobreira Xavier**  
 Coordenador de Veículos Máquinas  
 e Transporte Escolar  
 Port. Nº 1001120/2017

*Keni Sobreira Xavier*

**DIAGNÓSTICO DAS KILOMETRAGENS PAGAS**

ROTA	Tipo Veículo		Cidade Km		Km Rod Dia	Km Rod Mês	Total Mês	VR Km Rodado	Valor Mensal VR Média Km	Valor Mensal VR do Contrato	Receita Bruta Mês	Mês	Total Geral	Veículo Desp/MS						
	UNID	Carroça	Asfalto	Outro Km																
2	D20	0	0	0	8,98	22	197,56	9,53	1.852,76	1.300,00	3.182,76	12	38.183,00	688,38						
18	micro ônibus	0	0	0	8,28	22	182,16	13,53	2.464,62	2.000,00	4.464,62	12	53.575,44	1.536,95						
19	micro ônibus	0	0	0	8,28	22	182,16	13,53	2.464,62	2.000,00	4.464,62	12	53.575,44	1.536,95						
26	micro ônibus	0	0	0	29,2	22	642,4	13,53	8.691,67	2.000,00	10.691,67	12	128.300,04	1.984,53						
27	micro ônibus	0	0	0	29,2	22	642,4	13,53	8.691,67	2.000,00	10.691,67	12	128.300,04	1.984,53						
35	Ônibus	0	0	0	5,3	22	143	19,53	2.792,79	2.800,00	5.592,79	12	67.113,48	1.961,74						
36	ônibus	0	0	0	6,5	22	143	19,53	2.792,79	2.800,00	5.592,79	12	67.113,48	1.961,74						
47	ônibus	0	0	0	25,1	22	552,2	19,53	10.784,47	2.800,00	13.584,47	12	163.013,64	2.492,34						
48	ônibus	0	0	0	25,1	22	552,2	19,53	10.784,47	2.800,00	13.584,47	12	163.013,64	2.492,34						
51	ônibus	0	0	0	46	22	1012	19,53	19.764,36	2.800,00	22.564,36	12	270.772,32	3.088,55						
52	Combi	0	0	0	30,2	22	664,4	13,53	8.989,33	1.800,00	10.789,33	12	129.471,96	1.862,53						
53	Combi	0	0	0	30,2	22	664,4	13,53	8.989,33	1.800,00	10.789,33	12	129.471,96	1.862,53						
54	D20	0	0	0	10,2	22	224,4	9,53	2.138,53	1.300,00	3.438,53	12	41.262,36	705,79						
55	D20	0	0	0	10,2	22	224,4	9,53	2.138,53	1.300,00	3.438,53	12	41.262,36	705,79						
56	ônibus	0	0	0	23,2	22	510,4	19,53	9.968,11	2.800,00	12.768,11	12	153.217,32	2.438,14						
<b>TOTAL KM RODADOS</b>													<b>287,14</b>	<b>226,95</b>	<b>5637,09</b>	<b>32.300,00</b>	<b>135.638,04</b>	<b>12</b>	<b>1.627.856,48</b>	<b>27.282,83</b>

*2*



CUSTOS FIXOS POR VEICULO / ÔNIBUS		
SALARIO		1.564,90
TOTAL		1.564,90
GRUPO A ENCARGO SOCIAIS	INDICE %	
INSS	20%	312,98
SENAT	2,50%	39,12
INCRÁ	0,20%	3,13
FGTS	8,00%	125,19
SAT SEGURO ACIDENTE DE TRABALHO	2,00%	31,30
SAL EDUCAÇÃO	2,50%	39,12
SEBRAE	0,60%	9,39
TOTAL DOS ENCARGOS	36%	560,23

GRUPO B TEMPO NÃO TRABALHADO		
B1 FÉRIAS	11,11%	173,86
B2 13º SALARIO	8,33%	130,36
TOTAL GRUPO B	19,44%	304,22

GRUPO C INCIDENCIA DE SOBRE GRUPO A E GRUPO B	6,96%	
SALARIO BASE + TEMPO NÃO TRABALHADO	1.869,12	130,09

TOTAL GERAL DOS ENCARGOS	62,21	994,54
CUSTO COM SALARIO MENSAL		2.559,44
TOTAL		-
CUSTO DO COLABORADOR POR MÊS PARA A EMPRESA		2.559,44

TAXAS		
IPVA (2% SOBRE O VALOR DO VEICULO: R\$ 85.000,00)	1.700,00	141,67
DPVAT (1/12 AVOS)	164,82	13,74
LICENCIAMENTO (1/12 AVOS)	117,94	9,83
VISTORIA (1/12 AVOS)	481,00	40,08
EXPEDIÇÃO CRV	19,66	1,64
CRO NOTACOGRAFO (AFERIÇÃO IMETRO 2/12)	410,00	16,66
TOTAL TAXAS		223,61
Vr com base ônibus 2011 Urbano		
TOTAL DOS CUSTOS FIXOS		2.783,05

CUSTOS VARIÁVEIS POR VEÍCULO / ÔNIBUS	
CUSTOS DE MANUTENÇÃO	
TROCA DE ÓLEO	450,00
FILTRO DE ÓLEO	91,00
FILTRO DE AR	164,00
FILTO COMBUSTIVEL	121,00
PEÇAS DE REPOSIÇÃO BÁSICAS	540,40
TOTAL	1.366,40
MÃO DE OBRA 30%	409,92
TOTA GERAL	1.776,32

COMBUSTIVEL	
DIESEL	730,28

TOTAL DOS CUSTOS VARIÁVEIS	1.776,32
TOTAL CUSTOS FIXOS + CUSTOS VARIÁVEIS	4.559,37
LUCRO PRETENDIDO	UNI
TOTAL PARCIAL	5.000,00
DESPESAS DIVERSAS DOS CUSTOS VARIÁVEIS	7%
TOTAL	9.559,37
	669,16
	10.958,81

TRIBUTOS	
BASE DE CALCULOS (custo variáveis + custo fixo)	
ISS	10.958,81
PIS	5,00%
COFINS	7,60%
TOTAL DE TRIBUTOS	5%
	1.928,75

CUSTO TOTAL DO EVENTO	12.887,56
-----------------------	-----------

CUSTOS VARIÁVEIS	
CUSTO VARIÁVEIS (R\$/km)	19,53
PERCURSO DIÁRIO (KM)	22
PERCURSO MENSAL (KM)	568,20

CUSTO EVENTO :30 = :22 = TOTAL KM RODADO.



**Keni Sobreira Xavier**  
 Coordenador de Veículos Máquinas  
 e Transporte Escolar  
 Port. Nº 1001120/2017

*Kenia Sobreira Xavier*



CUSTOS FIXOS POR VEICULO/D20	
SALARIO	999,60
TOTAL	999,60
GRUPO A ENCARGO SOCIAIS	INDICE %
INSS	20%
SENAT	2,50%
INCR	0,20%
FGTS	8,00%
SAT SEGURO ACIDENTE DE TRABALHO	2,00%
SAL EDUCACAO	2,50%
SEBRAE	0,60%
TOTAL DOS ENCARGOS	36%
GRUPO B TEMPO NAO TRABALHADO	
B1 FERIAS	11,11%
B2 13º SALARIO	8,33%
TOTAL GRUPO B	19,44%
GRUPO C INCIDENCIA DE SOBRE GRUPO A E GRUPO B	6,95%
SALARIO BASE + TEMPO NAO TRABALHADO	1.166,13
TOTAL GERAL DOS ENCARGOS	62,21
CUSTO COM SALARIO MENSAL	1.605,15
TOTAL	-
CUSTO DO COLABORADOR POR MES PARA A EMPRESA	1.605,15
TAXAS	
IPVA (2% SOBRE O VALOR DO VEICULO: R\$ 23.500,00)	470,00
DPVA (1/12 AVOS)	251,33
LICENCIAMENTO (1/12 AVOS)	118,33
VISTORIA (1/12 AVOS)	481,00
EXPEDICAO CRLV	19,66
TOTAL TAXAS	1.116,99
TOTAL DOS CUSTOS FIXOS	1.716,85

CUSTOS VARIÁVEIS POR VEÍCULO / D20	
CUSTOS DE MANUTENÇÃO	
TROCA DE ÓLEO	83,00
FILTRO DE ÓLEO	23,00
PEÇAS DE REPOSIÇÃO BÁSICAS	325,00
TOTAL	431,00
MÃO DE OBRA 30%	129,30
TOTA GERAL	560,30
COMBUSTIVEL	
DIESEL	385,11
TOTAL DOS CUSTOS VARIÁVEIS	560,30
TOTAL CUSTOS FIXOS + CUSTOS VARIÁVEIS	2.277,15
LUCRO PRETENDIDO	UNI
TOTAL PARCIAL	1.800,00
DESPESAS DIVERSAS DOS CUSTOS VARIÁVEIS	4.637,45
TOTAL	7%
	324,62
	5.347,18
TRIBUTOS	
BASE DE CALCULOS (custo variáveis + custo fixo)	
ISS	5.347,18
PIS	267,36
COFINS	406,39
TOTAL DE TRIBUTOS	5%
	267,36
	17,60%
	941,10
CUSTO TOTAL DO EVENTO	
	6.288,28
CUSTOS VARIÁVEIS	
CUSTO VARIÁVEIS (R\$km)	
PERCURSO DIARIO (KM)	22
PERCURSO MENSAL (KM)	
	9,53
	27,00
	594,00

CUSTO EVENTO :30 = :22 = TOTAL KM RODADO.



**Keni Sobreira Xavier**  
 Coordenador de Veículos Máquinas  
 e Transporte Escolar  
 Port. N° 1001120/2017

*Keni Sobreira Xavier*



CUSTOS FIXOS POR VEICULO / MICRO E VAN		
SALARIO		1.186,50
TOTAL		1.186,50
GRUPO A ENCARGO SOCIAIS	INDICE %	
INSS	20%	237,32
SENAT	2,50%	29,67
INCRÁ	0,20%	2,37
FGTS	8,00%	94,93
SAT - SEGURO ACIDENTE DE TRABALHO	2,00%	23,73
SAL EDUCAÇÃO	2,50%	29,67
SEBRAE	0,60%	7,12
TOTAL DOS ENCARGOS	36%	424,80
GRUPO B TEMPO NÃO TRABALHADO		
B1 FÉRIAS	11,11%	131,83
B2 13º SALARIO	8,33%	98,84
TOTAL GRUPO B	19,44%	230,68
GRUPO C INCIDENCIA DE SOBRE GRUPO A E GRUPO B	6,96%	98,64
SALARIO BASE + TEMPO NÃO TRABALHADO	1.417,28	754,12
TOTAL GERAL DOS ENCARGOS	62,21	1.940,72
CUSTO COM SALÁRIO MENSAL		
TOTAL		1.940,72
CUSTO DO COLABORADOR POR MÊS PARA A EMPRESA		
TAXAS		
IPVA (2% SOBRE O VALOR DO VEÍCULO: R\$ 40.000,00)	800,00	66,67
DPVA (1/12 AVOS)	251,33	20,94
LICENCIAMENTO (1/12 AVOS)	118,33	9,86
VISTORIA (1/12 AVOS)	481,00	40,08
EXPEDIÇÃO CRV	19,66	1,64
CRO NOTACOGRAFO (AFERIÇÃO IMETRO 2/12)	400,00	16,66
TOTAL TAXAS		155,85
TOTAL DOS CUSTOS FIXOS		2.096,57

CUSTOS VARIÁVEIS POR VEÍCULO / MICRO E VAN		
CUSTOS DE MANUTENÇÃO		
TROCA DE ÓLEO		450,00
FILTRO DE ÓLEO		91,00
FILTRO DE AR		75,00
PEÇAS DE REPOSIÇÃO BÁSICAS		430,00
TOTAL		1.046,00
MÃO DE OBRA 30%		313,80
TOTA GERAL		1.359,80
COMBUSTIVEL		
DIESEL		684,64
TOTAL DOS CUSTOS VARIÁVEIS		1.359,80
TOTAL CUSTOS FIXOS + CUSTOS VARIÁVEIS		3.456,37
LUCRO PRETENDIDO	UNI	3.000,00
TOTAL PARCIAL		6.456,37
DESPESAS DIVERSAS DOS CUSTOS VARIÁVEIS	7%	451,95
TOTAL		7.592,96
TRIBUTOS		
BASE DE CALCULOS (custo variáveis + custo fixo)		7.592,96
ISS	5,00%	379,65
PIS	7,60%	577,06
COFINS	5%	379,65
TOTAL DE TRIBUTOS	17,60%	1.336,36
CUSTO TOTAL DO EVENTO		8.929,32
CUSTOS VARIÁVEIS		
CUSTO VARIÁVEL (R\$/km)		13,53
PERCURSO DIÁRIO (KM)	22	32,00
PERCURSO MENSAL (KM)		704,00

CUSTO EVENTO :30 = :22 = TOTAL KM RODADO.



**Keni Sobreira Xavier**  
 Coordenador de Veículos Máquinas  
 e Transporte Escolar  
 Port. N° 1001120/2017  
*Keni Sobreira Xavier*





### CUSTO BÁSICO DE MANUTENÇÃO DOS VEÍCULOS

TIPO DE VEICULO/MICROÔNIBUS	SERVIÇOS/MENSAIS	DESPESAS
<b>DUCATO</b>	<b>SERVIÇOS/MENSAIS</b>	<b>VALORES</b>
	TROCA DE ÓLEO	450,00
	FILTRO DE ÓLEO	91,00
	FILTRO DE AR	75,00
	PEÇAS DE REPOSIÇÃO BÁSICAS	430,00
	TOTAL	1.046,00
	MÃO DE OBRA 30%	313,80
	TOTA GERAL	1.359,80
<b>VOLARE</b>	<b>SERVIÇOS/MENSAIS</b>	<b>VALORES</b>
	TROCA DE ÓLEO	450,00
	FILTRO DE ÓLEO	110,00
	FILTRO DE AR	83,00
	PEÇAS DE REPOSIÇÃO BÁSICAS	285,00
	TOTAL	928,00
	MÃO DE OBRA 30%	278,40
	TOTA GERAL	1.206,40
<b>D-20</b>	<b>SERVIÇOS/MENSAIS</b>	<b>VALORES</b>
	TROCA DE ÓLEO	83,00
	FILTRO DE ÓLEO	23,00
	PEÇAS DE REPOSIÇÃO BÁSICAS	325,00
	TOTAL	431,00
	MÃO DE OBRA 30%	129,30
	TOTA GERAL	560,30
<b>ÔNIBUS</b>	<b>SERVIÇOS/MENSAIS</b>	<b>VALORES</b>
	TROCA DE ÓLEO	450,00
	FILTRO DE ÓLEO	91,00
	FILTRO DE AR	164,00
	FILTRO COMBUSTIVEL	121,00
	PEÇAS DE REPOSIÇÃO BÁSICAS	540,40
	TOTAL	1.366,40
	MÃO DE OBRA 30%	409,92
	TOTA GERAL	1.776,32

**Keni Sobreira Xavier**  
Coordenador de Veículos Máquinas  
e Transporte Escolar  
Port. Nº 1001120/2017

*Keni Sobreira Xavier*

*A*



## ATESTADO

Atesto para os devidos fins, que a Rota nº. 01, compreendida pelos sítios Chapada/Caldas, com extensão de 8,96 km, na Zona Rural deste Município, caracteriza-se como Rota de difícil acesso para fins do Transporte Escolar dos alunos da rede municipal de ensino, inviável para o tráfego de veículos tipo Van/Micro-ônibus e ônibus.

Este atestado foi emitido com base em visita in-loco feita por este órgão de trânsito, devidamente instruído com fotografias em anexo.

Barbalha - CE, 24 de outubro de 2018.

*JOÃO PAULO CRUZ VIEIRA*

**João Paulo Cruz Vieira**

Portaria nº 0103050/2018

**Diretor do DEMUTRAN**



PRESIDENTE COMISSAO DE LICITACAO  
Fl. 54  
Rubrica



2







## ATESTADO

Atesto para os devidos fins, que a Rota n°. 01, compreendida pelos sítios Saco II/Vila Angola/Macaúba, com extensão de 10,20 km, na Zona Rural deste Município, caracteriza-se como Rota de difícil acesso para fins do Transporte Escolar dos alunos da rede municipal de ensino, inviável para o tráfego de veículos tipo Van/Micro-ônibus e ônibus.

Este atestado foi emitido com base em visita in-loco feita por este órgão de trânsito, devidamente instruído com fotografias em anexo.

Barbalha - CE, 24 de outubro de 2018.

*João Paulo Cruz Vieira*

**João Paulo Cruz Vieira**

Portaria n° 0103050/2018

**Diretor do DEMUTRAN**



RESIDENTE COMISSAO DE LICITACAO  
FI. 57  
8  
brica

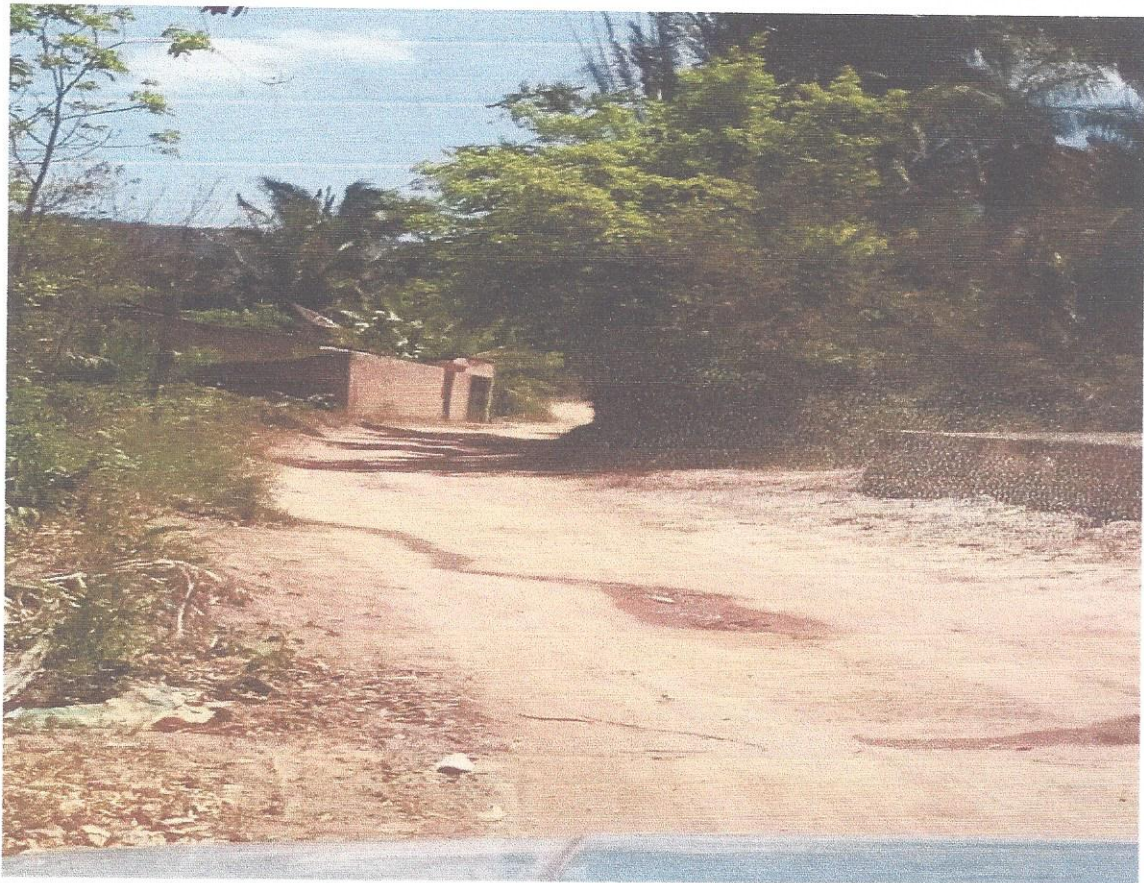

A



PRESIDENTE COMISSAO DE LICITACAO  
Fl. 58  
Rubrica



2





**Prefeitura Municipal de Barbalha**  
**GOVERNO MUNICIPAL**  
CNPJ nº 06.740.278/0001-81



**ANEXO II**  
**MODELO DE DECLARAÇÕES**

**DECLARAÇÃO**

**CONCORRÊNCIA N.º 2018.10.31.1.**

..... (Nomina e Qualifica),  
inscrito no CNPJ/CPF nº ....., por intermédio de seu representante  
legal, o(a) Sr(a) ....., portador (a) da Carteira  
de Identidade RG nº ..... e do CPF nº ....., **DECLARA:**

a) que sua empresa/pessoa física não foi considerada inidônea para licitar ou contratar com a Administração Pública, nos termos do inciso IV, do artigo 87 da Lei n. 8.666/93 e alterações posteriores, bem como em cumprimento ao que dispõe o parágrafo 2º do artigo 32 da referida Lei. Declaro também, que comunicarei qualquer fato superveniente à entrega dos documentos de habilitação, de acordo com as exigências do procedimento licitatório em epígrafe;

b) o cumprimento ao disposto no inciso XXXIII do artigo 7º da Constituição Federal (proibição de trabalho noturno, perigoso ou insalubre a menores de 18 anos e de qualquer trabalho a menores de 16 anos, salvo na condição de aprendiz, a partir de 14 anos);

c) que dispõe de funcionários e instalações adequados à execução dos serviços previstos na presente licitação, e sua vinculação ao futuro contrato;

Local e Data.

.....  
Assinatura do Licitante