



M. T. GONÇALVES ME
CNPJ: 14.094.048/0001-10 IE: 06.573.162-0
Fazendinha Torquato, Sítio Melancias, S/N, Zona Rural,
Lavras da Mangabeira - Ceará CEP 63300-000
(88) 9 9945-1456/9 9264-2326 // sopolpace@hotmail.com

M.T GONÇALVES

parasitas, admitida umidade máxima 13%. Embalagem de 500g, em sacos plásticos transparentes atóxicos, limpos não violados, resistente que garantam integridade do produto até momento do consumo, acondicionados e fardos lacrados. A embalagem deve conter externamente os dados de identificação e procedência, informação nutricional, número de lote, data de validade, quantidade do produto. O produto deverá apresentar validade mínima de O (seis) meses a partir da data de entrega na unidade requisitante. Fardos de 5 KG

				dezesseis reais	quarenta mil reais
				R\$2,65	R\$39.750,00
2	PAO MASSA FINA: Tipo hot dog composto por farinha de trigo, água, sal e fermento químico. Deverão ser acondicionada em pacotes de 400g, em saco polietileno atóxico, resistente e transparente, de forma a manter integridade do produto. embalagem deverá conter externamente o dados de identificação e procedência informação nutricional, quantidade do produto, número do lote, prazo de validade mínima de 48 horas a partir da entrega.	KG	15000	DA CASA dois reais e sessenta e cinco centavos	trinta e nove mil, setecentos e cinquenta reais
VALOR TOTAL DO Lote 11. - Pães e massas					R\$ 79.750,00

setenta e nove mil, setecentos e cinquenta reais

Valor Global da Proposta: R\$ 1.804.765,00 um milhão, oitocentos e quatro mil, setecentos e sessenta e cinco reais



M. T. GONÇALVES ME
CNPJ: 14.094.048/0001-10
PROCURADOR: (88) 9 9945-1456/9 9264-2326



M.T GONÇALVES

M. T. GONÇALVES ME
CNPJ: 14.094.048/0001-10 IE: 06.573.162-0
Fazendinha Torquato, Sítio Melancias, S/N, Zona Rural,
Lavras da Mangabeira – Ceará CEP 63300-000
(88) 9 9945-1456/9 9264-2326 // sopolpace@hotmail.com

Razão Social: MT GONÇALVES – ME CNPJ: 14.094.048/0001-10 CEP: 63.300-000
Endereço: SÍTIO MELANCIAS, S/N – ZONA RURAL, LAVRAS DA MANGABEIRA-CE
Fone/e-mail: /(88)9 9292-0550/(88) 9 9945-1456 e-mail: sopolpace@hotmail.com
Dados Bancários: Banco do Brasil Agência n.º:0940-7Conta Corrente n.º: 22373-5
Dados do representante legal: Misac Torquato Gonçalves, brasileiro, solteiro, representante ; RG: 2002098069524, CPF: 048.860.293-96; end.: Rua Prefeito Wilson Sá,123 ;
Lavras da Mangabeira/CE. **Cargo:** Procurador/Representante.Cel.: (88) 9 9944-2059
DATA E HORÁRIO: 01 de Fevereiro de 2019 às 09h:00min (nove horas).
Prazo de entrega dos produtos: 05 dias, conforme o edital e contrato.
Validade da Proposta: 60 (sessenta) dias, conforme o edital e contrato.

Lavras da mangabeira, 31 de Janeiro de 2019.

Misac Torquato Gonçalves
M. T. Gonçalves-ME
CNPJ: 14.094.048/0001-10
MISAC TORQUATO GONÇALVES
PROCURADOR. CPF: 048.860.293-96



[Handwritten signature]

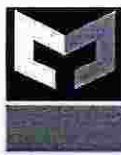

M.T GONÇALVES

M. T GONÇALVES ME
CNPJ: 14.094.048/0001-10 IE: 06.573.162-0
Fazendinha Torquato, Sítio Melancias, S/N, Zona Rural,
Lavras da Mangabeira/Ceará CEP 63300-000
(88) 9 9945-1456/9 9264-2326 // sopolpace@hotmail.com



À Prefeitura Municipal de Barbalha/Ceará
PREGÃO PRESENCIAL Nº 2019.01.18.1

DATA E HORÁRIO: 01 de fevereiro de 2019 às 09h:00min (nove horas).

Objeto: Aquisição de gêneros alimentícios destinados ao atendimento das necessidades dos programas de distribuição de Merenda Escolar da Rede Pública Municipal de Ensino de Barbalha/CE, através de sua Secretaria de Educação.

DECLARAÇÕES:

A Empresa MT Gonçalves –ME, inscrita no CNPJ sob o nº 14.094.048/0001-10, com sede no Sítio Melancia, s/n – Zona Rural – Lavras da Mangabeira, Estado do Ceará, E-mail: sopolpace@hotmail.com, tel. : (88) 9 9945-1456/9 9264-2326, por intermédio de seu proprietário o Sr. Moisés Torquato Gonçalves, brasileiro, solteiro, empresário; RG: 2002098069532-SSP/CE, CPF: 048.860.283-14, residente e domiciliado na Rua Prefeito Wilson Sá, nº123, Bairro Centro – Lavras da Mangabeira/CE, neste ato representada por o Sr. Misac Torquato Gonçalves, brasileiro, solteiro, procurador; RG: 2002098069524-SSP/CE, CPF: 048.860.293-96, DECLARA, expressamente que cumpre plenamente os requisitos de habilitação exigidos do Edital **PREGÃO PRESENCIAL Nº 2019.01.18.1**, junto à Prefeitura Municipal de Barbalha/Ceará, no presente processo licitatório, estando ciente da obrigatoriedade de declarar ocorrências posteriores.

A Empresa MT Gonçalves –ME, inscrita no CNPJ sob o nº 14.094.048/0001-10, DECLARA, para fins de participação na licitação na modalidade **PREGÃO PRESENCIAL Nº 2019.01.18.1**, junto à Prefeitura Municipal de Barbalha/Ceará, que tem pleno conhecimento de todos os parâmetros e elementos dos produtos/bens a serem ofertados no presente certame licitatório e que sua proposta atende integralmente aos requisitos constantes neste edital.

A Empresa MT Gonçalves –ME, inscrita no CNPJ sob o nº 14.094.048/0001-10, DECLARA, para fins de participação na licitação na modalidade **PREGÃO PRESENCIAL Nº 2019.01.18.1**, junto à Prefeitura Municipal de Barbalha/Ceará, que concorda integralmente com os termos deste edital e seus anexos.

A Empresa MT Gonçalves –ME, inscrita no CNPJ sob o nº 14.094.048/0001-10, DECLARA, para fins de participação na licitação na modalidade **PREGÃO PRESENCIAL Nº 2019.01.18.1**, junto à Prefeitura Municipal de Barbalha/Ceará sob as penalidades cabíveis, que inexistem qualquer fato superveniente impeditivo de nossa habilitação para participar no presente certame licitatório, bem assim que ficamos cientes da obrigatoriedade de declarar ocorrências posteriores, nos termos do art.32, §2º, da Lei nº 8.666/93.

A Empresa MT Gonçalves –ME, inscrita no CNPJ sob o nº 14.094.048/0001-10, DECLARA, para fins de participação na licitação na modalidade **PREGÃO PRESENCIAL Nº 2019.01.18.1**, junto à Prefeitura Municipal de Barbalha/Ceará que em cumprimento ao estabelecido na Lei nº 9.854, de 27/10/1999, publicada no DOU de 28/10/1999, e ao inciso XXXIII, do art. 7º, da Constituição Federal, não emprega menores de 18 (dezoito) anos em trabalho noturno, perigoso ou insalubre, nem emprega menores de 16 (dezesseis) anos em trabalho alium, salvo na condição de aprendiz, a partir de 14 (quatorze) anos.

A Empresa MT Gonçalves –ME, inscrita no CNPJ sob o nº 14.094.048/0001-10, DECLARA, para fins de participação na licitação na modalidade **PREGÃO PRESENCIAL Nº 2019.01.18.1**, junto à Prefeitura Municipal de Barbalha/Ceará sob as penas da Lei e para os fins requeridos no Inciso VII, do Art. 4º, da Lei Federal nº 10.520/2002, que esta empresa é uma Microempresa/empresa de pequeno porte, nos termos da legislação vigente, que não há nenhum dos impedimentos previsto nos incisos do § 4º, do Art. 3º, da Lei Complementar nº 123/2006, e que cumprimos plenamente com os requisitos de habilitação exigidos neste Edital.

A Empresa MT Gonçalves –ME, inscrita no CNPJ sob o nº 14.094.048/0001-10, DECLARA, para fins de participação na licitação na modalidade **PREGÃO PRESENCIAL Nº 2019.01.18.1**, em conformidade com o art.32, parágrafo 2º, da Lei Federal n. 8.666/93, que não existem fatos supervenientes ao seu cadastramento junto à Prefeitura Municipal de Barbalha/Ceará, que sejam impeditivos de sua habilitação para este certame licitatório, comprometendo-se, ainda, a comunicar imediatamente qualquer eventual penalidade administrativa que venha a sofrer, por qualquer ente público, após a habilitação no presente certame licitatório, em especial, as penalidades de suspensão e declaração de inidoneidade.

Pelo que, por ser a expressão da verdade, firma a presente, sob as penas da Lei.

Lavras da Mangabeira – CE, 31 de janeiro de 2019.

Misac Torquato Gonçalves

MT Gonçalves – ME
CNPJ: 14.094.048/0001-10

M. T. Gonçalves-ME
CNPJ: 14.094.048/0001-10
MISAC TORQUATO GONÇALVES
PROCURADOR: CPF: 048.860.293-96



CARTÓRIO FÉRRER 2º OFÍCIO
R. Monsenhor Meceno, 260
Centro - Lavras da Mangabeira

Reconheço por AUTENTICIDADE
firma de *Misac Torquato Gonçalves*

Dou fé LAVRAS DA MANGABEIRA - CE
Em 31/01/2019

Maria Louzinhá Leite Férrer - Tabel
 Robson Leite Férrer - Substituto
Roberta Leite Férrer
Esc. Compromissada



CLÁUDIO ROBERTO GONÇALVES BARBOZA - ME

À COMISSÃO PERMANENTE DE LICITAÇÃO
PREFEITURA MUNICIPAL DE BARBALHA
PREGÃO Nº 2019.01.18.1



DECLARAÇÕES DA PROPOSTA

CLAUDIO ROBERTO GONÇALVES BARBOZA – ME, inscrita no CNPJ: 14.689.963/0001-59, por intermédio de seu representante legal o Sr. CLAUDIO ROBERTO GONÇALVES BARBOZA, portador da carteira de identidade – RG nº 3210152-97 SSP/CE e do CPF nº 883.614.303-30, **DECLARA:**

- Para os devidos fins de direito, especialmente para fins de prova em processo Licitatório, junto a este Município, que tem pleno conhecimento de todos os parâmetros e elementos dos produtos/bens a serem ofertado no presente certame licitatório e que sua proposta atende integralmente aos requisitos constantes neste edital.
- Para os devidos fins de direito, especialmente para fins de prova em processo licitatório, junto a este Município, que concorda integralmente com os termos deste edital e seus anexos.
- Para os devidos fins de direito, especialmente para fins de prova em processo licitatório, junto a este Município, sob as penalidades cabíveis, que inexistente qualquer fato superveniente impeditivo de nossa habilitação para participar no presente certame Licitatório, bem assim que ficamos cientes da obrigatoriedade de declarar ocorrências posteriores, nos termos do art.32, § 2º, da Lei n.º 8.666/93.

Pelo que, por ser a expressão da verdade, firma o presente, sob as penas da Lei.

Aurora - CE, 31 de janeiro de 2019

14.689.963/0001-59

CLAUDIO ROBERTO GONÇALVES BARBOZA-ME

Travessa Antonio Pinto, 9999

CENTRO - CEP: 63.360-000

AURORA, CE

Cláudio Roberto Gonçalves Barboza

CLAUDIO ROBERTO GONÇALVES BARBOZA

CPF: 833.614.303-30

PROPRIETÁRIO

Handwritten signatures



REPUBLICA FEDERATIVA DO BRASIL
MINISTERIO DAS CIDADES
DEPARTAMENTO NACIONAL DE TRANSITO
CARTEIRA NACIONAL DE HABILITACAO

NOME: CLAUDIO ROBERTO GONCALVES BARBOZA

DOC. IDENTIDADE / OUT. EMISSOR UF: 321015297 SSP CE

CPF: 833.614.303-30 DATA NASCIMENTO: 22/02/1981

FUNCAO: JOSE EDMILSON BARBOZA
MARTA GONCALVES BARBOZA

PERMISSAO: ACC CAT. III AB

Nº SEQUENCIAL: 01753732012 VALIDADE: 14/03/2021 1ª HABILITACAO: 07/04/2001

Observações:
SEM OBSERVAÇÃO.

Claudio Roberto Gonçalves Barboza
ASSINATURA DO PORTADOR

LOCAL: JUAZEIRO DO NORTE, CE DATA EMISSAO: 17/03/2018

34115566470
08152547339

DETRAN - CE (CEARA)

Cartório Quebra 1º Ofício
Com o original Dou Fé
20 JAN 2018
Aurife - CE
Notário

03
AUTENTICACAO
Nº RW 952738 WTDW

mt

J



CLÁUDIO ROBERTO GONÇALVES BARBOZA - ME



PROPOSTA DE PREÇOS

A Prefeitura Municipal de Barbalha, Estado do Ceará.

Pela presente declaramos inteira submissão aos preceitos legais em vigor, especialmente os da Lei nº 8.666/93 e Lei nº 10.520/2002, bem como às cláusulas e condições da modalidade Pregão nº 2019.01.18.1.

Declaramos ainda, que não ocorreu fato que nos impeça de participar da mencionada Licitação.

Assumimos o compromisso de bem e fielmente fornecer os produtos/bens especificados no Anexo I, caso sejamos vencedor(es) da presente Licitação.

Objeto: Aquisição de gêneros alimentícios, destinados ao atendimento das necessidades dos programas de distribuição de merenda escolar da Rede Pública de Ensino de Barbalha/CE, através de sua Secretaria de Educação, conforme especificações apresentadas no quadro abaixo.

Lote 03 – Temperos e condimentos

Item	Especificação	Unid.	Qtde.	Marca	Valor Unitário	Valor Total
0001	ALHO: Bulbo inteiro, de 1ª qualidade, firma e intacto, sem lesões de origem físicas ou mecânicas, devendo estar bem desenvolvido, sadio. Não deve conter substâncias terrosas, sujidades ou corpos estranhos aderentes à superfície. Embalagem: Em sacos plásticos resistentes, conforme quantidade solicitada, apresentando na embalagem etiqueta de pesagem	KG	3500	HF	14,50	50.750,00
0002	CALDO DE CARNE: Matéria prima, limpas e de boa qualidade; constituído basicamente de galinha desidratada, liofilizado, sal amido de milho, podendo conter corante natural, apresentando-se livre de matéria terrosa, parasitos, larvas e detritos de animais e vegetais, e embalagem metalizada, termo soldável, resistente e atóxica, validade 12 meses após a data de fabricação; embalagem de 57g com 12 cubos, c/ informação nutricional, data de fabricação e prazo de validade	CX	2000	MARATÁ	14,00	28.000,00



CLÁUDIO ROBERTO GONÇALVES BARBOZA - ME



0003	CALDO DE GALINHA: Matéria prima, limpas e de boa qualidade; constituído basicamente de galinha desidratada, liofilizado, sal amido de milho, podendo ter corante natural, apresentando-se livre de matéria terrosa, parasitos, larvas e detritos de animais e vegetais, em embalagem metalizada, ter soldável, resistente a atóxica, validade 12 meses após a data de fabricação; embalagem de 54g com 12 cubos, c/ informação nutricional data de fabricação e prazo de validade	CX	2000	MARATÁ	14,00	28.000,00
0004	COLORIFICO: Fino homogêneo, obtidos de frutos maduros de urucum, limpos, dessecados e moídos, de coloração amarela, com aspecto com cor, cheiro e sabor próprio, isento de materiais estranhos esua espécie, acondicionado em saco plástico transparente e atóxico, hermeticamente vedado e existente, embalado em caixa de papelão reforçado o colorífico deverá ser preparado com matérias primas de boa qualidade e não deverá apresentar cheiro acre ou rançoso. Não poderá conter substancias estranha a sua composição normal. Exceto as previstas na Norma Vigente. O rotulo deverá trazer a denominação "colorífico". Rotulagem nutricional obrigatória. Deverá ser entregue após no máximo 20 dias após o empacotamento	KG	2000	MARATÁ	7,40	14.800,00
0005	EXTRATO DE ALHO: Obtido a partir da polpa concentrada do alho livre de impurezas e sujidades, com data de fabricação e validade acondicionada em embalagens plásticas de 300 ml	UND	10000	SADIO	3,99	39.900,00
0006	EXTRATO DE TOMATE: simples e concentrado, preparado com frutos maduros, escolhidos, são, sem pele e sem sementes. Inseto de fermentações. Ingredientes: tomate, sal, açúcar. embalagem tetra brix de 1 kg, intacta, asseptio, com prazo de validade mínimo de 6 meses. A rotulagem deve conter no mínimo as seguintes informações: nome e/ou marca, ingredientes, data de validade, lote e informações nutricionais	KG	5000	TAMBAÚ	8,50	42.500,00



CLÁUDIO ROBERTO GONÇALVES BARBOZA - ME



0007	SAL: Contendo sal iodado não tóxico, com dosagem mínima de 10mg e máxima de 15mg de acordo com a legislação federal vigente. Com granulação uniforme e com cristais brancos, não pegajoso ou empedrado. Embalagens plásticas de 1 kg acondicionado em fardo de 30 kg. A embalagem deverá conter externamente os dados de identificação e procedência informação nutricional, número do lote prazo de validade, quantidade do produto	KG	2500	RIO CLARO	0,85	2.125,00
0008	TEMPERO SECO: Embalagem com informação nutricional data de fabricação e prazo de validade. Embalagens de 100g em fardos de 10 Kg	KG	2000	NORDESTINO	7,00	14.000,00
0009	VINAGRE DE ALCOOL BRANCO: Composição: Fermentado acético de vinho branco, água. Apresentando 4% de acidez volátil. Frasco de 500 ml. Validade de no mínimo 30 (trinta) dias	UND	1500	SADIO	1,48	2.220,00
					Total	222.295,00

Lote 04 – Grãos

Item	Especificação	Unid.	Qtde.	Marca	Valor Unitário	Valor Total
001	ARROZ BRANCO TIPO 1: Longo fino constituídos de grãos inteiros, sem glúten, com máximo de 15% de umidade, com rendimento após o cozimento de no mínimo 2,5 vezes superior ao peso anterior ao cozimento. Apresentar coloração branca com grão integra após o cozimento. Pacotes de 1 kg, em sacos plásticos transparentes e atóxicos limpos não violados, resistentes que garantam a integridade do produto até o momento do consumo acondicionado em fardos lacrados de 10 a 30 kg. A embalagem deverá conter externamente os dados de identificação e procedência, informação nutricional, número do lote, data de validade, quantidade do produto. O produto deverá apresentar validade mínima de 01 ano a partir da data de entrega na unidade requisitante, registrada devidamente no Ministério da Agricultura	KG	10000	POP	2,80	28.000,00

(Handwritten signatures)



CLÁUDIO ROBERTO GONÇALVES BARBOZA - ME



002	ARROZ PARBOILIZADO TIPO 1: Longo fino constituído de grãos inteiros, sem glúten, com o máximo de 14% de umidade, com o rendimento após o cozimento de no mínimo 2,9 vezes superior ao peso anterior ao cozimento. Apresentar coloração branca com grão íntegra após o cozimento. Pacotes de 1 kg, em sacos plásticos transparentes e atóxicos, limpos não violados, resistentes que garantam a integridade do produto até o momento do consumo acondicionado em fardos lacrados de 10 a 30 kg. A embalagem deverá conter externamente os dados de identificação e procedência, informação nutricional, número do lote, data de validade, quantidade do produto. O produto deverá apresentar validade mínima de 01 ano a partir da data de entrega na unidade requisitante, registrada devidamente no Ministério da Agricultura	KG	10000	POP	3,00	30.000,00
003	FEIJÃO MULATINHO: Tipo1, classe mulatinho, novo, constituído de grãos inteiros e sadios com teor de umidade máxima de 15%, isento de material terroso, sujidades e misturas de outras variedades e espécies, embalagem de 1 Kg em sacos plásticos transparentes e atóxicos limpos não violados, resistentes que garantam a integridade do produto até o momento do consumo, acondicionados em fardos de 10 ou 30 Kg lacrados. A embalagem deverá conter externamente os dados de identificação e procedência, informação nutricional, número do lote, data de validade, quantidade do produto. O produto deverá apresentar validade mínima de 12 (doze) meses a partir da data de entrega na unidade requisitante	KG	8400	FIBRA	3,80	31.920,00
					Total	89.920,00



CLÁUDIO ROBERTO GONÇALVES BARBOZA - ME



Lote 05 – Cereais e Farinhas

Item	Especificação	Unid.	Qtde.	Marca	Valor Unitário	Valor Total
001	MISTURA PARA O PREPARO DE RISOTO DE FRANGO (ARROZ À GREGA) COM VITAMINAS, FERRO E ZINCO: INGREDIENTES: Arroz parboilizado, proteína texturizada de soja, sal, amido de milho (Bacillusthuringiensis e/ou Agrobacteriumtumefaciens e/ou Streptomycesviridochrnogenes e/ou Zeamays), cenoura desidratada, cebola em pó, extrato de levedura, ervilha em grãos, carne de galinha em pó, alho em pó, mistura de vitaminas e sais minerais (Vitaminas A, B1, B6 e C, Niacina, Ferro e Zinco), gordura vegetal hidrogenada, salsa em flocos, colorífico, cúrcuma, antiiumectante fosfato tricálcico, realçadores de sabor: glutamato de monossódio e inosinato dissódico, aromas idênticos ao natural de galinha e aipo. O produto deverá apresentar validade mínima de 06 (seis) meses a partir da data de entrega na unidade requisitante	KG	10000	P. JOÃO	14,00	140.000,00
002	CEREAL DE ARROZ E AVEIA: Pré-cozido, açúcar, amido, sais minerais, vitamina E, e aromatizante acondicionado em embalagem sachê de 230 g, resistente vedada hermeticamente e limpo. Deverão constar exatamente os dados de identificação, informações nutricionais. O produto deverá ter validade mínima de 10 (dez) meses a partir da data de entrega	SACH	1000	MARATÁ	4,00	4.000,00
003	CEREAL DE INFANTIL DE ARROZ Embalagem de 400g, contendo nutriprotect+ e probiótico bifidusb1. Ingredientes: farinha de arroz, açúcar, amido, sais minerais, (carbonato de cálcio, fosfato de sódio dibásico, sulfato de zinco, fumarato ferroso), vitaminas (vitamina C, niacina, vitamina E, ácido pantotênico, vitamina A, vitamina B1, vitamina B6, ácido fólico, vitamina D), probiótico e aromatizante vanilina. O produto deverá ter validade mínima de 6 (seis) meses a partir da data de entrega. Apresentação de amostra e ficha técnica do produto serão exigidos em prazo máximo de 24 horas após arremate	SACH	2000	MUCILON	9,50	19.000,00



CLÁUDIO ROBERTO GONÇALVES BARBOZA - ME



004	CEREAL INFANTIL DE MILHO Embalagem de 400g, contendo nutriprotect+ e probiótico bifidus b1 Ingredientes: farinha de milho enriquecida com ferro e ácido fólico, açúcar, sais minerais (fosfato de sódio dibásico, carbonato de cálcio, sulfato de zinco, fumarato ferroso) Vitaminas (vitamina C, niacina, vitamina E, ácido patotênico, vitamina A, vitamin B1, vitamina B6, ácido fólico, vitamina D), probiótico e aromatizante vanilina. O produto deverá apresentar validade mínima de 06 (seis) meses a partir da data de entrega na unidade requisitante. Apresentação de amostra e ficha técnica do produto serão exigidos em prazo máximo de 24 horas após arremate	SACH	1000	MUCILON	9,50	9.500,00
005	CEREAL INFANTIL MULTICEREAIS Embalagem de 400 g contendo nutriprotect+ e probióticos bifidus B1. Ingredientes: farinha de trigo enriquecida com ferro e ácido fólico, açúcar, farinha de milho, enriquecido com ferro e ácido fólico, farinha de arroz, sais minerais (carbonato de cálcio, fosfato de sódio difásico, fumarato ferroso, sulfato de zinco), vitaminas (vitamina C, niacina, vitamina E, ácido patotênico, vitamina A, vitamin B1, vitamina B6, ácido fólico, vitamina D), probiótico e aromatizante vanilina. O produto deverá apresentar validade mínima de 06 (seis) meses a partir da data de entrega na unidade requisitante. Apresentação de amostra e ficha técnica do produto serão exigidos em prazo máximo de 24 horas após arremate	SACH	1000	MUCILON	9,50	9.500,00



CLÁUDIO ROBERTO GONÇALVES BARBOZA - ME

006	FARINHA DE MILHO FLOCÃO: Flocos de milho pré-cozidos, tipo flocão, amarelo com aspecto, cor, cheiro e sabor próprios com ausência de umidade, fermentação ranço, isento de sujidades, parasitas e larvas. Embalagem de 500g, sacos plásticos transparentes e atóxicos, tampos não violados, resistentes que garantam a integridade do produto até o momento do consumo, acondicionados em fardos lacrados. A embalagem deverá conter externamente os dados de identificação e procedência, informação nutricional número do lote, data de validade, quantidade do produto. O produto deverá apresentar validade mínima de 06 (seis) meses a partir da data de entrega na unidade requisitante	PCT	30000	MARATÁ	1,60	48.000,00
007	FARINHA DE TRIGO: Com fermento especial c/ 01 kg especial ENRIQUECIDA COM FERRO. De acordo com a NTA 35. Produtos obtidos a partir da moagem exclusiva do grão de trigo são, limpo, desgerminado, com uma extração máxima de 20% e com teor máximo de cinzas de 0,850%. A farinha de trigo deve ser fabricada a partir de grãos de trigo, sem fermento, isentos de matéria terrosa, parasitos, larvas e detritos animais e vegetais, e em perfeito estado de conservação. Não pode estar úmida (no Máximo 14%p/PP.), fermentada, nem rançosa. Aspecto de pó fino, branco, cheiro e sabor próprios, com no mínimo 6% de glúten seco de 6%. Deverá estar embalado em pacote de 1 kg. Embalagem, pacotes de polietileno transparente atóxico, ou papel branco, reembalados em fardo de papel multifolhado ou plástico reforçado, com no máximo 10 kg cada. No rotulo de vera conter a denominação " farinha de trigo " seguida do tipo. Rotulagem Nutricional Obrigatória. Validade: No mínimo 04 (quatro) meses a partir da data de entrega. A data de validade deverá constar da embalagem primaria e da embalagem secundaria, exceto quando a embalagem secundaria for transparente	KG	500	BRANDINI	3,35	1.675,00





CLÁUDIO ROBERTO GONÇALVES BARBOZA - ME



008	FARINHA LACTEA: sachê de 230g composição: Farinha de trigo enriquecida com ferro e ácido fólico, leite em pó integral, açúcar e sal. Vitaminas (A,B1,B2,B6,B12,D,E,PP, ácido fólico e ácido Pantotênico) e sais minerais (cálcio e ferro). A embalagem deverá conter externamente os dados de identificação e procedência, informação nutricional, número do lote, data de validade e quantidade do produto. O produto deverá apresentar validade mínima de 6 (seis) meses a partir da data de entrega na unidade requisitante	SACH	1500	MARATÁ	5,20	7.800,00
009	PROTEÍNA DE SOJA TEXTURIZADA SABOR CARNE: Pacote de 400g cada. Embalagem em sacos plásticos de no mínimo 120 (cento e vinte) dias. Ingredientes: Proteína texturizada de soja e corante de caramelo. A embalagem deverá conter externamente os dados de identificação e procedência, informação nutricional, quantidade do produto, número do lote, prazo de validade	FARD	1000	SORA	40,50	40.500,00
					Total	279.975,00

[Handwritten mark]

[Handwritten signatures]



CLÁUDIO ROBERTO GONÇALVES BARBOZA - ME



Lote 10 – Açúcar e Café

Item	Especificação	Unid.	Qtde.	Marca	Valor Unitário	Valor Total
001	AÇUCAR -Cristal, branco, puro e natural embalados em sacos de polietileno atóxico transparente, pacotes de 1 kg acondicionados em fardos de 10 a 30 kg Com data de fabricação e prazo de validade de no mínimo 01 ano a partir da data de entrega na unidade requisitante Isento de matéria terrosa, parasitas e insetos, e detritos de animais e vegetais	KG	17000	CRISTAL	2,60	44.200,00
002	CAFÉ: Embalagem primária a vácuo com 500g e secundária em caixa de papelão com 24 unidades	CX	250	KIMIMO	99,00	24.750,00
Total						68.950,00

Lote 11 – Pães e Massas

Item	Especificação	Unid.	Qtde.	Marca	Valor Unitário	Valor Total
001	MACARRÃO: Vitaminado, espaguete, cor amarela, obtida pelo amassamento da farinha de trigo especial, ovos, e demais substâncias permitidas, isenta de corantes artificiais sujidades, parasitas, admitida umidade máxima 13%. Embalagem de 500g, em sacos plásticos transparentes e atóxicos, limpos não violados, resistentes que garantam integridade do produto até o momento do consumo, acondicionados em fardos lacrados. A embalagem deverá conter externamente os dados de identificação e procedência, informação nutricional, número de lote, data de validade, quantidade do produto. O produto deverá apresentar validade mínima de 06 (seis) meses a partir da data de entrega na unidade requisitante. Fardos de 5 Kg	FARD	2500	BONSABOR	19,80	49.500,00
002	PAO MASSA FINA: Tipo hot dog composta por farinha de trigo, água, sal e fermento químico. Deverão ser acondicionada em pacotes de 400g, em saco polietileno atóxico, resistente e transparente, de forma a manter integridade do produto. A embalagem deverá conter externamente os dados de identificação e procedência, informação nutricional, quantidade do produto, número do lote, prazo de validade mínima de 48 horas a partir da entrega	PCT	15000	Q-PÃO	3,90	58.500,00
Total						108.000,00

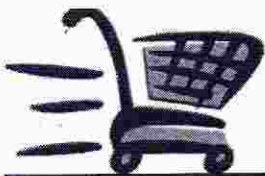

CLÁUDIO ROBERTO GONÇALVES BARBOZA - ME



Lote 12 - Ovos

Item	Especificação	Unid.	Qtde.	Marca	Valor Unitário	Valor Total
001	OVOS: Frescos, brancos, tamanho médio, classe "A", acondicionado em bandejas apropriadas, revestidas em plástico, contendo as seguintes informações: Data de embalagem, prazo de validade, lote, temperatura de armazenamento, temperatura de transporte, informações nutricionais, razão social, endereço, telefone, cidade, estado, CNPJ, SIF e SIE. Apresentar ficha técnica, laudo físico químico, emitidos em 2019. O prazo de validade deve ser de no mínimo 60 dias após entrega	BDJ	4000	DO PRODUTOR	8,99	35.960,00
Total						35.960,00

Lote 13 - Óleo

Item	Especificação	Unid.	Qtde.	Marca	Valor Unitário	Valor Total
001	ÓLEO DE SOJA: Óleo refinado de soja sem colesterol, tendo sofrido processo tecnológico adequado como degomagem, neutralização, clarificação, frigorificação ou não e desodorização. Deverá apresentar aspecto, cheiro, sabor e cor peculiares e deverá estar isento de ranço e de outras características indesejáveis. Preparado a partir de grãos de soja sãos e limpos. Sem conservantes. Livre de matéria terrosa, parasitas e detritos animais e vegetais. Suas condições deverão estar de acordo com a NTA 02 e 50. Na rotulagem deverá conter as indicações correspondentes à classificação e designação - Rotulagem nutricional obrigatória. Embalagens em PETs (embalagem de polietileno tereftalato rígida de 900ml intactas reembalada em caixas de papelão com 20 latas cada. Validade: No mínimo 12 (doze) meses a partir da data de entrega. A data de validade deverá constar na embalagem primária e na embalagem secundária. Obs Na data da entrega a fabricação embalagem do produto deverá ser de no máximo 30 dias	CX	250	SOYA	82,00	20.500,00
Total						20.500,00



CLÁUDIO ROBERTO GONÇALVES BARBOZA - ME



Lote 14 – Margarina

Item	Especificação	Unid.	Qtde.	Marca	Valor Unitário	Valor Total
	MARGARINA VEGETAL: Produzida exclusivamente de gordura vegetal, com adição de sal, em potes de polipropileno com lacre de papel aluminizado entre a tampa e o pote, resistentes, que garantam a integridade do produto até o momento do consumo contendo peso líquido 500g. a embalagem deverá conter externamente os dados de identificação e procedência, informação nutricional, número de lote, data de validade, quantidade do produto e número do registro. O produto deverá apresentar validade mínima de 06 (seis) meses a partir da data de entrega na unidade requisitante. Acondicionados em caixas de 12 unidades	CX	200	PRIMOR	43,00	8.600,00
Total						8.600,00

Lote 15 – Rapadura

Item	Especificação	Unid.	Qtde.	Marca	Valor Unitário	Valor Total
	RAPADURA DE CANA DE AÇÚCAR: Obtida pela concentração a quente do caldo de cana, fabricada com matéria-prima não fermentada, isenta de matéria terrosa, parasitos e detritos animais ou vegetais em tabletes de 30 g, acondicionados em plásticos atóxicos de 500 g ou 1kg; deve constar data de fabricação e prazo de validade de no mínimo 06 (seis) meses	PCT	3000	DO PRODUTOR	6,00	18.000,00
Total						18.000,00

Proponente: CLAUDIO ROBERTO GONCALVES BARBOZA – ME

Endereço: Trav. Antônio Pinto Nº 9999 – Centro – Aurora/CE.

CNPJ: 14.689.963/0001-59

Data da Abertura: 01 de fevereiro de 2019.

Horário: 09:00 (nove) horas

Prazo de Execução: Conforme Edital.

Validade da Proposta: 60 (sessenta) dias

Aurora/CE, 31 de janeiro de 2019

CLAUDIO ROBERTO GONCALVES BARBOZA – ME



CLÁUDIO ROBERTO GONÇALVES BARBOZA - ME



PROPOSTA DE PREÇOS

A Prefeitura Municipal de Barbalha, Estado do Ceará.

Pela presente declaramos inteira submissão aos preceitos legais em vigor, especialmente os da Lei nº 8.666/93 e Lei nº 10.520/2002, bem como às cláusulas e condições da modalidade Pregão nº 2019.01.18.1.

Declaramos ainda, que não ocorreu fato que nos impeça de participar da mencionada Licitação.

Assumimos o compromisso de bem e fielmente fornecer os produtos/bens especificados no Anexo I, caso sejamos vencedor(es) da presente Licitação.

Objeto: Aquisição de gêneros alimentícios, destinados ao atendimento das necessidades dos programas de distribuição de merenda escolar da Rede Pública de Ensino de Barbalha/CE, através de sua Secretaria de Educação, conforme especificações apresentadas no quadro abaixo.

Lote 03 – Temperos e condimentos

Item	Especificação	Unid.	Qtde.	Marca	Valor Unitário	Valor Total
0001	ALHO: Bulbo inteiro, de 1ª qualidade, firma e intacto, sem lesões de origem físicas ou mecânicas, devendo estar bem desenvolvido, sadio. Não deve conter substâncias terrosas, sujidades ou corpos estranhos aderentes à superfície. Embalagem: Em sacos plásticos resistentes, conforme quantidade solicitada, apresentando na embalagem etiqueta de pesagem	KG	3500	HF	14,50	50.750,00
0002	CALDO DE CARNE: Matéria prima, limpa e de boa qualidade; constituído basicamente de galinha desidratada, liofilizado, sal amido de milho, podendo conter corante natural, apresentando-se livre de matéria terrosa, parasitos, larvas e detritos de animais e vegetais, e embalagem metalizada, termo soldável, resistente e atóxica, validade 12 meses após a data de fabricação; embalagem de 57g com 12 cubos, c/ informação nutricional, data de fabricação e prazo de validade	CX	2000	MARATÁ	14,00	28.000,00



CLÁUDIO ROBERTO GONÇALVES BARBOZA - ME



0003	CALDO DE GALINHA: Matéria prima, limpas e de boa qualidade; constituído basicamente de galinha desidratada, liofilizado, sal amido de milho, podendo ter corante natural, apresentando-se livre de matéria terrosa, parasitos, larvas e detritos de animais e vegetais, em embalagem metalizada, ter soldável, resistente a atóxica, validade 12 meses após a data de fabricação; embalagem de 54g com 12 cubos, c/ informação nutricional data de fabricação e prazo de validade	CX	2000	MARATÁ	14,00	28.000,00
0004	COLORIFICO: Fino homogêneo, obtidos de frutos maduros de urucum, limpos, dessecados e moídos, de coloração amarela, com aspecto com cor, cheiro e sabor próprio, isento de materiais estranhos esua espécie, acondicionado em saco plástico transparente e atóxico, hermeticamente vedado e existente, embalado em caixa de papelão reforçado o colorífico deverá ser preparado com matérias primas de boa qualidade e não deverá apresentar cheiro acre ou rançoso. Não poderá conter substancias estranha a sua composição normal. Exceto as previstas na Norma Vigente. O rotulo deverá trazer a denominação "colorífico". Rotulagem nutricional obrigatória. Deverá ser entregue após no máximo 20 dias após o empacotamento	KG	2000	MARATÁ	7,40	14.800,00
0005	EXTRATO DE ALHO: Obtido a partir da polpa concentrada do alho livre de impurezas e sujidades, com data de fabricação e validade acondicionada em embalagens plásticas de 300 ml	UND	10000	SADIO	3,99	39.900,00
0006	EXTRATO DE TOMATE: simples e concentrado, preparado com frutos maduros, escolhidos, são, sem pele e sem sementes. Inseto de fermentações. Ingredientes: tomate, sal, açúcar. embalagem tetra brix de 1 kg, intacta, asseptio, com prazo de validade mínimo de 6 meses. A rotulagem deve conter no mínimo as seguintes informações: nome e/ou marca, ingredientes, data de validade, lote e informações nutricionais	KG	5000	TAMBAÚ	8,50	42.500,00



CLÁUDIO ROBERTO GONÇALVES BARBOZA - ME



0007	SAL: Contendo sal iodado não tóxico, com dosagem mínima de 10mg e máxima de 15mg de acordo com a legislação federal vigente. Com granulação uniforme e com cristais brancos, não pegajoso ou empedrado. Embalagens plásticas de 1 kg acondicionado em fardo de 30 kg. A embalagem deverá conter externamente os dados de identificação e procedência, informação nutricional, número do lote, prazo de validade, quantidade do produto	KG	2500	RIO CLARO	0,85	2.125,00
0008	TEMPERO SECO: Embalagem com informação nutricional data de fabricação e prazo de validade. Embalagens de 100g em fardos de 10 Kg	KG	2000	NORDESTINO	7,00	14.000,00
0009	VINAGRE DE ALCOOL BRANCO: Composição: Fermentado acético de vinho branco, água. Apresentando 4% de acidez volátil. Frasco de 500 ml. Validade de no mínimo 30 (trinta) dias	UND	1500	SADIO	1,48	2.220,00
					Total	222.295,00

Lote 04 - Grãos

Item	Especificação	Unid.	Qtde.	Marca	Valor Unitário	Valor Total
001	ARROZ BRANCO TIPO 1: Longo fino constituídos de grãos inteiros, sem glúten com máximo de 15% de umidade, com rendimento após o cozimento de no mínimo 2,5 vezes superior ao peso anterior ao cozimento. Apresentar coloração branca com grão íntegro após o cozimento. Pacotes de 1 kg, em sacos plásticos transparentes e atóxicos limpos não violados, resistentes que garantam a integridade do produto até o momento do consumo acondicionado em fardos lacrados de 10 a 30 kg. A embalagem deverá conter externamente os dados de identificação e procedência, informação nutricional, número do lote, data de validade, quantidade do produto. O produto deverá apresentar validade mínima de 01 ano a partir da data de entrega na unidade requisitante, registrada devidamente no Ministério da Agricultura	KG	10000	POP	2,80	28.000,00



CLÁUDIO ROBERTO GONÇALVES BARBOZA - ME



002	ARROZ PARBOILIZADO TIPO 1: Longo fino constituído de grãos inteiros, sem glúten, com o máximo de 14% de umidade, com o rendimento após o cozimento de no mínimo 2,9 vezes superior ao peso anterior ao cozimento. Apresentar coloração branca com grão íntegra após o cozimento. Pacotes de 1 kg, em sacos plásticos transparentes e atóxicos, limpos não violados, resistentes que garantam a integridade do produto até o momento do consumo acondicionado em fardos lacrados de 10 a 30 kg. A embalagem deverá conter externamente os dados de identificação e procedência, informação nutricional, número do lote, data de validade, quantidade do produto. O produto deverá apresentar validade mínima de 01 ano a partir da data de entrega na unidade requisitante, registrada devidamente no Ministério da Agricultura	KG	10000	POP	3,00	30.000,00
003	FEIJÃO MULATINHO: Tipo1, classe mulatinho, novo, constituído de grãos inteiros e sadios com teor de umidade máxima de 15%, isento de material terroso, sujidades e misturas de outras variedades e espécies, embalagem de 1 Kg em sacos plásticos transparentes e atóxicos limpos não violados, resistentes que garantam a integridade do produto até o momento do consumo, acondicionados em fardos de 10 ou 30 Kg lacrados. A embalagem deverá conter externamente os dados de identificação e procedência, informação nutricional, número do lote, data de validade, quantidade do produto. O produto deverá apresentar validade mínima de 12 (doze) meses a partir da data de entrega na unidade requisitante	KG	8400	FIBRA	3,80	31.920,00
					Total	89.920,00



CLÁUDIO ROBERTO GONÇALVES BARBOZA - ME



Lote 05 - Cereais e Farinhas

Item	Especificação	Unid.	Qtde.	Marca	Valor Unitário	Valor Total
001	MISTURA PARA O PREPARO DE RISOTO DE FRANGO (ARROZ À GREGA) COM VITAMINAS, FERRO E ZINCO. INGREDIENTES: Arroz parboilizado, proteína texturizada de soja, sal, amido de milho (Bacillusthuringiensis e/ou Agrobacteriumtumefaciens e/ou Streptomycesviridochrnogenes e/ou Zeamays), cenoura desidratada, cebola em pó, extrato de levedura, ervilha em grãos, carne de galinha em pó, alho em pó, mistura de vitaminas e sais minerais (Vitaminas A, B1, B6 e C, Niacina, Ferro e Zinco), gordura vegetal hidrogenada, salsa em flocos, colorífico, cúrcuma, antiiumectante fosfato tricálcico, realçadores de sabor: glutamato de monossódio e inosinato dissódico, aromas idênticos ao natural de galinha e aipo. O produto deverá apresentar validade mínima de 06 (seis) meses a partir da data de entrega na unidade requisitante	KG	10000	P. JOÃO	14,00	140.000,00
002	CEREAL DE ARROZ E AVEIA: Pré-cozido, açúcar, amido, sais minerais, vitamina E, e aromatizante acondicionado em embalagem sachê de 230 g, resistente, vedada hermeticamente e limpo. Deverão constar exatamente os dados de identificação, informações nutricionais. O produto deverá ter validade mínima de 10 (dez) meses a partir da data de entrega	SACH	1000	MARATÁ	4,00	4.000,00
003	CEREAL DE INFANTIL DE ARROZ Embalagem de 400g, contendo nutriprotect+ e probiótico bifidusb1. Ingredientes: farinha de arroz, açúcar, amido, sais minerais, (carbonato de cálcio, fosfato de sódio dibásico, sulfato de zinco, fumarato ferroso), vitaminas (vitamina C, niacina, vitamina E, ácido pantotênico, vitamina A, vitamina B1, vitamina B6, ácido fólico, vitamina D), probiótico e aromatizante vanilina. O produto deverá ter validade mínima de 6 (seis) meses a partir da data de entrega. Apresentação de amostra e ficha técnica do produto serão exigidos em prazo máximo de 24 horas após arremate	SACH	2000	MUCILON	9,50	19.000,00



CLÁUDIO ROBERTO GONÇALVES BARBOZA - ME

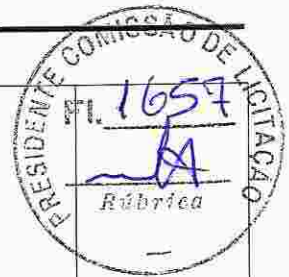

004	CEREAL INFANTIL DE MILHO Embalagem de 400g, contendo nutriprotect+ e probiótico bifidus b1 Ingredientes: farinha de milho enriquecida com ferro e ácido fólico, açúcar, sais minerais (fosfato de sódio dibásico, carbonato de cálcio, sulfato de zinco, fumarato ferroso) Vitaminas (vitamina C, niacina, vitamina E, ácido patotênico, vitamina A, vitamina B1, vitamina B6, ácido fólico, vitamina D), probiótico e aromatizante vanilina. O produto deverá apresentar validade mínima de 06 (seis) meses a partir da data de entrega na unidade requisitante. Apresentação de amostra e ficha técnica do produto serão exigidos em prazo máximo de 24 horas após arremate	SACH	1000	MUCILON	9,50	9.500,00
005	CEREAL INFANTIL MULTICEREAIS Embalagem de 400 g contendo nutriprotect+ e probióticos bifidus B1. Ingredientes: farinha de trigo enriquecida com ferro e ácido fólico, açúcar, farinha de milho, enriquecido com ferro e ácido fólico, farinha de arroz, sais minerais (carbonato de cálcio, fosfato de sódio difásico, fumarato ferroso, sulfato de zinco), vitaminas (vitamina C, niacina, vitamina E, ácido patotênico, vitamina A, vitamina B1, vitamina B6, ácido fólico, vitamina D), probiótico e aromatizante vanilina. O produto deverá apresentar validade mínima de 06 (seis) meses a partir da data de entrega na unidade requisitante. Apresentação de amostra e ficha técnica do produto serão exigidos em prazo máximo de 24 horas após arremate	SACH	1000	MUCILON	9,50	9.500,00



CLÁUDIO ROBERTO GONÇALVES BARBOZA - ME



006	FARINHA DE MILHO FLOCÃO: Flocos de milho pré-cozidos, tipo flocão, amarelo com aspecto, cor, cheiro e sabor próprios com ausência de umidade, fermentação ranço, isento de sujidades, parasitas e larvas. Embalagem de 500g, sacos plásticos transparentes e atóxicos, tampos não violados, resistentes que garantam a integridade do produto até o momento do consumo, acondicionados em fardos lacrados. A embalagem deverá conter externamente os dados de identificação e procedência, informação nutricional número do lote, data de validade quantidade do produto. O produto deverá apresentar validade mínima de 06 (seis) meses a partir da data de entrega na unidade requisitante	PCT	30000	MARATÁ	1,60	48.000,00
007	FARINHA DE TRIGO: Com fermento especial c/ 01 kg especial ENRIQUECIDA COM FERRO. De acordo com a NTA 35. Produtos obtidos a partir da moagem exclusiva do grão de trigo são, limpo, desgerminado, com uma extração máxima de 20% e com teor máximo de cinzas de 0,850%. A farinha de trigo deve ser fabricada a partir de grãos de trigo, sem fermento, isentos de matéria terrosa, parasitos, larvas e detritos animais e vegetais, e em perfeito estado de conservação. Não pode estar úmida (no Máximo 14%p/PP.), fermentada, nem rançosa. Aspecto de pó fino, branco, cheiro e sabor próprios, com no mínimo 6% de glúten seco de 6%. Deverá estar embalado em pacote de 1 kg. Embalagem, pacotes de polietileno transparente atóxico, ou papel branco, reembalados em fardo de papel multifoldado ou plástico reforçado, com no máximo 10 kg cada. No rótulo de vera conter a denominação " farinha de trigo " seguida do tipo. Rotulagem Nutricional Obrigatória. Validade: No mínimo 04 (quatro) meses a partir da data de entrega. A data de validade deverá constar da embalagem primaria e da embalagem secundaria, exceto quando a embalagem secundaria for transparente	KG	500	BRANDINI	3,35	1.675,00



CLÁUDIO ROBERTO GONÇALVES BARBOZA - ME



008	FARINHA LACTEA: sachê de 230g composição: Farinha de trigo enriquecida com ferro e ácido fólico, leite em pó integral, açúcar e sal. Vitaminas (A,B1,B2,B6,B12,D,E,PP, ácido fólico e ácido Pantotênico) e sais minerais (cálcio e ferro). A embalagem deverá conter externamente os dados de identificação e procedência, informação nutricional, número do lote, data de validade e quantidade do produto. O produto deverá apresentar validade mínima de 6 (seis) meses a partir da data de entrega na unidade requisitante	SACH	1500	MARATÁ	5,20	7.800,00
009	PROTEINA DE SOJA TEXTURIZADA SABOR CARNE: Pacote de 400g cada Embalagem em sacos plásticos de no mínimo 120 (cento e vinte) dias Ingredientes: Proteína texturizada de soja e corante de caramelo. A embalagem deverá conter externamente os dados de identificação e procedência, informação nutricional, quantidade do produto, número do lote, prazo de validade	FARD	1000	SORA	40,50	40.500,00
Total						279.975,00



CLÁUDIO ROBERTO GONÇALVES BARBOZA - ME



Lote 10 – Açúcar e Café

Item	Especificação	Unid.	Qtde.	Marca	Valor Unitário	Valor Total
001	AÇUCAR -Cristal, branco, puro e natural embalados em sacos de polietileno atóxico transparente, pacotes de 1 kg acondicionados em fardos de 10 a 30 kg. Com data de fabricação e prazo de validade de no mínimo 01 ano a partir da data de entrega na unidade requisitante. Isento de matéria terrosa, parasitas e insetos, e detritos de animais e vegetais.	KG	17000	CRISTAL	2,60	44.200,00
002	CAFE: Embalagem primaria a vacuo com 500g e secundaria em caixa de papelão com 24 unidades	CX	250	KIMIMO	99,00	24.750,00
Total						68.950,00

Lote 11 – Pães e Massas

Item	Especificação	Unid.	Qtde.	Marca	Valor Unitário	Valor Total
001	MACARRAO: Vitaminado, espaguete, cor amarela, obtida pelo amassamento da farinha de trigo especial, ovos, e demais substâncias permitidas, isenta de corantes artificiais sujidades, parasitas, admitida umidade máxima 13%. Embalagem de 500g, em sacos plásticos transparentes e atóxicos, limpos não violados, resistentes que garantam integridade do produto até o momento do consumo, acondicionados em fardos lacrados. A embalagem deverá conter externamente os dados de identificação e procedência, informação nutricional, número de lote, data de validade, quantidade do produto. O produto deverá apresentar validade mínima de 06 (seis) meses a partir da data de entrega na unidade requisitante. Fardos de 5 Kg	FARD	2500	BONSABOR	19,80	49.500,00
002	PAO MASSA FINA: Tipo hot dog composta por farinha de trigo, água, sal e fermento químico. Deverão ser acondicionada em pacotes de 400g, em saco polietileno atóxico, resistente e transparente, de forma a manter integridade do produto. A embalagem deverá conter externamente os dados de identificação e procedência, informação nutricional, quantidade do produto, número do lote, prazo de validade mínima de 48 horas a partir da entrega	PCT	15000	Q-PÃO	3,90	58.500,00
Total						108.000,00



CLÁUDIO ROBERTO GONÇALVES BARBOZA - ME



Lote 12 – Ovos

Item	Especificação	Unid.	Qtde.	Marca	Valor Unitário	Valor Total
001	OVOS: Frescos, brancos, tamanho médio, classe "A", acondicionado em bandejas apropriadas, revestidas em plástico, contendo as seguintes informações: Data de embalagem, prazo de validade, lote, temperatura de armazenamento, temperatura de transporte, informações nutricionais, razão social, endereço, telefone, cidade, estado, CNPJ, SIF e SIE. Apresentar ficha técnica, laudo físico químico, emitidos em 2019. O prazo de validade deve ser de no mínimo 60 dias após entrega	BDJ	4000	DO PRODUTOR	8,99	35.960,00
Total						35.960,00

Lote 13 – Óleo

Item	Especificação	Unid.	Qtde.	Marca	Valor Unitário	Valor Total
001	OLEO DE SOJA: Óleo refinado de soja sem colesterol, tendo sofrido processo tecnológico adequado como degomagem, neutralização, clarificação, frigorificação ou não e desodorização. Deverá apresentar aspecto, cheiro, sabor e cor peculiares e deverá estar isento de ranço e de outras características indesejáveis. Preparado a partir de grãos de soja sãos e limpos. Sem conservantes. Livre de matéria terrosa, parasitas e detritos animais e vegetais. Suas condições deverão estar de acordo com a NTA 02 e 50. Na rotulagem deverá conter as indicações correspondentes à classificação e designação – Rotulagem nutricional obrigatória. Embalagens em PETs (embalagem de polietileno tereftalato rígida de 900ml intactas reembalada em caixas de papelão com 20 latas cada. Validade: No mínimo 12 (doze) meses a partir da data de entrega. A data de validade deverá constar na embalagem primária e na embalagem secundária. Obs Na data da entrega a fabricação embalagem do produto deverá ser de no máximo 30 dias	CX	250	SOYA	82,00	20.500,00
Total						20.500,00



CLÁUDIO ROBERTO GONÇALVES BARBOZA - ME



Lote 14 – Margarina

Item	Especificação	Unid.	Qtde.	Marca	Valor Unitário	Valor Total
	MARGARINA VEGETAL: Produzida exclusivamente de gordura vegetal, com adição de sal, em potes de polipropileno com lacre de papel aluminizado entre a tampa e o pote, resistentes, que garantam a integridade do produto até o momento do consumo contendo peso líquido 500g. a embalagem deverá conter externamente os dados de identificação e procedência, informação nutricional, número de lote, data de validade, quantidade do produto e número do registro. O produto deverá apresentar validade mínima de 06 (seis) meses a partir da data de entrega na unidade requisitante. Acondicionados em caixas de 12 unidades	CX	200	PRIMOR	43,00	8.600,00
Total						8.600,00

Lote 15 – Rapadura

Item	Especificação	Unid.	Qtde.	Marca	Valor Unitário	Valor Total
	RAPADURA DE CANA DE AÇÚCAR: Obtida pela concentração a quente do caldo de cana, fabricada com matéria prima não fermentada, isenta de matéria terrosa, parasitos e detritos animais ou vegetais em tabletes de 30 g, acondicionados em plásticos atóxicos de 500 g ou 1kg; deve constar data de fabricação e prazo de validade de no mínimo 06 (seis) meses	PCT	3000	DO PRODUTOR	6,00	18.000,00
Total						18.000,00

Proponente: CLAUDIO ROBERTO GONCALVES BARBOZA – ME
 Endereço: Trav. Antônio Pinto Nº 9999 – Centro – Aurora/CE.
 CNPJ: 14.689.963/0001-59
 Data da Abertura: 01 de fevereiro de 2019.
 Horário: 09:00 (nove) horas
 Prazo de Execução: Conforme Edital.
 Validade da Proposta: 60 (sessenta) dias

Aurora/CE, 31 de janeiro de 2019

14.689.963/0001-59
 CLAUDIO ROBERTO GONCALVES BARBOZA-ME
 Travessa Antonio Pinto, 9999
 CENTRO - CEP: 63.360-000
 AURORA CE

CLAUDIO ROBERTO GONCALVES BARBOZA – ME