



79
8

ESTADO DO CEARÁ
PREFEITURA MUNICIPAL DE BARBALHA
SECRETARIA DE INFRAESTRUTURA E OBRAS

OBJETO: REFORMA DOS BANHEIROS
PARQUE GOVERNADOR TASSO JEREISSATI - BAIRRO CIROLÂNDIA
MUNICÍPIO: BARBALHA / CE

PORTA TIPO PARANÁ (S/ACESSÓRIOS)
DOBRADIÇA CROMADA 3" X 2 1/2"
FECHADURA DE TARJETA (LIVRE-OCUPADA)

Deverá ser executada a substituição dos itens acima, danificados ou ausentes, conforme quantidade especificada em planilha orçamentária.

Todas as esquadrias a serem fornecidas e instaladas deverão ser executadas conforme consta no projeto específico. As portas internas serão de madeira tipo Paraná, em paredes de alvenaria. Serão de 36mm de espessura, enchimento tipo colmeia rígida de compensado com estrutura central sarrafeada, nas dimensões indicadas em projeto. As guarnições e alizares serão em pau d'arco.

PAVIMENTAÇÃO

REGULARIZAÇÃO DE BASE C/ARGAMASSA CIMENTO E AREIA S/ PEN, TRAÇO:1:5 -
ESP=3CM

Será executado com argamassa de cimento e areia grossa média, no traço 1:5, espessura de 3,0 cm, com caimento de 1% para as saídas d'água.

REVESTIMENTO CERÂMICO PARA PISO COM PLACAS TIPO ESMALTADA EXTRA DE
DIMENSÕES 45X45 CM APLICADA EM AMBIENTES DE ÁREA MAIOR QUE 10 M2.
AF_06/2014

Nos banheiros, serão utilizado piso cerâmico, PEI 5, no tamanho e padrão especificado no projeto executivo ou na planilha orçamentária, deverá ser de boa qualidade e aplicado conforme especificações do fabricante.

As cerâmicas serão assentadas com argamassa pré-fabricada, conforme as recomendações do fabricante.

ENGENHEIRO CIVIL
C.R. Nº 15.124/7
Barbalha - Ceará



80
8

ESTADO DO CEARÁ
PREFEITURA MUNICIPAL DE BARBALHA
SECRETARIA DE INFRAESTRUTURA E OBRAS

OBJETO: REFORMA DOS BANHEIROS
PARQUE GOVERNADOR TASSO JEREISSATI - BAIRRO CIROLÂNDIA
MUNICÍPIO: BARBALHA / CE

REVESTIMENTO

REJUNTAMENTO C/ ARG. PRÉ-FABRICADA, JUNTA ATÉ 2mm EM CERÂMICA, ATÉ 30x30 cm (900 cm²) (PAREDE/PISO)

(COMPOSIÇÃO REPRESENTATIVA) DO SERVIÇO DE REVESTIMENTO CERÂMICO PARA AMBIENTES DE ÁREAS MOLHADAS, MEIA PAREDE OU PAREDE INTEIRA, COM PLACAS TIPO GRÊS OU SEMI-GRÊS, DIMENSÕES 20X20 CM, PARA EDIFICAÇÃO HABITACIONAL MULTIFAMILIAR (PRÉDIO). AF_11/2014

Sobre a alvenaria será aplicado revestimento cerâmico (interno e/ou externo) no tamanho e padrão especificados no projeto executivo, e aplicado conforme especificações do fabricante. As juntas deverão ser a prumo. O rejuntamento será feito com argamassa pré-fabricada para rejuntamento na cor branca. As cerâmicas deverão ser assentadas com argamassa pré-fabricada de acordo com as recomendações do fabricante, verificando o completo preenchimento do tarso (lado tosco) da cerâmica quando da execução, de modo a evitar problemas de solturas posteriores.

INSTALAÇÕES HIDRÁULICAS

CHUVEIRO PLÁSTICO (INSTALADO)

PONTO HIDRÁULICO, MATERIAL E EXECUÇÃO

PONTO SANITÁRIO, MATERIAL E EXECUÇÃO

RALO SIFONADO, PVC, DN 100 X 40 MM, JUNTA SOLDÁVEL, FORNECIDO E INSTALADO EM RAMAIS DE ENCAMINHAMENTO DE ÁGUA PLUVIAL. AF_12/2014

REGISTRO DE GAVETA C/CANOPLA CROMADA D= 15mm (1/2")

LAVATÓRIO DE LOUÇA BRANCA S/COLUNA C/TORNEIRA E ACESSÓRIOS

BACIA TURCA DE LOUÇA BRANCA

BACIA DE LOUÇA BRANCA C/CAIXA ACOPLADA

MICTÓRIO COLETIVO DE AÇO INOXIDÁVEL

Deverá ser executada a substituição/reparo dos equipamentos das instalações hidráulicas dos banheiros. Devendo estes serem instalados conforme indicações do projeto executivo e orientações de seus fabricantes.

L. COELHO LINS
ENGENHEIRO CIVIL
CPF: 0.000.000-00
RUA ...



81
B

ESTADO DO CEARÁ
PREFEITURA MUNICIPAL DE BARBALHA
SECRETARIA DE INFRAESTRUTURA E OBRAS

OBJETO: REFORMA DOS BANHEIROS
PARQUE GOVERNADOR TASSO JEREISSATI - BAIRRO CIROLÂNDIA
MUNICÍPIO: BARBALHA / CE

INSTALAÇÕES ELÉTRICAS

INTERRUPTOR SIMPLES (1 MÓDULO) COM 1 TOMADA DE EMBUTIR 2P+T 10 A,
INCLUINDO SUPORTE E PLACA - FORNECIMENTO E INSTALAÇÃO. AF_12/2015

Deverá ser executada a substituição/reparo dos equipamentos das instalações elétricas dos banheiros. Devendo estes serem instalados conforme indicações do projeto executivo e orientações de seus fabricantes.

PINTURA

APLICAÇÃO MANUAL DE PINTURA COM TINTA LÁTEX PVA EM PAREDES, DUAS
DEMAÃO

Deverá ser executada a pintura, em duas demãos, de todas as paredes do local, conforme as indicações do fabricante, do projeto de execução e da quantidade especificada em planilha orçamentária.

A segunda demão só poderá ser aplicada quando a anterior estiver inteiramente seca, observando-se um intervalo mínimo de 24 (vinte e quatro) horas entre as diferentes aplicações.

PINTURA ESMALTE ACETINADO EM MADEIRA, DUAS DEMAOS

As superfícies de madeira deverão ser pintadas com tinta esmalte acetinada, na cor a ser determinada pela fiscalização. As peças deverão ser previamente lixadas e emassadas com massa corrida a óleo.

DIVERSOS

LIMPEZA FINAL DA OBRA

A obra deverá ser entregue em perfeito estado de limpeza e conservação. Todos os entulhos resultantes das obras deverão ser removidos até a entrega final da mesma.

Deverão ser cumpridos todos os prazos e os serviços entregues totalmente limpos e em perfeitas condições.

Barbalha/CE, 16 de Novembro de 2018.

PREFEITURA MUNICIPAL DE BARBALHA
SECRETARIA DE INFRAESTRUTURA E OBRAS
RUA ... Nº ...
Barbalha - Ceará



PLE - Planilha de Levantamento de Eventos
Resumo de Acompanhamento

Grau de Sigilo
#PUBICO

| | | | | | | |
|--|---------------------|-------------------|---------------------------------|---------------------|--|-------------------------------|
| Nº OPERAÇÃO 1043940-02 | Nº SICONV 852221 | GIGOV JUN 6407 | GESTOR MINISTÉRIO DO TURISMO | PROGRAMA TURISMO | AÇÃO / MODALIDADE MTUR INFRAESTRUTURA TURÍSTICA | DATA ASSINATURA 27/11/2017 |
| PROponente / TOMADOR PREFEITURA MUNICIPAL DE BARBALHA | | | MUNICÍPIO / UF BARBALHA/CE | | LOCALIDADE / ENDEREÇO AV. DOMINGOS SAMPAIO MIRANDA, 715 | |
| Nº CTEF EMPRESA EXECUTORA | | | CNPJ | | OBJETO DO CTEF REFORMA DO PARQUE TASSO JEREISSATI NO MUNICÍPIO DE BARBALHA-CE | |
| | | | | | OBJETO REFORMA DO PARQUE TASSO JEREISSATI NO MUNICÍPIO DE BARBALHA-CE | |
| | | | | | INÍCIO DA OBRA 01/06/2019 | |

ACOMPANHAMENTO

Valor de Investimento: R\$ 277.685,81

METAS

| N.º da Medição | Data da medição | Valores Medidos (R\$) | | % Global Acumulado | % Global No Período | Prazo Decorrido (dias) | Equivalentes dias-obra | Dias Atraso (-) / Adiant. (+) | % Atraso / Adiant. | # Meta | Valores Medidos Acum. (R\$) |
|-------------------------------|-----------------|-----------------------|------------|--------------------|---------------------|-------------------------------|------------------------|-------------------------------|--------------------|--------|-----------------------------|
| | | No Período | Acumulado | | | | | | | | |
| 1 | 01/07/2019 | 49.241,65 | 49.241,65 | 17,73% | 17,73% | 30 | 30 | 0 | 0,00% | 1 | 991,07 |
| 2 | 01/08/2019 | 52.318,40 | 101.560,04 | 36,57% | 36,57% | 61 | 61 | 0 | 0,00% | 2 | 16.573,70 |
| 3 | 01/09/2019 | 80.647,18 | 182.207,22 | 65,62% | 65,62% | 92 | 92 | 0 | 0,00% | 3 | 7.021,48 |
| 4 | 01/10/2019 | 48.550,86 | 230.758,08 | 83,10% | 83,10% | 122 | 122 | 0 | 0,00% | 4 | 7.089,92 |
| 5 | 01/11/2019 | 46.927,73 | 277.685,81 | 100,00% | 100,00% | 153 | 153 | 0 | 0,00% | 5 | 83.813,68 |
| | | | | | | | | | | 6 | 2.354,34 |
| | | | | | | | | | | 7 | 3.756,30 |
| | | | | | | | | | | 8 | 102.861,62 |
| | | | | | | | | | | 9 | 7.753,44 |
| | | | | | | | | | | 10 | 3.841,22 |
| | | | | | | | | | | 11 | 6.325,17 |
| | | | | | | | | | | 12 | 16.951,53 |
| | | | | | | | | | | 13 | 15.293,81 |
| | | | | | | | | | | 14 | 94,56 |
| | | | | | | | | | | 15 | 2.738,29 |
| | | | | | | | | | | 16 | 225,68 |
| | | | | | | | | | | 17 | - |
| | | | | | | | | | | 18 | - |
| | | | | | | | | | | 19 | - |
| | | | | | | | | | | 20 | - |
| Total Medido Acumulado | | R\$ 277.685,81 | | 100,00% | | Dias Adiant. / Atraso: | | 0 | 0,00% | | |

82

BARBALHA/CE, 16 de abril de 2019
Local e Data

Leonardo Lima Lima
ENGENHEIRO CIVIL
CREA/BA: 20247
Prefeitura Municipal - Barbalha

Resp. Tec. Fiscal.: 0
CREA / CAU: 0
ART: 0

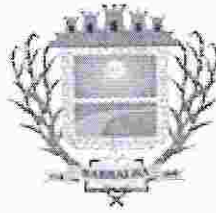

PREFEITURA DE
BARBALHA
PARA O BEM DE TODOS

84
8

OBRAS: REVITALIZAÇÃO DO PARQUE GOVERNADOR TASSO JEREISSATI "PARQUE DA CIDADE"
LOCAL: PARQUE GOVERNADOR TASSO JEREISSATI, BAIRRO CIROLÂNDIA,
DATA: terça-feira, 16 de abril de 2019
TABELA: SEINFRA 24.1 DESONERADA - SINAPI FOR. 09/2018 DESONERADA.

RESUMO GLOBAL

| ITEM | DESCRIÇÃO | VALOR TOTAL |
|----------|----------------------------------|-------------------|
| 01.00.00 | CONSTRUÇÃO DE PISTA DE VAQUEJADA | 115.489,85 |
| 02.00.00 | CONSTRUÇÃO DE PISTA DE COOPER | 108.972,26 |
| 03.00.00 | REFORMA DO BANHEIRO | 53.223,70 |
| | TOTAL | 277.685,81 |

IMPORTA O PRESENTE ORÇAMENTO O VALOR DE R\$ 277.685,81 (DUZENTOS E SETENTA E SETE MIL SEISCENTOS E OITENTA E CINCO REAIS E OITENTA E UM CENTAVOS)

Engenheiro Civil
C.R.A./B: 00247
Prof.ª Maria José - Barbalha





85
8

PREFEITURA DE
BARBALHA
PARA O BEM DE TODOS

OBRAS: REVITALIZAÇÃO DO PARQUE GOVERNADOR TASSO JEREISSATI "PARQUE
LOCAL: PARQUE GOVERNADOR TASSO JEREISSATI, BAIRRO CIROLÂNDIA,
DATA: terça-feira, 16 de abril de 2019
TABELA: SEINFRA 24.1 DESONERADA - SINAPI FOR. 09/2018 DESONERADA.

RESUMO

| ITEM | DESCRIÇÃO | VALOR TOTAL |
|---|-------------------------|-------------------|
| CONSTRUÇÃO DE PISTA DE VAQUEJADA | | |
| 1.0 | MOVIMENTO DE TERRA | 991,07 |
| 2.0 | ESTRUTURAS | 16.573,70 |
| 3.0 | PAREDES E PAINÉIS | 7.021,48 |
| 4.0 | REVESTIMENTOS | 7.089,92 |
| 5.0 | ESQUADRIAS | 83.813,68 |
| CONSTRUÇÃO DE PISTA DE COOPER | | |
| 6.0 | SERVIÇOS PRELIMINARES | 2.354,34 |
| 7.0 | DEMOLIÇÕES E RETIRADAS | 3.756,30 |
| 8.0 | PISTA DE COOPER | 102.861,62 |
| REFORMA DE BANHEIRO | | |
| 9.0 | DEMOLIÇÕES E RETIRADAS | 7.753,44 |
| 10.0 | COBERTURA/ESQUADRIA | 3.841,22 |
| 11.0 | PAVIMENTAÇÃO | 6.325,17 |
| 12.0 | REVESTIMENTO | 16.951,53 |
| 13.0 | INSTALAÇÕES HIDRÁULICAS | 15.293,81 |
| 14.0 | INSTALAÇÕES ELÉTRICAS | 94,56 |
| 15.0 | PINTURA | 2.738,29 |
| 16.0 | DIVERSOS | 225,68 |
| TOTAL GERAL | | 277.685,81 |

IMPORTA O PRESENTE ORÇAMENTO O VALOR DE R\$ 277.685,81 (DUZENTOS E SETENTA E SETE MIL SEISCENTOS E OITENTA E CINCO REAIS E OITENTA E UM CENTAVOS)

Paulo Sérgio Lima
ENGENHEIRO CIVIL
CREA/BA: 00247
Prefeitura Municipal - Barbalha



PREFEITURA DE
BARBALHA
PARA O BEM DE TODOS

86
8

Eng. Heitor Lima
ENGE HEITOR CIVIL
CPF: 0.747
Rua. ... - Barbalha

OBRAS: REVITALIZAÇÃO DO PARQUE GOVERNADOR TASSO JEREISSATI "PARQUE DA CIDADE"
LOCAL: PARQUE GOVERNADOR TASSO JEREISSATI, BAIRRO CIROLÂNDIA, BARBALHA - CE
DATA: terça-feira, 16 de abril de 2019
TABELA: SEINFRA 24.1 DESONERADA - SINAPI FOR. 09/2018 DESONERADA.

ORÇAMENTO

| ITEM | TABELA | CÓDIGO | DESCRIÇÃO | UND | QUANT | V. UNIT. SEM BDI | V. UNIT. COM BDI | VALOR TOTAL | VALOR TOTAL COM BDI |
|---|------------|---------|---|-------|----------|------------------|------------------|------------------|-----------------------|
| CONSTRUÇÃO DE PISTA DE VAQUEJADA | | | | | | | | 91.349,71 | 115.489,85 |
| 1.0 | | | MOVIMENTO DE TERRA | | | | | 783,89 | R\$ 991,07 |
| 1.1 | SINAPI | 93358 | ESCAVAÇÃO MANUAL DE VALA COM PROFUNDIDADE MENOR OU IGUAL A 1,30 M. AF_03/2016 | M3 | 14,78 | 51,23 | 64,77 | 757,18 | R\$ 957,30 |
| 1.2 | SINAPI | 96995 | REATERRO MANUAL APILOADO COM SOQUETE. AF_10/2017 | M3 | 0,86 | 31,06 | 39,27 | 76,71 | R\$ 33,77 |
| 2.0 | | | ESTRUTURAS | | | | | 13.110,05 | R\$ 16.573,70 |
| 2.1 | COMPOSIÇÃO | COMP.01 | ALVENARIA DE EMBASAMENTO DE TIJOLO FURADO, C/ ARGAMASSA MISTA C/ CAL HIDRATADA (1:2:8) | M3 | 9,60 | 345,99 | 437,44 | 3.321,50 | R\$ 4.199,42 |
| 2.2 | SINAPI | 73361 | CONCRETO CICLOPICO FCK=10MPA 30% PEDRA DE MAO INCLUSIVE LANCAMENTO | M3 | 5,83 | 305,21 | 385,88 | 1.779,37 | R\$ 2.249,68 |
| 2.3 | SINAPI | 92718 | CONCRETAGEM DE PILARES, FCK = 25 MPA, COM USO DE BALDES EM EDIFICAÇÃO COM SEÇÃO MÉDIA DE PILARES MENOR OU IGUAL A 0,25 M² - LANÇAMENTO, ADENSAMENTO E ACABAMENTO. AF_12/2015 | M3 | 5,25 | 394,09 | 498,25 | 2.068,97 | R\$ 2.615,81 |
| 2.4 | SEINFRA | 216 | ARMADURA CA-50A MÉDIA D= 6,3 A 10,0mm | KG | 431,24 | 6,67 | 8,43 | 2.876,37 | R\$ 3.635,35 |
| 2.5 | SEINFRA | 217 | ARMADURA CA-60 FINA D= 3,40 A 6,40mm | KG | 129,50 | 6,64 | 8,39 | 859,88 | R\$ 1.086,51 |
| 2.6 | SINAPI | 92443 | MONTAGEM E DESMONTAGEM DE FÔRMA DE PILARES RETANGULARES E ESTRUTURAS SIMILARES COM ÁREA MÉDIA DAS SEÇÕES MAIOR QUE 0,25 M², PÉ-DIREITO SIMPLES, EM CHAPA DE MADEIRA COMPENSADA PLASTIFICADA, 18 UTILIZAÇÕES. AF_12/2015 | M2 | 97,65 | 22,57 | 28,54 | 2.203,96 | R\$ 2.786,93 |
| 3.0 | | | PAREDES E PAINÉIS | | | | | 5.554,08 | R\$ 7.021,48 |
| 3.1 | SINAPI | 87503 | ALVENARIA DE VEDAÇÃO DE BLOCOS CERÂMICOS FURADOS NA HORIZONTAL DE 9X19X19cm (ESPESSURA 9cm) DE PAREDES CO ÁREA LÍQUIDA MAIOR OU IGUAL A 6m2 SEM VÃOS E ARGAMASSA DE ASSENTAMENTO | M2 | 116,00 | 47,88 | 60,53 | 5.554,08 | R\$ 7.021,48 |
| 4.0 | | | REVESTIMENTOS | | | | | 5.607,44 | R\$ 7.089,92 |
| 4.1 | SINAPI | 87792 | EMBOÇO OU MASSA ÚNICA EM ARGAMASSA TRAÇO 1:2:8, PREPARO MECÂNICO COM BETONEIRA 400 L, APLICADA MANUALMENTE EM PAINÓS CEGOS DE FACHADA (SEM PRESENÇA DE VÃOS), ESPESSURA DE 25 MM. AF_05/2014 | M2 | 232,00 | 24,17 | 30,56 | 5.607,44 | R\$ 7.089,92 |
| 5.0 | | | ESQUADRIAS | | | | | 66.294,25 | R\$ 83.813,68 |
| 5.1 | COMPOSIÇÃO | COMP.02 | CERCA DE MADEIRA COM C/ TRAVESSAS 1"x7" E PONTALETES (MOURÕES 76x6") DE MADEIRA DE LEI | M2 | 561,34 | 118,10 | 149,31 | 66.294,25 | R\$ 83.813,68 |
| CONSTRUÇÃO DE PISTA DE COOPER | | | | | | | | 86.196,88 | 108.972,26 |
| 6.0 | | | SERVIÇOS PRELIMINARES | | | | | 1.862,16 | R\$ 2.354,34 |
| 6.1 | SINAPI | 74209/1 | PLACA DE OBRA EM CHAPA DE AÇO GALVANIZADO | M2 | 6,00 | 310,36 | 392,39 | 1.862,16 | R\$ 2.354,34 |
| 7.0 | | | DEMOLIÇÕES E RETIRADAS | | | | | 2.971,80 | R\$ 3.756,30 |
| 7.1 | COMPOSIÇÃO | COMP.02 | RETIRADA DE MEIO FIO | M | 170,17 | 5,24 | 6,62 | 891,69 | R\$ 1.126,53 |
| 7.2 | COMPOSIÇÃO | COMP.03 | CARGA MANUAL DE ENTULHO EM CAMINHÃO BASCULANTE | M3 | 22,92 | 12,62 | 15,96 | 289,25 | R\$ 365,80 |
| 7.3 | SINAPI | 97835 | DEMOLIÇÃO DE PAVIMENTO INTERTRAVADO, DE FORMA MANUAL, COM REAPROVEITAMENTO. AF_12/2017 | M2 | 119,89 | 9,93 | 12,55 | 1.188,52 | R\$ 1.502,11 |
| 7.4 | SINAPI | 97912 | TRANSPORTE COM CAMINHÃO BASCULANTE DE 6 M3, EM VIA URBANA EM LEITO NATURAL (UNIDADE: M3XKM). AF_01/2018 | M3XKM | 275,04 | 2,19 | 2,77 | 602,34 | R\$ 761,86 |
| 8.0 | | | PISTA DE COOPER | | | | | 81.362,92 | R\$ 102.861,62 |
| 8.1 | SEINFRA | 2860 | LASTRO DE PÓ DE PEDRA | M3 | 49,87 | 45,21 | 57,16 | 2.254,62 | R\$ 2.850,57 |
| 8.2 | SEINFRA | 3446 | PISO INTERTRAVADO TIPO TIJOLINHO (19,9X10X4)cm CINZA | M2 | 997,43 | 35,58 | 44,98 | 35.488,56 | R\$ 44.864,40 |
| 8.3 | SEINFRA | C0367 | BANQUETA MEIO FIO DE CONCRETO PRÉ-MOLDADO (1,00x0,25x0,15m) | M | 780,35 | 26,93 | 34,05 | 21.015,09 | R\$ 26.571,26 |
| 8.4 | SINAPI | 74245/1 | PINTURA ACRILICA EM PISO DUAS DEMAOS | M2 | 1.981,70 | 11,32 | 14,31 | 22.432,84 | R\$ 28.358,13 |
| 8.5 | SEINFRA | C1039 | DEMARCAÇÃO DE PISO À BASE DE EMULSÃO ACRILICA | M | 9,00 | 19,09 | 24,14 | 171,81 | R\$ 217,26 |
| REFORMA DE BANHEIRO | | | | | | | | 42.098,01 | 53.223,70 |
| 9.0 | | | DEMOLIÇÕES E RETIRADAS | | | | | 6.133,28 | R\$ 7.753,44 |
| 9.1 | SINAPI | 97833 | DEMOLIÇÃO DE REVESTIMENTO CERÂMICO, DE FORMA MANUAL, SEM REAPROVEITAMENTO. AF_12/2017 | M2 | 223,96 | 14,32 | 18,10 | 3.207,11 | R\$ 4.053,68 |
| 9.2 | SINAPI | 97853 | REMOÇÃO DE LOUÇAS, DE FORMA MANUAL, SEM REAPROVEITAMENTO. AF_12/2017 | UM | 28,00 | 7,48 | 9,46 | 209,44 | R\$ 264,88 |
| 9.3 | COMPOSIÇÃO | COM.01 | DEMOLIÇÃO MICTÓRIO TIPO CALHA | M | 16,10 | 11,82 | 14,84 | 190,30 | R\$ 240,53 |
| 9.4 | SINAPI | 97660 | REMOÇÃO DE INTERRUPTORES/TOMADAS ELÉTRICAS, DE FORMA MANUAL, SEM REAPROVEITAMENTO. AF_12/2017 | UN | 2,00 | 0,40 | 0,51 | 0,80 | R\$ 1,02 |
| 9.5 | SEINFRA | C1065 | DEMOLIÇÃO DE PISO CERÂMICO SOBRE LASTRO DE CONCRETO | M2 | 89,20 | 14,66 | 18,53 | 1.307,67 | R\$ 1.652,88 |
| 9.6 | COMPOSIÇÃO | COMP.02 | CARGA MANUAL DE ENTULHO EM CAMINHÃO BASCULANTE | M3 | 31,31 | 12,62 | 15,96 | 395,13 | R\$ 499,71 |
| 9.7 | SINAPI | 97912 | TRANSPORTE COM CAMINHÃO BASCULANTE DE 6 M3, EM VIA URBANA EM LEITO NATURAL (UNIDADE: M3XKM). AF_01/2018 | M3XKM | 375,72 | 2,19 | 2,77 | 822,83 | R\$ 1.040,74 |
| 10.0 | | | COBERTURA/ESQUADRIA | | | | | 3.038,14 | R\$ 3.841,22 |

[Handwritten signature]



PREFEITURA DE
BARBALHA
PARA O BEM DE TODOS

87
B

Leandro Lima
ENGENHEIRO CIVIL
C.R.C.A/P. : 21.247
Rua: ... Barbalha

OBRAS: REVITALIZAÇÃO DO PARQUE GOVERNADOR TASSO JEREISSATI "PARQUE DA CIDADE"
LOCAL: PARQUE GOVERNADOR TASSO JEREISSATI, BAIRRO CIROLÂNDIA, BARBALHA - CE
DATA: terça-feira, 16 de abril de 2019
TABELA: SEINFRA 24.1 DESONERADA - SINAPI FOR. 09/2018 DESONERADA.

ORÇAMENTO

| ITEM | TABELA | CÓDIGO | DESCRIÇÃO | UND | QUANT | V. UNIT. SEM BDI | V. UNIT. COM BDI | VALOR TOTAL | VALOR TOTAL COM BDI |
|-------------|---------|--------|---|-----|--------|------------------|------------------|----------------------|----------------------|
| 10.1 | SEINFRA | C2200 | RETELHAMENTO C/ TELHA CERÂMICA ATÉ 20% NOVA | M2 | 26,06 | 27,61 | 34,91 | R\$ 719,52 | R\$ 909,75 |
| 10.2 | SEINFRA | C1994 | PORTA TIPO PARANÁ (S/ACCESSÓRIOS) | M2 | 13,44 | 78,11 | 98,23 | R\$ 1.022,92 | R\$ 1.293,33 |
| 10.3 | SEINFRA | C1144 | DOBRADIÇA CROMADA 3" X 2 1/2" | UN | 28,00 | 16,12 | 20,38 | R\$ 451,36 | R\$ 570,64 |
| 10.4 | SEINFRA | C1362 | FECHADURA DE TARJETA (LIVRE-OCUPADA) | UN | 14,00 | 60,31 | 76,25 | R\$ 844,34 | R\$ 1.067,50 |
| 11.0 | | | PAVIMENTAÇÃO | | | | | R\$ 5.002,34 | R\$ 6.325,17 |
| 11.1 | SEINFRA | C2180 | REGULARIZAÇÃO DE BASE C/ARGAMASSA CIMENTO E AREIA S/ PEN. TRAÇO:1:5 - ESP=3CM | M2 | 89,20 | 14,40 | 18,21 | R\$ 1.284,48 | R\$ 1.624,33 |
| 11.2 | SINAPI | 87251 | REVESTIMENTO CERÂMICO PARA PISO COM PLACAS TIPO ESMALTADA EXTRA DE DIMENSÕES 45X45 CM APLICADA EM AMBIENTES DE ÁREA MAIOR QUE 10 M2. AF_06/2014 | M2 | 89,20 | 41,88 | 52,70 | R\$ 3.717,86 | R\$ 4.700,84 |
| 12.0 | | | REVESTIMENTO | | | | | R\$ 13.408,48 | R\$ 16.951,53 |
| 12.1 | SEINFRA | C1120 | REJUNTAMENTO C/ ARG. PRÉ-FABRICADA, JUNTA ATÉ 2mm EM CERÂMICA, ATÉ 30x30 cm (900 cm²) (PAREDE/PISO) | M2 | 223,96 | 5,16 | 6,52 | R\$ 1.155,63 | R\$ 1.460,22 |
| 12.2 | SINAPI | 89045 | (COMPOSIÇÃO REPRESENTATIVA) DO SERVIÇO DE REVESTIMENTO CERÂMICO PARA AMBIENTES DE ÁREAS MOLHADAS, MEIA PAREDE OU PAREDE INTEIRA, COM PLACAS TIPO GRÊS OU SEMI-GRÊS, DIMENSÕES 20X20 CM, PARA EDIFICAÇÃO HABITACIONAL MULTIFAMILIAR (PRÉDIO). AF_11/2014 | M2 | 223,96 | 54,71 | 69,17 | R\$ 12.257,85 | R\$ 15.491,31 |
| 13.0 | | | INSTALAÇÕES HIDRÁULICAS | | | | | R\$ 12.096,61 | R\$ 15.293,81 |
| 13.1 | SEINFRA | C0797 | CHUVEIRO PLÁSTICO (INSTALADO) | UN | 2,00 | 10,00 | 12,64 | R\$ 20,00 | R\$ 25,28 |
| 13.2 | SEINFRA | C1948 | PONTO HIDRÁULICO, MATERIAL E EXECUÇÃO | PT | 2,00 | 148,84 | 188,18 | R\$ 297,68 | R\$ 376,36 |
| 13.3 | SEINFRA | C1950 | PONTO SANITÁRIO, MATERIAL E EXECUÇÃO | PT | 2,00 | 134,21 | 169,68 | R\$ 268,42 | R\$ 339,35 |
| 13.4 | SINAPI | 89495 | RALO SIFONADO, PVC, DN 100 X 40 MM. JUNTA SOLDÁVEL, FORNECIDO E INSTALADO EM RAMAIS DE ENCAMINHAMENTO DE ÁGUA PLUVIAL. AF_12/2014 | UN | 2,00 | 5,90 | 7,48 | R\$ 11,80 | R\$ 14,92 |
| 13.5 | SEINFRA | C2185 | REGISTRO DE GAVETA C/CANOPLA CROMADA D= 15mm (1/2") | UN | 2,00 | 74,93 | 94,73 | R\$ 149,86 | R\$ 189,45 |
| 13.6 | SINAPI | 88943 | LAVATÓRIO LOUÇA BRANCA SUSPENSO, 28,5 X 39CM OU EQUIVALENTE, PADRÃO POPULAR, INCLUSO SIFÃO FLEXÍVEL EM PVC, VÁLVULA E ENGATE FLEXÍVEL 30CM EM PLÁSTICO E TORNEIRA CROMADA DE MESA, PADRÃO POPULAR - FORNECIMENTO E INSTALAÇÃO. AF_12/2013 | UN | 14,00 | 156,02 | 197,26 | R\$ 2.184,28 | R\$ 2.761,64 |
| 13.7 | SEINFRA | C0351 | BACIA TURCA DE LOUÇA BRANCA | UN | 5,00 | 269,34 | 340,53 | R\$ 1.346,70 | R\$ 1.702,65 |
| 13.8 | SEINFRA | C0349 | BACIA DE LOUÇA BRANCA C/CAIXA ACOPLADA, ENTRADA HORIZONTAL | UN | 7,00 | 381,46 | 482,28 | R\$ 2.670,22 | R\$ 3.375,96 |
| 13.9 | SEINFRA | C1793 | MICTÓRIO COLETIVO DE AÇO INOXIDÁVEL | M | 8,05 | 639,46 | 808,47 | R\$ 5.147,65 | R\$ 6.508,18 |
| 14.0 | | | INSTALAÇÕES ELÉTRICAS | | | | | R\$ 74,80 | R\$ 94,56 |
| 14.1 | SINAPI | 92023 | INTERRUPTOR SIMPLES (1 MÓDULO) COM 1 TOMADA DE EMBUTIR 2P+T 10 A, INCLUINDO SUPORTE E PLACA - FORNECIMENTO E INSTALAÇÃO. AF_12/2015 | UN | 2,00 | 37,40 | 47,28 | R\$ 74,80 | R\$ 94,56 |



PREFEITURA DE
BARBALHA
PARA O BEM DE TODOS

88
8

OBRAS: REVITALIZAÇÃO DO PARQUE GOVERNADOR TASSO JEREISSATI "PARQUE DA CIDADE"

LOCAL: PARQUE GOVERNADOR TASSO JEREISSATI, BAIRRO CIROLÂNDIA, BARBALHA -CE

DATA: terça-feira, 16 de abril de 2019

TABELA: SEINFRA 24.1 DESONERADA - SINAPI FOR. 09/2018 DESONERADA.

ORÇAMENTO

| ITEM | TABELA | CÓDIGO | DESCRIÇÃO | UND | QUANT | V. UNIT. SEM BDI | V. UNIT. COM BDI | VALOR TOTAL | VALOR TOTAL COM BDI |
|----------------------|--------|-----------|--|-----|--------|------------------|------------------|-------------------|---------------------|
| 15.0 | | | PINTURA | | | | | 2.165,96 | R\$ 2.738,29 |
| 15.1 | SINAPI | 88487 | APLICAÇÃO MANUAL DE PINTURA COM TINTA LÁTEX PVA EM PAREDES, DUAS DEMÃO | M2 | 222,84 | 8,06 | 10,19 | 1.794,48 | R\$ 2.268,70 |
| 15.2 | SINAPI | 73739/001 | PINTURA ESMALTE ACETINADO EM MADEIRA, DUAS DEMASOS | M2 | 26,88 | 13,82 | 17,47 | 371,48 | R\$ 469,59 |
| 16.0 | | | DIVERSOS | | | | | 178,40 | R\$ 225,68 |
| 16.1 | SINAPI | 9537 | LIMPEZA FINAL DA OBRA | M2 | 89,20 | 2,00 | 2,53 | 178,40 | R\$ 225,68 |
| TOTAL SIMPLES | | | | | | | | 219.644,60 | 277.685,81 |

IMPORTA O PRESENTE ORÇAMENTO O VALOR DE R\$ 277.685,81 (DUZENTOS E SETENTA E SETE MIL SEISCENTOS E OITENTA E CINCO REAIS E OITENTA E UM CENTAVOS)

L. Lima
ENGENHEIRO CIVIL
CPF/RG: 00047
Rua Barbalha





PREFEITURA DE
BARBALHA

PARA O BEM DE TODOS

89
8

OBRAS: REVITALIZAÇÃO DO PARQUE GOVERNADOR TASSO JEREISSATI "PARQUE DA CIDADE"
LOCAL: PARQUE GOVERNADOR TASSO JEREISSATI, BAIRRO CIROLÂNDIA, BARBALHA -CE
DATA: terça-feira, 16 de abril de 2019
TABELA: SEINFRA 24.1 DESONERADA - SINAPI FOR. 09/2018 DESONERADA.

Leandro Lima
ENGENHEIRO CIVIL
CPF nº 01.294.7
Residência: Rua José de Barbalha

MEMÓRIA CÁLCULO

| ITEM | DESCRIÇÃO | UND | QUANT | TOTAL |
|------|-----------|-----|-------|-------|
|------|-----------|-----|-------|-------|

CONSTRUÇÃO DE PISTA DE VAQUEJADA

| | | | | |
|-----|---|----|---|-------|
| 1.0 | MOVIMENTO DE TERRA | | | |
| 1.1 | ESCAVAÇÃO MANUAL DE VALA COM PROFUNDIDADE MENOR OU IGUAL A 1,30 M. AF_03/2016 | M3 | (EXTENSÃO DAS ALVENARIAS x ALT x LARG) +(FUNDAÇÕES DOS PILRES) (15,00+5,00+5,00+35,00)*0,40*0,40+ (27*1,20*0,4*0,4) | 14,78 |
| 1.2 | REATERRO MANUAL APOILOADO COM SOQUETE. AF_10/2017 | M3 | REATERRO DAS FUNDAÇÕES "SAPATAS" 27*0,20*0,40*0,40 | 0,86 |

| | | | | |
|-----|---|----|---|--------|
| 2.0 | ESTRUTURAS | | | |
| 2.1 | ALVENARIA DE EMBASAMENTO DE TIJOLO FURADO, C/ ARGAMASSA MISTA C/ CAL HIDRATADA (1:2:8) | M3 | (EXTENSÃO DAS ALVENARIAS x ALT x LARG) (15,00+5,00+5,00+35,00)*0,40*0,40 | 9,60 |
| 2.2 | CONCRETO CICLOPICO FCK=10MPA 30% PEDRA DE MAO INCLUSIVE LANÇAMENTO | M3 | QUADRO DE MATERIAIS (0,60*0,60*0,60)*27 PILARES | 5,83 |
| 2.3 | CONCRETAGEM DE PILARES, FCK = 25 MPA, COM USO DE BALDES EM EDIFICAÇÃO COM SEÇÃO MÉDIA DE PILARES MENOR OU IGUAL A 0,25 M² - LANÇAMENTO, ADENSAMENTO E ACABAMENTO. AF_12/2015 | M3 | QUADRO DE MATERIAIS 5,25 | 5,25 |
| 2.4 | ARMADURA CA-50A MÉDIA D= 6,3 A 10,0mm | KG | QUADRO DE MATERIAIS 40,88+41,02+61,02+61,09+227,23 | 431,24 |
| 2.5 | ARMADURA CA-60 FINA D= 3,40 A 6,40mm | KG | QUADRO DE MATERIAIS 53,06+30,65+45,79 | 129,50 |
| 2.6 | MONTAGEM E DESMONTAGEM DE FÓRMA DE PILARES RETANGULARES E ESTRUTURAS SIMILARES COM ÁREA MÉDIA DAS SEÇÕES MAIOR QUE 0,25 M², PÉ-DIREITO SIMPLES, EM CHAPA DE MADEIRA COMPENSADA PLASTIFICADA, 18 UTILIZAÇÕES. AF_12/2015 | M2 | QUADRO DE MATERIAIS 97,65 | 97,65 |

| | | | | |
|-----|--|----|---|--------|
| 3.0 | PAREDES E PAINÉIS | | | 112,00 |
| 3.1 | ALVENARIA DE VEDAÇÃO DE BLOCOS CERÂMICOS FURADOS NA HORIZONTAL DE 9X19X19cm (ESPESSURA 9cm) DE PAREDES CO ÁREA LÍQUIDA MAIOR OU IGUAL A 6m² SEM VÃOS E ARGAMASSA DE ASSENTAMENTO | M2 | ALVENARIA COM x 2,00 ALT - ESQUADRIAS (15,00+5,00+5,00+35,00)*2 - (2*1,00+1*2,00) | 116,00 |

| | | | | |
|-----|---|----|--|--------|
| 4.0 | REVESTIMENTOS | | | |
| 4.1 | EMBOÇO OU MASSA ÚNICA EM ARGAMASSA TRAÇO 1:2:8, PREPARO MECÂNICO COM BETONEIRA 400 L, APLICADA MANUALMENTE EM PANOS CEGOS DE FACHADA (SEM PRESENÇA DE VÃOS), ESPESSURA DE 25 MM. AF_06/2014 | M2 | ALVENARIA COM x 2,00 ALT ((15,00+5,00+5,00+35,00)*2 - (2*1,00+1*2,00))*2 | 232,00 |

| | | | | |
|-----|--|----|--|--------|
| 5.0 | ESQUADRIAS | | | |
| 5.1 | CERCA DE MADEIRA COM C/ TRAVESSAS 1"x7" E PONTALETES (MOURÕES "6x6") DE MADEIRA DE LEI | M2 | ÁREA DE CERCA (115,42+115,42+120,00)*1,60 | 561,34 |

CONSTRUÇÃO DE PISTA DE COOPER

| | | | | |
|-----|---|----|-------------------------------------|------|
| 6.0 | SERVIÇOS PRELIMINARES | | | |
| 6.1 | PLACA DE OBRA EM CHAPA DE AÇO GALVANIZADO | M2 | COMPRIMENTO x ALTURA 3,00 * 2,00 | 6,00 |

| | | | | |
|-----|---|-------|---|--------|
| 7.0 | DEMOLIÇÕES E RETIRADAS | | | |
| 7.1 | RETIRADA DE MEIO FIO | M | MEIO FIO A SER SUBSTITUIDO 170,17 | 170,17 |
| 7.2 | CARGA MANUAL DE ENTULHO EM CAMINHÃO BASCULANTE | M3 | (ÁREA DE DEMOLIÇÃO x (ALTXEMPOLAMENTO) + (MEIO FIO x DIMENSÃO x EMPOLAMENTO)) (122,71*0,10*1,15)+(170,17*0,15*0,30*1,15) | 22,92 |
| 7.3 | DEMOLIÇÃO DE PAVIMENTO INTERTRAVADO, DE FORMA MANUAL, COM REAPROVEITAMENTO. AF_12/2017 | M2 | EXTENSÃO DO PISO EM BLOQUETE x LARGURA DE 0,15m (2X) 398,97 * 0,30 | 119,69 |
| 7.4 | TRANSPORTE COM CAMINHÃO BASCULANTE DE 6 M3, EM VIA URBANA EM LEITO NATURAL (UNIDADE: M3XKM). AF_01/2018 | M3XKM | VOLUME DE ENTULHO x DISTANCIA EM "Km" 22,92*12 | 275,04 |

| | | | | |
|-----|-----------------------|----|--|-------|
| 8.0 | PISTA DE COOPER | | | |
| 8.1 | LASTRO DE PÓ DE PEDRA | M3 | EXTENSÃO DO PISO x LARGURA "2,50" x ESPESSURA "5"cm 398,97* 2,50 * 0,05 | 49,87 |



PREFEITURA DE
BARBALHA
PARA O BEM DE TODOS

90
8

Paula Lima
ENGENHEIRO CIVIL
CRP/BA 20247
Prof.ª Paula Lima - Barbalha

OBRAS: REVITALIZAÇÃO DO PARQUE GOVERNADOR TASSO JEREISSATI "PARQUE DA CIDADE"
LOCAL: PARQUE GOVERNADOR TASSO JEREISSATI, BAIRRO CIROLÂNDIA, BARBALHA -CE
DATA: terça-feira, 16 de abril de 2019
TABELA: SEINFRA 24.1 DESONERADA - SINAPI FOR. 09/2018 DESONERADA.

MEMÓRIA CÁLCULO

| ITEM | DESCRIÇÃO | UND | QUANT | TOTAL |
|------|---|-----|---|---|
| 8.2 | PISO INTERTRAVADO TIPO TUOLINHO (19,9X10X4)cm CINZA | M2 | EXTENSÃO DO PISO x LARGURA "2,50" | 398,97 * 2,50 = 997,43 |
| 8.3 | BANQUETA/ MEIO FIO DE CONCRETO PRÉ-MOLDADO (1,00x0,25x0,15m) | M | MEIO FIO A SER SUBSTITUÍDO + MEIO FIO A SER EXECUTADO | #NOME? |
| 8.4 | PINTURA DE PISO INTERNO/EXTERNO. C/TINTA BASE RESINA ACRÍLICA-QUARTZO. 2 DEMÃOS | M2 | PINTURA DA PISTA | (390,18*2,5)+(204,5*2,5)+(198*2,5) = 1.981,70 |
| 8.5 | DEMARCAÇÃO DE PISO À BASE DE EMULSÃO ACRÍLICA | M | DEMARCAÇÃO DE PISO | (9,0*1,0) = 9,00 |

REFORMA DE BANHEIRO

| | | | | | |
|------|---|-------|--|--|--------|
| 9.0 | DEMOLIÇÕES E RETIRADAS | | | | |
| 9.1 | DEMOLIÇÃO DE REVESTIMENTO CERÂMICO, DE FORMA MANUAL, SEM REAPROVEITAMENTO. AF_12/2017 | M2 | (ÁREA DOS BANHEIROS MASCULINO E FEMININO) | [[10,57*2+4,18*2+0,96*6*2+6,64+2,42*2+1,50*6]*1,80 - (0,60*6*2+6,64+1,00)*1,80]+[[4,22*2+10,57*2+0,97*8*2+8,78+2,42*2+1,50*7*2]*1,80 - (0,0,60*8*2+1,00)*1,80] | 223,96 |
| 9.2 | REMOÇÃO DE LOUÇAS, DE FORMA MANUAL, SEM REAPROVEITAMENTO. AF_12/2017 | UM | (RETIRADA DAS BACIAS SANITÁRIAS)+ (RETIRADAS DOS LAVATÓRIOS) | (6+6)+(8+8) = 28,00 | |
| 9.3 | DEMOLIÇÃO MICTÓRIO TIPO CALHA | M | EXTENSÃO DDE MICTÓRIO DE AÇO INOX | 8,05 = 16,10 | |
| 9.4 | REMOÇÃO DE INTERRUPTORES/TOMADAS ELÉTRICAS, DE FORMA MANUAL, SEM REAPROVEITAMENTO. AF_12/2017 | UN | UMA UNIDADE | 2,00 = 2,00 | |
| 9.5 | DEMOLIÇÃO DE PISO CERÂMICO SOBRE LASTRO DE CONCRETO | M2 | (ÁREA DOS BANHEIROS MASCULINO E FEMININO) | (44,60+44,60) = 89,20 | |
| 9.6 | CARGA MANUAL DE ENTULHO EM CAMINHÃO BASCULANTE | M3 | VOLUME DAS DEMOLIÇÕES | (223,96*0,05)+(28,00*0,60*0,60)+(8,05*0,60*0,60)+(89,20*0,08) = 31,31 | |
| 9.7 | TRANSPORTE COM CAMINHÃO BASCULANTE DE 6 M3, EM VIA URBANA EM LEITO NATURAL (UNIDADE: M3XKM). AF_01/2018 | M3XKM | COLUME DAS DEMOLIÇÕES x DMT | 31,31*12,00 = 375,72 | |
| 10.0 | COBERTURA/ESQUADRIA | | | | |
| 10.1 | RETELHAMENTO C/ TELHA CERÂMICA ATÉ 20% NOVA | M2 | 20% DA ÁREA TOTAL DA COBERTA | (12,47*10,45)*0,2 = 26,06 | |
| 10.2 | PORTA TIPO PARANÁ (S/ACESSÓRIOS) | M2 | ÁREA TOTAL DE ESQUADRIAS | (0,6*1,6*14) = 13,44 | |
| 10.3 | DOBRADIÇA CROMADA 3" X 2 1/2" | UN | TOTAL DE ESQUADRIAS | (2,0*14) = 28,00 | |
| 10.4 | FECHADURA DE TARJETA (LIVRE-OCUPADA) | UN | TOTAL DE ESQUADRIAS | (14*1) = 14,00 | |
| 11.0 | PAVIMENTAÇÃO | | | | |
| 11.1 | REGULARIZAÇÃO DE BASE C/ARGAMASSA CIMENTO E AREIA S/ PEN, TRAÇO:1:5 - ESP=3CM | M2 | (ÁREA DOS BANHEIROS MASCULINO E FEMININO) | (44,60+44,60) = 89,20 | |
| 11.2 | REVESTIMENTO CERÂMICO PARA PISO COM PLACAS TIPO ESMALTADA EXTRA DE DIMENSÕES 45X45 CM APLICADA EM AMBIENTES DE ÁREA MAIOR QUE 10 M2. AF_06/2014 | M2 | (ÁREA DOS BANHEIROS MASCULINO E FEMININO) | (44,60+44,60) = 89,20 | |
| 12.0 | REVESTIMENTO | | | | |
| 12.1 | REJUNTAMENTO C/ ARG. PRÉ-FABRICADA, JUNTA ATÉ 2mm EM CERÂMICA, ATÉ 30x30 cm (900 cm²) (PAREDE/PISO) | M2 | (ÁREA DOS BANHEIROS MASCULINO E FEMININO) | [[10,57*2+4,18*2+0,96*6*2+6,64+2,42*2+1,50*6]*1,80 - (0,60*6*2+6,64+1,00)*1,80]+[[4,22*2+10,57*2+0,97*8*2+8,78+2,42*2+1,50*7*2]*1,80 - (0,0,60*8*2+1,00)*1,80] | 223,96 |
| 12.2 | (COMPOSIÇÃO REPRESENTATIVA) DO SERVIÇO DE REVESTIMENTO CERÂMICO PARA AMBIENTES DE ÁREAS MOLHADAS, MEIA PAREDE OU PAREDE INTEIRA, COM PLACAS TIPO GRÊS OU SEMI-GRÊS, DIMENSÕES 20X20 CM, PARA EDIFICAÇÃO HABITACIONAL MULTIFAMILIAR (PRÉDIO). AF_11/2014 | M2 | (ÁREA DOS BANHEIROS MASCULINO E FEMININO) | TOTAL = 223,96 | |
| 13.0 | INSTALAÇÕES HIDRÁULICAS | | | | |
| 13.1 | CHUVEIRO PLÁSTICO (INSTALADO) | UN | ÁREAS DE BANHO | 2,00 = 2,00 | |
| 13.2 | PONTO HIDRÁULICO, MATERIAL E EXECUÇÃO | PT | ÁREAS DE BANHO | 2,00 = 2,00 | |

Paula Lima



PREFEITURA DE
BARBALHA
PARA O BEM DE TODOS

91
8

PEPP
Eng.º Civil P. da Lima
ENGENHEIRO CIVIL
CPF nº 030.247
Rua Municipal - Barbalha

OBRAS: REVITALIZAÇÃO DO PARQUE GOVERNADOR TASSO JEREISSATI "PARQUE DA CIDADE"
LOCAL: PARQUE GOVERNADOR TASSO JEREISSATI, BAIRRO CIROLÂNDIA, BARBALHA -CE
DATA: terça-feira, 16 de abril de 2019
TABELA: SEINFRA 24.1 DESONERADA - SINAPI FOR. 09/2018 DESONERADA.

MEMÓRIA CÁLCULO

| ITEM | DESCRIÇÃO | UND | QUANT | TOTAL |
|------|---|-----|---|--------|
| 13.3 | PONTO SANITÁRIO, MATERIAL E EXECUÇÃO | PT | ÁREAS DE BANHO 2,00 | 2,00 |
| 13.4 | RAIO SIFONADO, PVC, DN 100 X 40 MM, JUNTA SOLDÁVEL, FORNECIDO E INSTALADO EM RAMAIS DE ENCAMINHAMENTO DE ÁGUA PLUVIAL. AF_12/2014 | UN | ÁREAS DE BANHO 2,00 | 2,00 |
| 13.5 | REGISTRO DE GAVETA C/CANOPLA CROMADA D= 15mm (1/2") | UN | ÁREAS DE BANHO 2,00 | 2,00 |
| 13.6 | LAVATÓRIO LOUÇA BRANCA SUSPENSO, 29,5 X 39CM OU EQUIVALENTE, PADRÃO POPULAR, INCLUSO SIFÃO FLEXÍVEL EM PVC, VÁLVULA E ENGATE FLEXÍVEL 30CM EM PLÁSTICO E TORNEIRA CROMADA DE MESA, PADRÃO POPULAR - FORNECIMENTO E INSTALAÇÃO. AF_12/2013 | UN | BANHEIRO MASCULINO E FEMININO 6+8 | 14,00 |
| 13.7 | BACIA TURCA DE LOUÇA BRANCA | UN | BANHEIRO MASCULINO 5,00 | 5,00 |
| 13.8 | BACIA DE LOUÇA BRANCA C/CAIXA ACOPLADA, ENTRADA HORIZONTAL | UN | BANHEIRO FEMININO 7,00 | 7,00 |
| 13.9 | MICTÓRIO COLETIVO DE AÇO INOXIDÁVEL | M | BANHEIRO MASCULINO 8,05 | 8,05 |
| 14.0 | INSTALAÇÕES ELÉTRICAS | | | |
| 14.1 | INTERRUPTOR SIMPLES (1 MÓDULO) COM 1 TOMADA DE EMBUTIR 2P+T 10 A, INCLUINDO SUPORTE E PLACA - FORNECIMENTO E INSTALAÇÃO. AF_12/2015 | UN | 2 UND'S 2,00 | 2,00 |
| 15.0 | PINTURA | | | |
| 15.1 | APLICAÇÃO MANUAL DE PINTURA COM TINTA LÁTEX PVA EM PAREDES, DUAS DEMÃO | M2 | TOTAL | 222,64 |
| | | | ÁREA INTERNA BANHEIRO MASCULINO x ALT $(10,57*2+4,18*2)*(1,24)+(10,57*2+4,18*2)*((1,24+4,06)/2)-(1,88*0,50+2,37*0,50*2+1,00*0,60)$ | 110,85 |
| | | | ÁREA INTERNA BANHEIRO FEMININO x ALT $(10,57*2+4,18*2)*(1,24)+(10,57*2+4,18*2)*((1,24+4,06)/2)-(2,37*0,50*2+1,00*0,60)$ | 111,79 |
| 15.2 | PINTURA ESMALTE ACETINADO EM MADEIRA, DUAS DEMAOS | M2 | (ESQUADRIAS DOS BANHEIROS MASCULINO E FEMININO) (1,6*0,6*2*14) | 26,88 |
| 16.0 | DIVERSOS | | | |
| 16.1 | LIMPEZA FINAL DA OBRA | M2 | ÁREA DOS BANHEIROS MASCULINO E FEMININO (44,60+44,60) | 89,20 |



PREFEITURA DE
BARBALHA
PARA O BEM DE TODOS

92
8

Leandro Lima
LEANDRO F. LIMA
ENGENHEIRO CIVIL
C.R.C.A./R.N.: 22647
Endereço: Rua 1 - Barbalha

OBRAS: REVITALIZAÇÃO DO PARQUE GOVERNADOR TASSO JEREISSATI "PARQUE DA CIDADE"
LOCAL: PARQUE GOVERNADOR TASSO JEREISSATI, BAIRRO CIROLÂNDIA, BARBALHA - CE
DATA: terça-feira, 16 de abril de 2019
TABELA: SEINFRA 24.1 DESONERADA - SINAPI FOR. 09/2018 DESONERADA.

Encargos Sociais: 87,01%

COMPOSIÇÕES

| ITEM | CÓDIGO | DESCRIÇÃO | UND | COEFICIENTE | V. UNIT. | VALOR TOTAL |
|------|--|--|----------------|---------------------|--------------|--------------|
| 2.1 | ALVENARIA DE EMBASAMENTO DE TIJOLO FURADO, C/ ARGAMASSA MISTA C/ CAL HIDRATADA (1:2:8) | | | | | Unid: M3 |
| | <i>Código</i> | <i>Descrição</i> | <i>Unidade</i> | <i>Coefficiente</i> | <i>Preço</i> | <i>Total</i> |
| | MAO DE OBRA | | | | | |
| | 12543 | SERVENTE | H | 9,2 | 9,13 | 84,000 |
| | 12391 | PEDREIRO | H | 8,5 | 13,46 | 114,410 |
| | TOTAL MAO DE OBRA | | | | | 198,410 |
| | MATERIAIS | | | | | |
| | 12081 | TIJOLO CERÂMICO FURADO 9X19X19cm | UN | 235 | 0,42 | 98,700 |
| | 10108 | AREIA GROSSA | M3 | 0,21 | 50 | 10,500 |
| | 10805 | CIMENTO PORTLAND | KG | 30,95 | 0,5 | 15,480 |
| | 10441 | CAL HIDRATADA | KG | 30,95 | 0,74 | 22,900 |
| | TOTAL MATERIAIS | | | | | 147,580 |
| | Total Simples | | | | | 345,990 |
| | Encargos | | | | | 0 |
| | BDI | | | | | 0 |
| | TOTAL GERAL | | | | | 345,99 |
| 5.1 | CERCA DE MADEIRA COM C/ TRAVESSAS 1"x7" E PONTALETES (MOURÕES "6x6") DE MADEIRA DE LEI | | | | | Unid: M2 |
| | <i>Código</i> | <i>Descrição</i> | <i>Unidade</i> | <i>Coefficiente</i> | <i>Preço</i> | <i>Total</i> |
| | MAO DE OBRA | | | | | |
| | 1213 | CARPINTEIRO DE FORMAS | H | 2,00 | 12,47 | 24,940 |
| | 6111 | SERVENTE DE OBRAS | H | 0,98 | 8,2 | 8,040 |
| | 6117 | CARPINTEIRO AUXILIAR | H | 1,20 | 9,81 | 11,770 |
| | TOTAL MAO DE OBRA | | | | | 44,750 |
| | MATERIAIS | | | | | |
| | 4330 | PORCA ZINCADA, SEXTAVADA, DIAMETRO 5/16" | UN | 3,33 | 0,05 | 0,170 |
| | 11496 | MADEIRA (PINHO) DE 1A. (PONTALETE 6"x6") | M3 | 0,0207 | 1.894,73 | 39,220 |
| | 10146 | ASFALTO MODIFICADO | KG | 1,10 | 2,07 | 2,280 |
| | 10108 | AREIA GROSSA | M3 | 0,15 | 50,00 | 7,500 |
| | 4718 | PEDRA BRITADA N. 2 (19 A 38 MM) POSTO PEDREIRA/FORNECEDOR, SEM FRETE | M3 | 0,02 | 47,72 | 0,950 |
| | 1379 | CIMENTO PORTLAND COMPOSTO CP II-32 | KG | 2,50 | 0,47 | 1,180 |
| | 11592 | PARAFUSO SEXTAVADO 1/4"x2" | UN | 3,33 | 0,40 | 1,330 |
| | 11496 | MADEIRA (PINHO) DE 1A. (SARRAFO 1"x7") | M3 | 0,0109375 | 1.894,73 | 20,720 |
| | TOTAL MATERIAIS | | | | | 73,350 |
| | Total Simples | | | | | 118,100 |
| | Encargos | | | | | - |
| | BDI | | | | | 0 |
| | TOTAL GERAL | | | | | 118,100 |
| 7.1 | RETIRADA DE MEIO FIO | | | | | |



PREFEITURA DE
BARBALHA
PARA O BEM DE TODOS

93
8

Handwritten signature
ENGENHEIRO CIVIL
C.R.P. 1.017
Barbalha - Maranhão

OBRAS: REVITALIZAÇÃO DO PARQUE GOVERNADOR TASSO JEREISSATI "PARQUE DA CIDADE"
LOCAL: PARQUE GOVERNADOR TASSO JEREISSATI, BAIRRO CIROLÂNDIA, BARBALHA - CE
DATA: terça-feira, 16 de abril de 2019
TABELA: SEINFRA 24.1 DESONERADA - SINAPI FOR. 09/2018 DESONERADA.

Encargos Sociais: 87,01%

COMPOSIÇÕES

| ITEM | CÓDIGO | DESCRIÇÃO | UND | COEFICIENTE | V. UNIT. | VALOR TOTAL |
|-------------------------------|---|--------------------------------|----------------|---------------------|--------------|--------------|
| | | | | | | Unid: M2 |
| | <i>Código</i> | <i>Descrição</i> | <i>Unidade</i> | <i>Coefficiente</i> | <i>Preço</i> | <i>Total</i> |
| MAO DE OBRA | | | | | | |
| | 12543 | SERVENTE | H | 0,500 | 9,13 | 4,57 |
| | 12391 | PEDREIRO | H | 0,050 | 13,46 | 0,67 |
| TOTAL MAO DE OBRA | | | | | | 5,24 |
| Total Simples | | | | | | 5,24 |
| Encargos | | | | | | 0 |
| BDI | | | | | | 0 |
| TOTAL GERAL | | | | | | 5,24 |
| 7.2 | CARGA MANUAL DE ENTULHO EM CAMINHÃO BASCULANTE | | | | | |
| Preço Adotado: 12,6200 | | | | | | Unid: M3 |
| | <i>Código</i> | <i>Descrição</i> | <i>Unidade</i> | <i>Coefficiente</i> | <i>Preço</i> | <i>Total</i> |
| MAO DE OBRA | | | | | | |
| | 12543 | SERVENTE | H | 0,72 | 9,13 | 6,570 |
| TOTAL MAO DE OBRA | | | | | | 6,570 |
| EQUIPAMENTOS (CHORARIO) | | | | | | |
| | 10578 | CAMINHÃO BASCULANTE 6 M3 (CHI) | H | 0,24 | 25,21 | 6,050 |
| TOTAL EQUIPAMENTOS (CHORARIO) | | | | | | 6,050 |
| Total Simples | | | | | | 12,62 |
| Encargos | | | | | | 0 |
| BDI | | | | | | 0 |
| TOTAL GERAL | | | | | | 12,62 |
| 9.3 | DEMOLIÇÃO MICTÓRIO TIPO CALHA | | | | | |
| | | | | | | Unid: M |
| | <i>Código</i> | <i>Descrição</i> | <i>Unidade</i> | <i>Coefficiente</i> | <i>Preço</i> | <i>Total</i> |
| MAO DE OBRA | | | | | | |
| | 12543 | SERVENTE | H | 1,00 | 9,13 | 9,130 |
| | 12391 | PEDREIRO | H | 0,20 | 13,46 | 2,690 |
| TOTAL MAO DE OBRA | | | | | | 11,820 |
| Total Simples | | | | | | 11,820 |
| Encargos | | | | | | 0 |
| BDI | | | | | | 0 |
| TOTAL GERAL | | | | | | 11,82 |

Handwritten signature



PREFEITURA DE
BARBALHA
PARA O BEM DE TODOS

94
8

POPE
Leda da Paqueta Lima
ENGENHEIRO CIVIL
CRS/O: 21347
Rua ... Barbalha

OBRAS: REVITALIZAÇÃO DO PARQUE GOVERNADOR TASSO JEREISSATI "PARQUE DA CIDADE"
LOCAL: PARQUE GOVERNADOR TASSO JEREISSATI, BAIRRO CIROLÂNDIA, BARBALHA - CE
DATA: terça-feira, 16 de abril de 2019
TABELA: SEINFRA 24.1 DESONERADA - SINAPI FOR. 09/2018 DESONERADA.

Encargos Sociais: 87,01%

COMPOSIÇÕES

| ITEM | CÓDIGO | DESCRIÇÃO | UND | COEFICIENTE | V. UNIT. | VALOR TOTAL |
|------|--|--------------------------------|----------------|---------------------|--------------|--------------|
| 9.6 | CARGA MANUAL DE ENTULHO EM CAMINHÃO BASCULANTE | | | | | |
| | | | | | | Unid: M3 |
| | <i>Código</i> | <i>Descrição</i> | <i>Unidade</i> | <i>Coefficiente</i> | <i>Preço</i> | <i>Total</i> |
| | MAO DE OBRA | | | | | |
| | 12543 | SERVENTE | H | 0,72 | 9,13 | 6,570 |
| | TOTAL MAO DE OBRA | | | | | 6,570 |
| | EQUIPAMENTOS (CHORARIO) | | | | | |
| | 10578 | CAMINHÃO BASCULANTE 6 M3 (CHI) | H | 0,24 | 25,21 | 6,050 |
| | TOTAL EQUIPAMENTOS (CHORARIO) | | | | | 6,050 |
| | Total Simples | | | | | 12,62 |
| | Encargos | | | | | 0 |
| | BDI | | | | | 0 |
| | TOTAL GERAL | | | | | 12,62 |

| ITEM | CÓDIGO | DESCRIÇÃO | UND | COEFICIENTE | PREÇO | VALOR TOTAL |
|------|--|---|-----|-------------|----------|-------------|
| 8.3 | C0367 - BANQUETA/ MEIO FIO DE CONCRETO PRÉ-MOLDADO (1,00x0,25x0,15m) - M | | | | | |
| | MAO DE OBRA | | | | | |
| | 12391 | PEDREIRO | H | 0,3000 | 7,2000 | 2,1600 |
| | 12543 | SERVENTE | H | 0,4000 | 4,8800 | 1,9520 |
| | Total: | | | | | 4,1120 |
| | SERVIÇOS | | | | | |
| | C0588 | CAIAÇÃO EM DUAS DEMÃOS COM SUPERCAL | M2 | 0,2500 | 1,7580 | 0,4395 |
| | C2784 | ESCAVAÇÃO MANUAL SOLO DE 1A.CAT. PROF. ATÉ 1.50m | M3 | 0,0200 | 12,9320 | 0,2586 |
| | C3127 | AREIA ASFALTO USINADA À FRIO - AAUF (S/TRANSP) | M3 | 0,0030 | 46,8794 | 0,1406 |
| | C3211 | ESCAVAÇÃO E CARGA DE MATERIAL DE JAZIDA | M3 | 0,0400 | 3,5001 | 0,1400 |
| | C3250 | CONFECÇÃO DE BANQUETA / MEIO FIO PRÉ-MOLDADA DE CONCRETO (1,00 x 0,25 x 0,15 m) | M | 1,0000 | 12,6684 | 12,6684 |
| | C3324 | ARGAMASSA DE CIMENTO E AREIA TRAÇO 1:4 COM AREIA PRODUZIDA | M3 | 0,0007 | 239,0424 | 0,1673 |
| | Total: | | | | | 13,8144 |
| | Total Simples: | | | | | 17,93 |
| | Encargos Sociais: | | | | | 9,00 |
| | Valor BDI: | | | | | 0,00 |
| | Valor Geral: | | | | | 26,93 |

| ITEM | CÓDIGO | DESCRIÇÃO | UND | COEFICIENTE | PREÇO | VALOR TOTAL |
|------|---|---------------------------------|-----|-------------|---------|-------------|
| 8.4 | C1907 - PINTURA DE PISO INTERNO/EXTERNO. C/TINTA BASE RESINA ACRÍLICA-QUARTZO.2 DEMÃOS - M2 | | | | | |
| | MAO DE OBRA | | | | | |
| | 12395 | PINTOR | H | 0,5000 | 7,2000 | 3,6000 |
| | 12543 | SERVENTE | H | 0,4000 | 4,8800 | 1,9520 |
| | Total: | | | | | 5,5520 |
| | MATERIAIS | | | | | |
| | 10154 | ÁCIDO MURIÁTICO | L | 0,0500 | 3,1200 | 0,1560 |
| | 12085 | TINTA ACRÍLICA C/QUARTZO P/PISO | L | 0,2100 | 12,0000 | 2,5200 |
| | Total: | | | | | 2,6760 |
| | Total Simples: | | | | | 8,23 |
| | Encargos Sociais: | | | | | 4,83 |



PREFEITURA DE
BARBALHA
PARA O BEM DE TODOS

95
8

Handwritten signature
EDSON HEIRO CIVIL
CPF: 012.267.111-00
Engenheiro Civil - Barbalha

OBRAS: REVITALIZAÇÃO DO PARQUE GOVERNADOR TASSO JEREISSATI "PARQUE DA CIDADE"
LOCAL: PARQUE GOVERNADOR TASSO JEREISSATI, BAIRRO CIROLÂNDIA, BARBALHA - CE
DATA: terça-feira, 16 de abril de 2019
TABELA: SEINFRA 24.1 DESONERADA - SINAPI FOR. 09/2018 DESONERADA.

Encargos Sociais: 87,01%

COMPOSIÇÕES

| ITEM | CÓDIGO | DESCRIÇÃO | UND | COEFICIENTE | V. UNIT. | VALOR TOTAL |
|------|--------|-----------|-----|-------------|--------------|-------------|
| | | | | | Valor BDI: | 0,00 |
| | | | | | Valor Geral: | 13,06 |

| 8.5 | C1039 - DEMARCAÇÃO DE PISO À BASE DE EMULSÃO ACRÍLICA - M | | | | | |
|-----|---|---|-------------|--------|-------------------|---------|
| | MAO DE OBRA | Unidade | Coeficiente | Preço | Total | |
| | 0045 | AJUDANTE DE PINTOR | H | 0,5000 | 5,6000 | 2,8000 |
| | 12395 | PINTOR | H | 1,0000 | 7,2000 | 7,2000 |
| | | | | | Total: | 10,0000 |
| | MATERIAIS | | | | | |
| | 12084 | TINTA A BASE DE EMULSÃO ACRÍLICA (PARA PISOS) | L | 0,0350 | 11,0000 | 0,3850 |
| | | | | | Total: | 0,3850 |
| | | | | | Total Simples: | 10,39 |
| | | | | | Encargos Sociais: | 8,70 |
| | | | | | Valor BDI: | 0,00 |
| | | | | | Valor Geral: | 19,09 |

| 9.5 | C1065 - DEMOLIÇÃO DE PISO CERÂMICO SOBRE LASTRO DE CONCRETO - M2 | | | | | |
|-----|--|----------|-------------|--------|-------------------|--------|
| | MAO DE OBRA | Unidade | Coeficiente | Preço | Total | |
| | 12391 | PEDREIRO | H | 0,1400 | 7,2000 | 1,0080 |
| | 12543 | SERVENTE | H | 1,4000 | 4,8800 | 6,8320 |
| | | | | | Total: | 7,8400 |
| | | | | | Total Simples: | 7,84 |
| | | | | | Encargos Sociais: | 6,82 |
| | | | | | Valor BDI: | 0,00 |
| | | | | | Valor Geral: | 14,66 |

| 10.1 | C2200 - RETELHAMENTO C/ TELHA CERÂMICA. ATE 20% NOVA - M2 | | | | | |
|------|---|-------------------------|-------------|--------|-------------------|---------|
| | MAO DE OBRA | Unidade | Coeficiente | Preço | Total | |
| | 12391 | PEDREIRO | H | 1,1000 | 7,2000 | 7,9200 |
| | 12543 | SERVENTE | H | 1,1000 | 4,8800 | 5,3680 |
| | | | | | Total: | 13,2880 |
| | MATERIAIS | | | | | |
| | 12045 | TELHA CERÂMICA COLONIAL | UN | 6,0000 | 0,4600 | 2,7600 |
| | | | | | Total: | 2,7600 |
| | | | | | Total Simples: | 16,05 |
| | | | | | Encargos Sociais: | 11,56 |
| | | | | | Valor BDI: | 0,00 |
| | | | | | Valor Geral: | 27,61 |

| 10.2 | C1994 - PORTA TIPO PARANÁ (S/ACESSÓRIOS) - M2 | | | | | |
|------|---|-------------------------|-------------|--------|---------|---------|
| | MAO DE OBRA | Unidade | Coeficiente | Preço | Total | |
| | 10041 | AJUDANTE DE CARPINTEIRO | H | 1,1900 | 5,6000 | 6,6640 |
| | 10498 | CARPINTEIRO | H | 1,1900 | 7,2000 | 8,5680 |
| | | | | | Total: | 15,2320 |
| | MATERIAIS | | | | | |
| | 11715 | PORTA TIPO PARANÁ | M2 | 1,0000 | 47,6200 | 47,6200 |



PREFEITURA DE
BARBALHA
PARA O BEM DE TODOS

96
8

Paula Lima
ENGENHEIRO CIVIL
CR. 17.917
Rua ... - Barbalha

OBRAS: REVITALIZAÇÃO DO PARQUE GOVERNADOR TASSO JEREISSATI "PARQUE DA CIDADE"
LOCAL: PARQUE GOVERNADOR TASSO JEREISSATI, BAIRRO CIROLÂNDIA, BARBALHA -CE
DATA: terça-feira, 16 de abril de 2019
TABELA: SEINFRA 24.1 DESONERADA - SINAPI FOR. 09/2018 DESONERADA.

Encargos Sociais: 87,01%

COMPOSIÇÕES

| ITEM | CÓDIGO | DESCRIÇÃO | UND | COEFICIENTE | V. UNIT. | VALOR TOTAL |
|------|--------|-----------|-----|-------------|-------------------|-------------|
| | | | | | Total: | 47,6200 |
| | | | | | Total Simples: | 62,85 |
| | | | | | Encargos Sociais: | 13,26 |
| | | | | | Valor BDI: | 0,00 |
| | | | | | Valor Geral: | 76,11 |

| 10.3 | C1144 - DOBRADIÇA CROMADA 3" X 2 1/2" - UN | | | | | |
|------|--|-----------------------------------|---------|-------------|-------------------|---------|
| | MAO DE OBRA | | Unidade | Coeficiente | Preço | Total |
| | 10041 | AJUDANTE DE CARPINEIRO | H | 0,2500 | 5,6000 | 1,4000 |
| | 10498 | CARPINEIRO | H | 0,2500 | 7,2000 | 1,8000 |
| | | | | | Total: | 3,2000 |
| | MATERIAIS | | | | | |
| | 11027 | DOBRADIÇA 3"X2 1/2" CROMADA | UN | 1,0000 | 9,2400 | 9,2400 |
| | 11587 | PARAFUSO PARA MADEIRA 1 3/4"X10MM | UN | 6,0000 | 0,1500 | 0,9000 |
| | | | | | Total: | 10,1400 |
| | | | | | Total Simples: | 13,34 |
| | | | | | Encargos Sociais: | 2,78 |
| | | | | | Valor BDI: | 0,00 |
| | | | | | Valor Geral: | 16,12 |

| 10.4 | C1362 - FECHADURA DE TARJETA (LIVRE-OCUPADA) - UN | | | | | |
|------|---|--|---------|-------------|-------------------|---------|
| | MAO DE OBRA | | Unidade | Coeficiente | Preço | Total |
| | 10041 | AJUDANTE DE CARPINEIRO | H | 1,5000 | 5,6000 | 8,4000 |
| | 10498 | CARPINEIRO | H | 1,5000 | 7,2000 | 10,8000 |
| | | | | | Total: | 19,2000 |
| | MATERIAIS | | | | | |
| | 11942 | TARGETA LIVRE-OCUPADO 60X65MM-FAMA 1260/L.F.719-AE | UN | 1,0000 | 24,4000 | 24,4000 |
| | | | | | Total: | 24,4000 |
| | | | | | Total Simples: | 43,60 |
| | | | | | Encargos Sociais: | 16,71 |
| | | | | | Valor BDI: | 0,00 |
| | | | | | Valor Geral: | 60,31 |

| 11.1 | C2180 - REGULARIZAÇÃO DE BASE C/ ARGAMASSA CIMENTO E AREIA S/ PENEIRAR, TRAÇO 1:5 - ESP= 3cm - M2 | | | | | |
|------|---|------------------|---------|-------------|-------------------|--------|
| | MAO DE OBRA | | Unidade | Coeficiente | Preço | Total |
| | 12391 | PEDREIRO | H | 0,2500 | 7,2000 | 1,8000 |
| | 12543 | SERVENTE | H | 0,5500 | 4,8800 | 2,6840 |
| | | | | | Total: | 4,4840 |
| | MATERIAIS | | | | | |
| | 10109 | AREIA MEDIA | M3 | 0,0365 | 46,0000 | 1,6790 |
| | 10805 | CIMENTO PORTLAND | KG | 8,7600 | 0,5000 | 4,3800 |
| | | | | | Total: | 6,0590 |
| | | | | | Total Simples: | 10,54 |
| | | | | | Encargos Sociais: | 3,90 |
| | | | | | Valor BDI: | 0,00 |
| | | | | | Valor Geral: | 14,44 |



PREFEITURA DE
BARBALHA
PARA O BEM DE TODOS

97
8

Eng. Civil
Eng. NEURO CIVIL
CNPJ nº: 08247
Rua ... Barbalha

OBRAS: REVITALIZAÇÃO DO PARQUE GOVERNADOR TASSO JEREISSATI "PARQUE DA CIDADE"
LOCAL: PARQUE GOVERNADOR TASSO JEREISSATI, BAIRRO CIROLÂNDIA, BARBALHA -CE
DATA: terça-feira, 16 de abril de 2019
TABELA: SEINFRA 24.1 DESONERADA - SINAPI FOR. 09/2018 DESONERADA.

Encargos Sociais: 87,01%

COMPOSIÇÕES

| ITEM | CÓDIGO | DESCRIÇÃO | UND | COEFICIENTE | V. UNIT. | VALOR TOTAL |
|-------------|---|---|---------|--------------|--------------------------|--------------|
| 12.1 | C1120 - REJUNTAMENTO C/ ARG. PRÉ-FABRICADA, JUNTA ATÉ 2mm EM CERÂMICA, ATÉ 30x30 cm (900 cm²) (PAREDE/PISO) - M2 | | | | | |
| | MAO DE OBRA | | Unidade | Coefficiente | Preço | Total |
| | 11328 | LADRILHISTA | H | 0,2000 | 7,2000 | 1,4400 |
| | 12543 | SERVENTE | H | 0,2000 | 4,8800 | 0,9760 |
| | | | | | Total: | 2,4160 |
| | MATERIAIS | | | | | |
| | 10118 | ARGAMASSA PRE-FABRICADA PARA REJUNTAMENTO | KG | 0,2330 | 2,7500 | 0,6408 |
| | | | | | Total: | 0,6408 |
| | | | | | Total Simples: | 3,06 |
| | | | | | Encargos Sociais: | 2,10 |
| | | | | | Valor BDI: | 0,00 |
| | | | | | Valor Geral: | 5,16 |
| 13.1 | C0797 - CHUVEIRO PLÁSTICO (INSTALADO) - UN | | | | | |
| | MAO DE OBRA | | Unidade | Coefficiente | Preço | Total |
| | 12320 | ENCANADOR | H | 0,2500 | 7,2000 | 1,8000 |
| | | | | | Total: | 1,8000 |
| | MATERIAIS | | | | | |
| | 10796 | CHUVEIRO PLÁSTICO | UN | 1,0000 | 6,5000 | 6,5000 |
| | 11180 | FITA DE VEDAÇÃO | M | 0,3500 | 0,3800 | 0,1330 |
| | | | | | Total: | 6,6330 |
| | | | | | Total Simples: | 8,43 |
| | | | | | Encargos Sociais: | 1,57 |
| | | | | | Valor BDI: | 0,00 |
| | | | | | Valor Geral: | 10,00 |
| 13.2 | C1948 - PONTO HIDRÁULICO, MATERIAL E EXECUÇÃO - PT | | | | | |
| | MAO DE OBRA | | Unidade | Coefficiente | Preço | Total |
| | 10043 | AJUDANTE DE ENCANADOR | H | 3,0000 | 5,6000 | 16,8000 |
| | 12320 | ENCANADOR | H | 3,0000 | 7,2000 | 21,6000 |
| | 12543 | SERVENTE | H | 2,5000 | 4,8800 | 12,2000 |
| | | | | | Total: | 50,6000 |
| | MATERIAIS | | | | | |
| | 10108 | AREIA GROSSA | M3 | 0,0035 | 50,0000 | 0,1750 |
| | 10441 | CAL HIDRATADA | KG | 2,5000 | 0,7400 | 1,8500 |
| | 10805 | CIMENTO PORTLAND | KG | 2,5000 | 0,5000 | 1,2500 |
| | 10884 | COTOVELO PVC SOLDÁVEL DE 25MM | UN | 2,0000 | 0,8000 | 1,6000 |
| | 10885 | COTOVELO PVC SOLDÁVEL DE 32MM | UN | 4,0000 | 1,6000 | 6,4000 |
| | 11293 | JOELHO PVC ROSCAVEL DE 1" | UN | 1,0000 | 3,1000 | 3,1000 |
| | 11412 | LUVA PVC SOLDÁVEL DE 32MM | UN | 2,0000 | 1,2000 | 2,4000 |
| | 11426 | LUVA REDUÇÃO PVC SOLDÁVEL DE 32X25MM | UN | 1,0000 | 2,2000 | 2,2000 |
| | 11973 | TE PVC SOLDÁVEL 32MM | UN | 1,0000 | 2,3000 | 2,3000 |
| | 12200 | TUBO PVC SOLDÁVEL DE 25MM (3/4") | M | 1,2000 | 2,4500 | 2,9400 |
| | 12201 | TUBO PVC SOLDÁVEL DE 32MM (1") | M | 5,0000 | 6,0000 | 30,0000 |
| | | | | | Total: | 54,2150 |



PREFEITURA DE
BARBALHA
PARA O BEM DE TODOS

98
8

P. Lima
Engenheiro Civil
CRF/P 12347
Flu. 123456789 - Barbalha

OBRAS: REVITALIZAÇÃO DO PARQUE GOVERNADOR TASSO JEREISSATI "PARQUE DA CIDADE"
LOCAL: PARQUE GOVERNADOR TASSO JEREISSATI, BAIRRO CIROLÂNDIA, BARBALHA -CE
DATA: terça-feira, 16 de abril de 2019
TABELA: SEINFRA 24.1 DESONERADA - SINAPI FOR. 09/2018 DESONERADA.

Encargos Sociais: 87,01%

COMPOSIÇÕES

| ITEM | CÓDIGO | DESCRIÇÃO | UND | COEFICIENTE | V. UNIT. | VALOR TOTAL |
|------|--------|-----------|-----|-------------|-------------------|-------------|
| | | | | | Total Simples: | 104,82 |
| | | | | | Encargos Sociais: | 44,03 |
| | | | | | Valor BDI: | 0,00 |
| | | | | | Valor Geral: | 148,84 |

| 13.3 | | C1950 - PONTO SANITÁRIO, MATERIAL E EXECUÇÃO - PT | | | | |
|------|-------------|---|--------------|--------|-------------------|---------|
| | MAO DE OBRA | Unidade | Coefficiente | Preço | Total | |
| | I0043 | AJUDANTE DE ENCANADOR | H | 3,0000 | 5,6000 | 16,8000 |
| | I2320 | ENCANADOR | H | 3,0000 | 7,2000 | 21,6000 |
| | I2543 | SERVENTE | H | 2,5000 | 4,8800 | 12,2000 |
| | | | | | Total: | 50,6000 |
| | | MATERIAIS | | | | |
| | I0108 | AREIA GROSSA | M3 | 0,0040 | 50,0000 | 0,2000 |
| | I0441 | CAL HIDRATADA | KG | 3,0000 | 0,7400 | 2,2200 |
| | I0805 | CIMENTO PORTLAND | KG | 3,0000 | 0,5000 | 1,5000 |
| | I1282 | JOELHO PVC PARA ESGOTO DE 100MM | UN | 1,0000 | 5,8000 | 5,8000 |
| | I1283 | JOELHO PVC PARA ESGOTO DE 40MM | UN | 2,0000 | 1,4000 | 2,8000 |
| | I1284 | JOELHO PVC PARA ESGOTO DE 50MM | UN | 1,0000 | 1,9000 | 1,9000 |
| | I2012 | TE PVC RIGIDO. PARA ESGOTO - 100MM (4') | UN | 1,0000 | 10,4500 | 10,4500 |
| | I2013 | TE PVC RIGIDO. PARA ESGOTO - 40MM (1 1/2') | UN | 1,0000 | 3,4800 | 3,4800 |
| | I2193 | TUBO PVC ESGOTO DE 100MM (4') | M | 0,3300 | 9,3300 | 3,0789 |
| | I2194 | TUBO PVC ESGOTO DE 40MM (1 1/2') | M | 1,5000 | 3,6000 | 5,4000 |
| | I2195 | TUBO PVC ESGOTO DE 50MM (2') | M | 0,5000 | 5,5000 | 2,7500 |
| | | | | | Total: | 39,5789 |
| | | | | | Total Simples: | 90,18 |
| | | | | | Encargos Sociais: | 44,03 |
| | | | | | Valor BDI: | 0,00 |
| | | | | | Valor Geral: | 134,21 |

| 13.5 | | C2165 - REGISTRO DE GAVETA C/CANOPLA CROMADA D= 15mm (1/2") - UN | | | | |
|------|-------------|--|--------------|--------|-------------------|---------|
| | MAO DE OBRA | Unidade | Coefficiente | Preço | Total | |
| | I0043 | AJUDANTE DE ENCANADOR | H | 0,6100 | 5,6000 | 3,4160 |
| | I2320 | ENCANADOR | H | 0,6100 | 7,2000 | 4,3920 |
| | | | | | Total: | 7,8080 |
| | | MATERIAIS | | | | |
| | I1180 | FITA DE VEDAÇÃO | M | 0,5600 | 0,3800 | 0,2128 |
| | I1805 | REGISTRO DE GAVETA CROMADO 15MM (1/2') | UN | 1,0000 | 60,1200 | 60,1200 |
| | | | | | Total: | 60,3328 |
| | | | | | Total Simples: | 68,14 |
| | | | | | Encargos Sociais: | 6,79 |
| | | | | | Valor BDI: | 0,00 |
| | | | | | Valor Geral: | 74,93 |

| 13.6 | | C1619 - LAVATÓRIO DE LOUÇA BRANCA S/COLUNA C/TORNEIRA E ACESSÓRIOS - UN | | | | |
|------|-------------|---|--------------|--------|--------|---------|
| | MAO DE OBRA | Unidade | Coefficiente | Preço | Total | |
| | I0043 | AJUDANTE DE ENCANADOR | H | 2,7500 | 5,6000 | 15,4000 |



PREFEITURA DE
BARBALHA
PARA O BEM DE TODOS

99
8

PEL
ENGENHEIRO CIVIL
CPF: 090.000.000-00
Rua 10 de Novembro - Barbalha

OBRAS: REVITALIZAÇÃO DO PARQUE GOVERNADOR TASSO JEREISSATI "PARQUE DA CIDADE"
LOCAL: PARQUE GOVERNADOR TASSO JEREISSATI, BAIRRO CIROLÂNDIA, BARBALHA - CE
DATA: terça-feira, 16 de abril de 2019
TABELA: SEINFRA 24.1 DESONERADA - SINAPI FOR. 09/2018 DESONERADA.

Encargos Sociais: 87,01%

COMPOSIÇÕES

| ITEM | CÓDIGO | DESCRIÇÃO | UND | COEFICIENTE | V. UNIT. | VALOR TOTAL |
|------|-----------|--|-----|-------------|--------------------------|---------------|
| | I2320 | ENCANADOR | H | 2,7500 | 7,2000 | 19,8000 |
| | | | | | Total: | 35,2000 |
| | MATERIAIS | | | | | |
| | I0301 | BUCHA PLASTICA 8MM | UN | 2,0000 | 0,1700 | 0,3400 |
| | I1091 | ENGATE CROMADO | UN | 1,0000 | 16,0600 | 16,0600 |
| | I1180 | FITA DE VEDAÇÃO | M | 0,8400 | 0,3800 | 0,3192 |
| | I1344 | LAVATÓRIO DE LOUÇA BRANCA SEM COLUNA | UN | 1,0000 | 72,3100 | 72,3100 |
| | I1579 | PARAFUSO CROMADO P/FIXAÇÃO SANITARIOS | UN | 2,0000 | 2,5500 | 5,1000 |
| | I1864 | SIFÃO METALICO TIPO COPO DN 1"X1 1/2" | UN | 1,0000 | 77,5000 | 77,5000 |
| | I2132 | TORNEIRA DE PRESSÃO CROMADA P/LAVATORIO 1/2" | UN | 1,0000 | 43,9000 | 43,9000 |
| | I2272 | VÁLVULA DE METAL 1" | UN | 1,0000 | 13,6000 | 13,6000 |
| | | | | | Total: | 229,1292 |
| | | | | | Total Simples: | 264,33 |
| | | | | | Encargos Sociais: | 30,63 |
| | | | | | Valor BDI: | 0,00 |
| | | | | | Valor Geral: | 294,96 |

| 13.7 | C0351 - BACIA TURCA DE LOUÇA BRANCA - UN | | | | | |
|------|--|--|--------------|--------------------------|---------------|----------|
| | MAO DE OBRA | Unidade | Coefficiente | Preço | Total | |
| | I0043 | AJUDANTE DE ENCANADOR | H | 2,0000 | 5,6000 | 11,2000 |
| | I2320 | ENCANADOR | H | 2,0000 | 7,2000 | 14,4000 |
| | I2391 | PEDREIRO | H | 2,0000 | 7,2000 | 14,4000 |
| | | | | Total: | 40,0000 | |
| | MATERIAIS | | | | | |
| | I0109 | AREIA MEDIA | M3 | 0,0088 | 46,0000 | 0,4048 |
| | I0177 | BACIA TURCA DE LOUÇA COM SIFÃO INTEGRADO | UN | 1,0000 | 166,5000 | 166,5000 |
| | I0441 | CAL HIDRATADA | KG | 1,4400 | 0,7400 | 1,0656 |
| | I0805 | CIMENTO PORTLAND | KG | 1,4400 | 0,5000 | 0,7200 |
| | I2082 | TUJOLO MACIÇO COMUM | UN | 25,0000 | 0,2500 | 6,2500 |
| | I2190 | TUBO DE LIGAÇÃO CROMADO COM CANOPLA | UN | 1,0000 | 19,6000 | 19,6000 |
| | | | | Total: | 194,5404 | |
| | | | | Total Simples: | 234,54 | |
| | | | | Encargos Sociais: | 34,80 | |
| | | | | Valor BDI: | 0,00 | |
| | | | | Valor Geral: | 269,34 | |

| 13.8 | C0349 - BACIA DE LOUÇA BRANCA C/CAIXA ACOPLADA, ENTRADA HORIZONTAL - UN | | | | | |
|------|---|---|--------------|--------|----------|----------|
| | MAO DE OBRA | Unidade | Coefficiente | Preço | Total | |
| | I0043 | AJUDANTE DE ENCANADOR | H | 2,0000 | 5,6000 | 11,2000 |
| | I2320 | ENCANADOR | H | 2,0000 | 7,2000 | 14,4000 |
| | | | | Total: | 25,6000 | |
| | MATERIAIS | | | | | |
| | I0170 | BACIA LOUÇA BRANCA COM SAÍDA HORIZONTAL | UN | 1,0000 | 110,8000 | 110,8000 |
| | I0301 | BUCHA PLASTICA 8MM | UN | 2,0000 | 0,1700 | 0,3400 |
| | I0406 | CAIXA ACOPLADA DE LOUÇA BRANCA PARA BACIA | UN | 1,0000 | 152,6000 | 152,6000 |
| | I0848 | CONEXÃO 4"X48MM PARA BACIA C/SAÍDA HORIZONTAL | UN | 1,0000 | 22,6300 | 22,6300 |



PREFEITURA DE
BARBALHA
PARA O BEM DE TODOS

100
8

[Handwritten Signature]
ENGENHEIRO CIVIL
C.R.A. Nº : 21047
R. ... Barbalha

OBRAS: REVITALIZAÇÃO DO PARQUE GOVERNADOR TASSO JEREISSATI "PARQUE DA CIDADE"
LOCAL: PARQUE GOVERNADOR TASSO JEREISSATI, BAIRRO CIROLÂNDIA, BARBALHA - CE
DATA: terça-feira, 16 de abril de 2019
TABELA: SEINFRA 24.1 DESONERADA - SINAPI FOR. 09/2018 DESONERADA.

Encargos Sociais: 87,01%

COMPOSIÇÕES

| ITEM | CÓDIGO | DESCRIÇÃO | UND | COEFICIENTE | V. UNIT. | VALOR TOTAL |
|------|--------|---------------------------------------|-----|-------------|-------------------|-------------|
| | 11091 | ENGATE CROMADO | UN | 1,0000 | 16,0600 | 16,0600 |
| | 11092 | ENGATE DE PVC | UN | 1,0000 | 4,9400 | 4,9400 |
| | 11180 | FITA DE VEDAÇÃO | M | 0,5600 | 0,3800 | 0,2128 |
| | 11579 | PARAFUSO CROMADO P/FIXAÇÃO SANITARIOS | UN | 2,0000 | 2,5500 | 5,1000 |
| | 11925 | TAMPA PLASTICA PARA BACIA | UN | 1,0000 | 20,9000 | 20,9000 |
| | | | | | Total: | 333,5828 |
| | | | | | Total Simples: | 359,18 |
| | | | | | Encargos Sociais: | 22,28 |
| | | | | | Valor BDI: | 0,00 |
| | | | | | Valor Geral: | 381,46 |

| 13.9 | C1793 - MICTÓRIO COLETIVO DE AÇO INOXIDÁVEL - M | | Unidade | Coeficiente | Preço | Total |
|------|---|-------------------------------------|---------|-------------|-------------------|----------|
| | MAO DE OBRA | | | | | |
| | 10043 | AJUDANTE DE ENCANADOR | H | 2,5000 | 5,6000 | 14,0000 |
| | 12320 | ENCANADOR | H | 2,5000 | 7,2000 | 18,0000 |
| | | | | | Total: | 32,0000 |
| | MATERIAIS | | | | | |
| | 11103 | ESPARGIDOR PARA MICTORIO | UN | 1,2000 | 27,3000 | 32,7600 |
| | 11180 | FITA DE VEDAÇÃO | M | 0,4700 | 0,3800 | 0,1786 |
| | 11523 | MICTÓRIO COLETIVO DE AÇO INOXIDAVEL | M | 1,0000 | 482,5300 | 482,5300 |
| | 11863 | SIFÃO CROMADO 2" | UN | 0,5000 | 93,7000 | 46,8500 |
| | 12270 | VÁLVULA DE METAL 1 1/2" | UN | 0,5000 | 34,6000 | 17,3000 |
| | | | | | Total: | 579,6186 |
| | | | | | Total Simples: | 611,62 |
| | | | | | Encargos Sociais: | 27,84 |
| | | | | | Valor BDI: | 0,00 |
| | | | | | Valor Geral: | 639,46 |

[Handwritten Signature]



PREFEITURA DE
BARBALHA
PARA O BEM DE TODOS

701
8

OBRAS: REVITALIZAÇÃO DO PARQUE GOVERNADOR TASSO JEREISSATI "PARQUE DA CIDADE"
LOCAL: PARQUE GOVERNADOR TASSO JEREISSATI, BAIRRO CIROLÂNDIA, BARBALHA -CE
DATA: terça-feira, 16 de abril de 2019
TABELA: SEINFRA 24.1 DESONERADA - SINAPI FOR. 09/2018 DESONERADA.

Encargos Sociais: 87,01%

COMPOSIÇÕES SEINFRA

| ITEM | CÓDIGO | DESCRIÇÃO | UND | COEFICIENTE | V. UNIT. | VALOR TOTAL |
|------|--------|---------------------------------------|---------|--------------|---------------|-------------|
| | C0216 | ARMADURA CA-50A MÉDIA D=6,3 A 10,00mm | | | | |
| | | | | | | Unid: KG |
| | Código | Descrição | Unidade | Coefficiente | Preço | Total |
| | | MAO DE OBRA | | | | |
| | I0040 | AJUDANTE DE ARMADOR/FERREIRO | H | 0,08 | 10,47 | 0,840 |
| | I0121 | ARMADOR/FERREIRO | H | 0,08 | 13,46 | 1,080 |
| | | TOTAL MAO DE OBRA | | | | 1,920 |
| | | MATERIAIS | | | | |
| | I0163 | AÇO CA-50 | KG | 1,15 | 3,96 | 4,550 |
| | I0103 | ARAME RECOZIDO N.18 BWG | KG | 0,02 | 9,97 | 0,200 |
| | | TOTAL MATERIAIS | | | | 4,750 |
| | | | | | Total Simples | 6,670 |
| | | | | | Encargos | INCLUIDO |
| | | | | | BDI | 0 |
| | | | | | TOTAL GERAL | 6,67 |

| | | | | | | |
|--|--------|-------------------------------------|---------|--------------|---------------|----------|
| | C0217 | ARMADURA CA-50 FINA D=3,40 A 6,40mm | | | | |
| | | | | | | Unid: KG |
| | Código | Descrição | Unidade | Coefficiente | Preço | Total |
| | | MAO DE OBRA | | | | |
| | I0040 | AJUDANTE DE ARMADOR/FERREIRO | H | 0,07 | 10,47 | 0,73 |
| | I0121 | ARMADOR/FERREIRO | H | 0,07 | 13,46 | 0,94 |
| | | TOTAL MAO DE OBRA | | | | 1,68 |
| | | MATERIAIS | | | | |
| | I0163 | AÇO CA-50 | KG | 1,15 | 4,14 | 4,76 |
| | I0103 | ARAME RECOZIDO N.18 BWG | KG | 0,02 | 9,97 | 0,20 |
| | | TOTAL MATERIAIS | | | | 4,96 |
| | | | | | Total Simples | 6,64 |
| | | | | | Encargos | INCLUIDO |
| | | | | | BDI | 0 |
| | | | | | TOTAL GERAL | 6,64 |



L. S. FERREIRA
ENGENHEIRO CIVIL
CREA/BA 20247
Profissão: Engenharia Civil - Barbalha



| C2860 | | LASTRO DE AREIA ADQUIRIDA | | | Unid:M3 | |
|-------------|--------------|---------------------------|--------------|-------|-------------------|--|
| Código | Descrição | Unidade | Coefficiente | Preço | Total | |
| MAO DE OBRA | | | | | | |
| I2543 | SERVENTE | H | 1,30 | 9,13 | 11,860 | |
| | | | | | TOTAL MAO DE OBRA | |
| | | | | | 11,86 | |
| MATERIAIS | | | | | | |
| I0108 | AREIA GROSSA | M3 | 1,15 | 50,00 | 57,50 | |
| | | | | | TOTAL MATERIAIS | |
| | | | | | 57,50 | |
| | | | | | Total Simples | |
| | | | | | 69,36 | |
| | | | | | Encargos | |
| | | | | | INCLUIDO | |
| | | | | | BDI | |
| | | | | | 0 | |
| | | | | | TOTAL GERAL | |
| | | | | | 69,36 | |

| C3446 | | PISO INTERTRAVADO TIPO TIJOLINHO (19,9 X 10 X 4)cm CINZA | | | Unid: M2 | |
|-------------|--|--|--------------|-------|-------------------|--|
| Código | Descrição | Unidade | Coefficiente | Preço | Total | |
| MAO DE OBRA | | | | | | |
| I2543 | SERVENTE | H | 0,7500 | 9,13 | 6,850 | |
| I2391 | PEDREIRO | H | 0,5000 | 13,46 | 6,730 | |
| | | | | | TOTAL MAO DE OBRA | |
| | | | | | 13,580 | |
| MATERIAIS | | | | | | |
| I6231 | TIJOLINHO K317 (19,9 X 10 X 4)cm - CINZA | UM | 51,000 | 0,43 | 22,000 | |
| | | | | | TOTAL MATERIAIS | |
| | | | | | 22,000 | |
| | | | | | Total Simples | |
| | | | | | 35,580 | |
| | | | | | Encargos | |
| | | | | | INCLUIDO | |
| | | | | | BDI | |
| | | | | | 0 | |
| | | | | | TOTAL GERAL | |
| | | | | | 35,58 | |

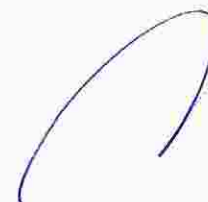
 Eng.º *[Nome]* Lima
 ENGE.º CIVIL
 CREA/PA: 02247
 Rua do Arco-Íris - Belém





PREFEITURA DE
BARBALHA
PARA O BEM DE TODOS

ENCARGOS SOCIAIS

703
8

OBRAS: REVITALIZAÇÃO DO PARQUE GOVERNADOR TASSO JEREISSATI "PARQUE DA CIDADE"
LOCAL: PARQUE GOVERNADOR TASSO JEREISSATI, BAIRRO CIROLÂNDIA, BARBALHA -CE
DATA: terça-feira, 16 de abril de 2019
TABELA: SEINFRA 24.1 DESONERADA - SINAPI FOR. 09/2018 DESONERADA.

| ENCARGOS SOCIAIS SOBRE PREÇO NA MÃO DE OBRA HORISTA E MENSALITA | | | | |
|---|--|---------|-------|------------|
| COD | DESCRIÇÃO | HORISTA | % | MENSALISTA |
| GRUPO A | | | | |
| A1 | INSS | | 0,00 | 0,00 |
| A2 | SESI | | 1,50 | 1,50 |
| A3 | SENAI | | 1,00 | 1,00 |
| A4 | INCRA | | 0,20 | 0,20 |
| A5 | SEBRAE | | 0,60 | 0,60 |
| A6 | SALÁRIO EDUCAÇÃO | | 2,50 | 2,50 |
| A7 | SEGURO CONTRA ACIDENTES DE TRABALHO | | 3,00 | 3,00 |
| A8 | FGTS | | 8,00 | 8,00 |
| A9 | SECONCI | | 0,00 | 0,00 |
| A | TOTAL DOS ENCARGOS SOCIAIS BÁSICO | | 16,80 | 16,80 |
| GRUPO B | | | | |
| B1 | DESCANSO SEMANAL REMUNERADO | | 17,87 | 0,00 |
| B2 | FERIADOS | | 3,72 | 0,00 |
| B3 | AUXILIO -ENFERMIDADE | | 0,91 | 0,69 |
| B4 | 13° SALÁRIO | | 10,92 | 8,33 |
| B5 | LICENÇA PATERNIDADE | | 0,08 | 0,06 |
| B6 | FALTAS JUSTIFICADAS | | 0,73 | 0,56 |
| B7 | DIAS DE CHUVA S | | 1,65 | 0,00 |
| B8 | AUXILIO ACIDENTE DE TRABALHO | | 0,12 | 0,09 |
| B9 | FÉRIAS GOZADAS | | 10,42 | 7,96 |
| B10 | SALÁRIO MATERNIDADE | | 0,03 | 0,02 |
| B | TOTAL DE ENCARGOS SOCIAIS QUE RECEBEM INCIDÊNCIAS DE A | | 46,45 | 17,71 |
| GRUPO C | | | | |
| C1 | AVISO PRÉVIO IDENIZADO | | 6,35 | 4,85 |
| C2 | AVISO PRÉVIO TRABALHADO | | 0,15 | 0,11 |
| C3 | FÉRIAS IDENIZADAS | | 3,56 | 2,72 |
| C4 | DEPÓSITO RECISÃO SEM JUSTA CAUSA | | 4,84 | 3,69 |
| C5 | IDENIZAÇÃO ADICIONAL | | 0,53 | 0,41 |
| C | TOTAL DE ENCARGOS SOCIAIS QUE RECEBEM INCIDÊNCIAS DE B | | 15,43 | 11,78 |
| GRUPO D | | | | |
| D1 | REINCIDÊNCIA DE GRUPO A SOBRE GRUPO B | | 7,8 | 2,98 |
| D2 | REINCIDÊNCIA DE GRUPO A SOBRE AVISO PRÉVIO TRABALHADO E REINCIDÊNCIA DO FGTS SOBRE AVISO | | 0,53 | 0,41 |
| D | TOTAL DE REINCIDÊNCIAS DE UM GRUPO SOBRE OUTRO | | 8,33 | 3,39 |
| *GRUPO E | | | | |
| E1 | | | | |
| E | TOTAL DE INCARGOS SOCIAIS COMPLEMENTARES | | 0,00 | 0,00 |
| TOTAL (A+B+C+D+E) | | | 87,01 | 49,68 |

OBS:*GRUPO DEVERÁ SER APROPIADO COM USO DE CUSTO DIRETO

Eng. Paulo Lima
ENGENHEIRO CIVIL
CPF/RG: 00747
Diretoria de Engenharia - Barbalha



PREFEITURA DE
BARBALHA
PARA O BEM DE TODOS

704
8

OBRAS: REVITALIZAÇÃO DO PARQUE GOVERNADOR TASSO JEREISSATI "PARQUE DA CIDADE"
LOCAL: PARQUE GOVERNADOR TASSO JEREISSATI, BAIRRO CIROLÂNDIA, BARBALHA -CE
DATA: terça-feira, 16 de abril de 2019

COMPOSIÇÃO DA TAXA DE BDI
TCU - ACORDÃO 2622/2013

| Ordem | Item Componente do BDI | Sigla | Taxa(%) |
|-------|------------------------|-------|---------|
| 1) | Garantia | G | 0,80% |
| 2) | Risco | R | 0,97% |
| 3) | Despesas Financeiras | DF | 0,59% |
| 4) | Administração Central | AC | 3,00% |
| 5) | Lucro | L | 6,59% |
| 6) | Tributos | I | 11,15% |

| Grupo A | Lucro | |
|------------------------------|-------------|--------------|
| L | Lucro Bruto | 6,59% |
| Total do Grupo A(%) = | | 6,59% |

| Grupo B | Garantia e Despesas Indiretas | |
|------------------------------|-------------------------------|--------------|
| S | Seguro de taxas | 0,80% |
| R | Taxa de Riscos | 0,97% |
| G | Garantia | 0,80% |
| AC | Administração Central | 3,00% |
| DF | Despesas financeiras | 0,59% |
| Total do Grupo B(%) = | | 6,16% |

| Grupo C | Impostos/Tributos | |
|---------|------------------------------|---------------|
| | PIS | 0,65% |
| | COFINS | 3,00% |
| | ISS | 3,00% |
| | CPRB | 4,50% |
| I | Total do Grupo C(%) = | |
| | | 11,15% |

Fórmula de Cálculo do BDI

$$BDI = \frac{(1 + AC + S + R + G)(1 + DF)(1 + L)}{(1 - I)} - 1$$

TOTAL (%)

26,43%

P. J. A.
Eng. Civil
C.R.C. 000.000.000
Barbalha

Perf

EMS 2013/2014 VII
 CR 15/BS: 20947
 Prefeitura Municipal - Barbalha

QUADRO DE ESQUADRIAS

| ESQUADRIA | QUANTIDADE | ALTEURA | ESPESURA | TIPO | FECHAMENTO | FOLHA |
|-----------|------------|---------|----------|----------|------------|---------|
| PORTAS | | | | | | |
| 1.00 | 1 | 2.10 | 1.50 | ALUMINIO | RETO | 15/2018 |
| 2.00 | 1 | 2.10 | 1.50 | ALUMINIO | RETO | 15/2018 |
| JANELAS | | | | | | |
| 3.00 | 1 | 1.50 | 1.50 | ALUMINIO | RETO | 15/2018 |
| 4.00 | 1 | 1.50 | 1.50 | ALUMINIO | RETO | 15/2018 |

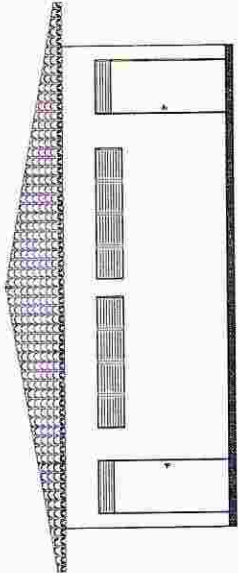
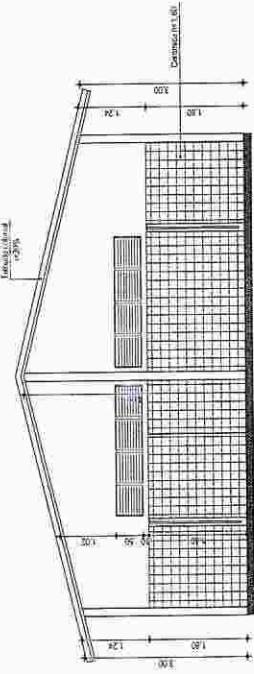

FACHADA
 ESC. 1/50

CORTE AA
 ESC. 1/50

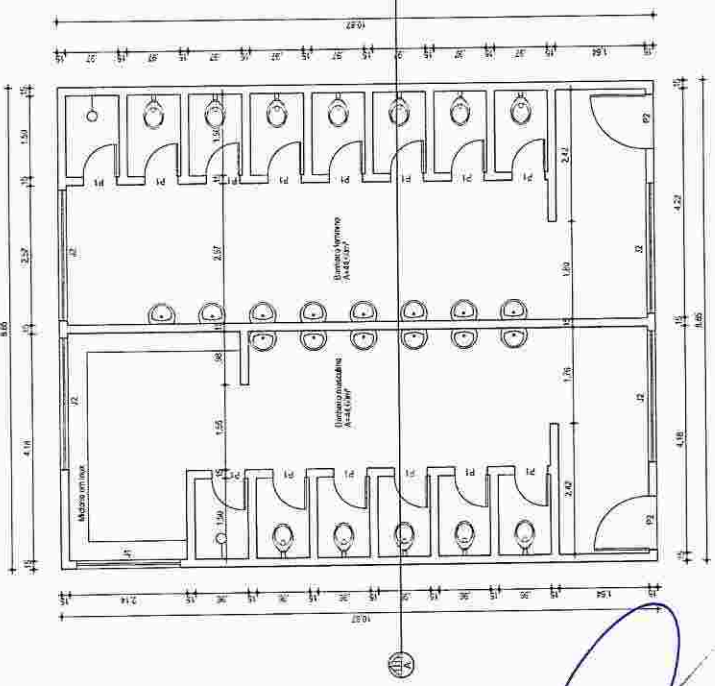

PLANTA BAIXA
 ESC. 1/50

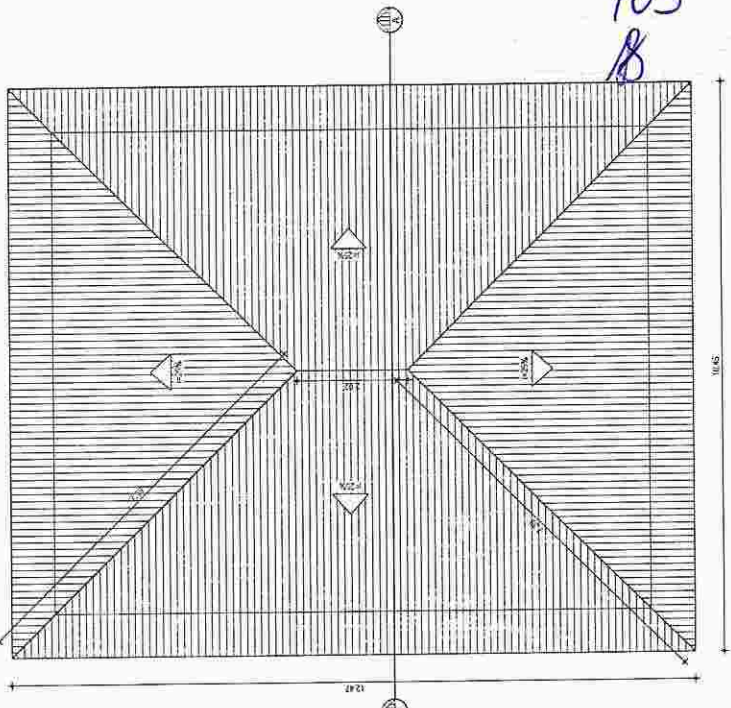

PLANTA DE COBERTA
 ESC. 1/50



PREFEITURA MUNICIPAL DE BARBALHA

DEPARTAMENTO MUNICIPAL DE TRANSITO

REFORMA DO PARQUE TASSO JESSISSATI, MUNICIPIO DE BARBALHA - CE.

PROJETO ARQUITETÔNICO DOS BANHEIROS

| | | | |
|----------|--|------------|------------|
| CONTEUDO | Planta Baixa, Coberta, Fachada e Corte AA. | ÁREA TOTAL | 96,19m² |
| ESCALA | 1:50 | DATA | Nov / 2018 |
| PROJETO | Sauwiana Silva | CONTORNO | |

02 / 06

105
 8

Leandro A. S. Lima
ENGENHEIRO CIVIL

CR-07/20247

Prefeitura Municipal - Barbalha

QUADRO DE ESQUADRIAS

| ESQUADRIA | QUANTIDADE | ESPECIFICAÇÃO | UNIDADE | VALOR UNITÁRIO | VALOR TOTAL |
|-----------|------------|---------------|---------|----------------|-------------|
| PORTAS | 01 | 1,00 x 2,00 | PORTA | 150,00 | 150,00 |
| JANELAS | 01 | 1,00 x 2,00 | JANELA | 150,00 | 150,00 |

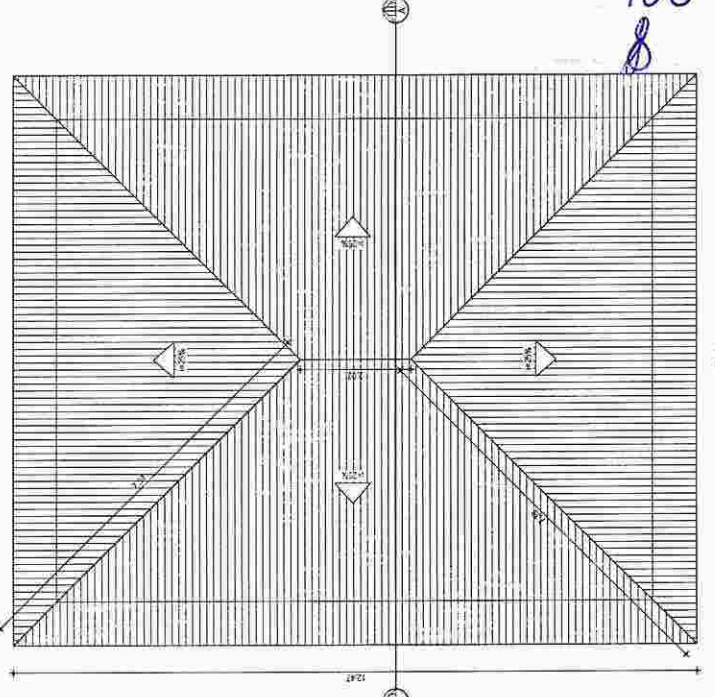
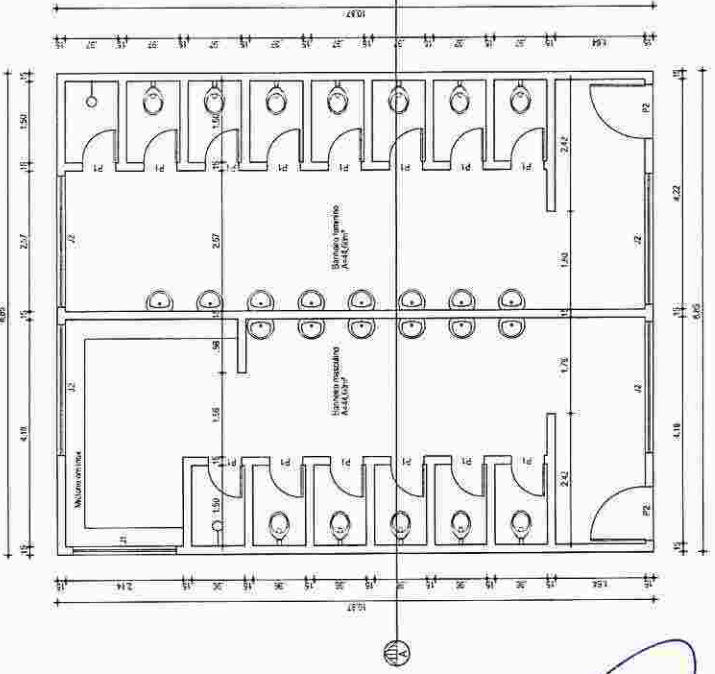
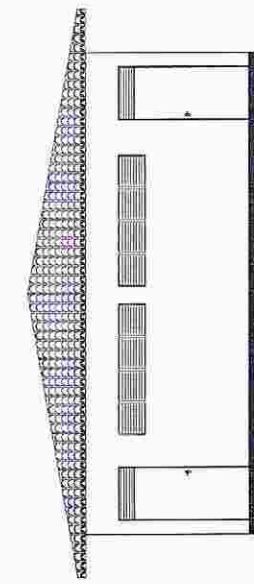
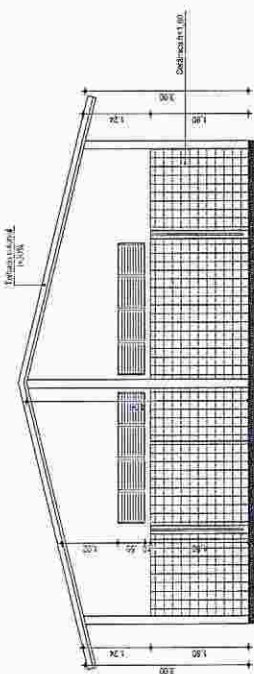

PREFEITURA MUNICIPAL DE BARBALHA

REFORMA DO PARQUE TASSO JEREISSATI,
 MUNICÍPIO DE BARBALHA - CE.

PROJETO ARQUITETÔNICO DOS BANHEIROS

CONTÉUDO: PLANTA Baixa, Cobertura, Fachada e Corte AA. 96,19m²

ESCALA: 1:50 DATA: Nov. / 2018

PROFESSOR: Sivaldo Silva

PRONOME: 02 / 06

Leandro da Silva
ENGENHEIRO CIVIL
 CREA/RN: 20547
 Prefeitura Municipal - Barbalião

PLANTA BAIXA
 ESC. 1/175

ÁREA = 2.939,20m²

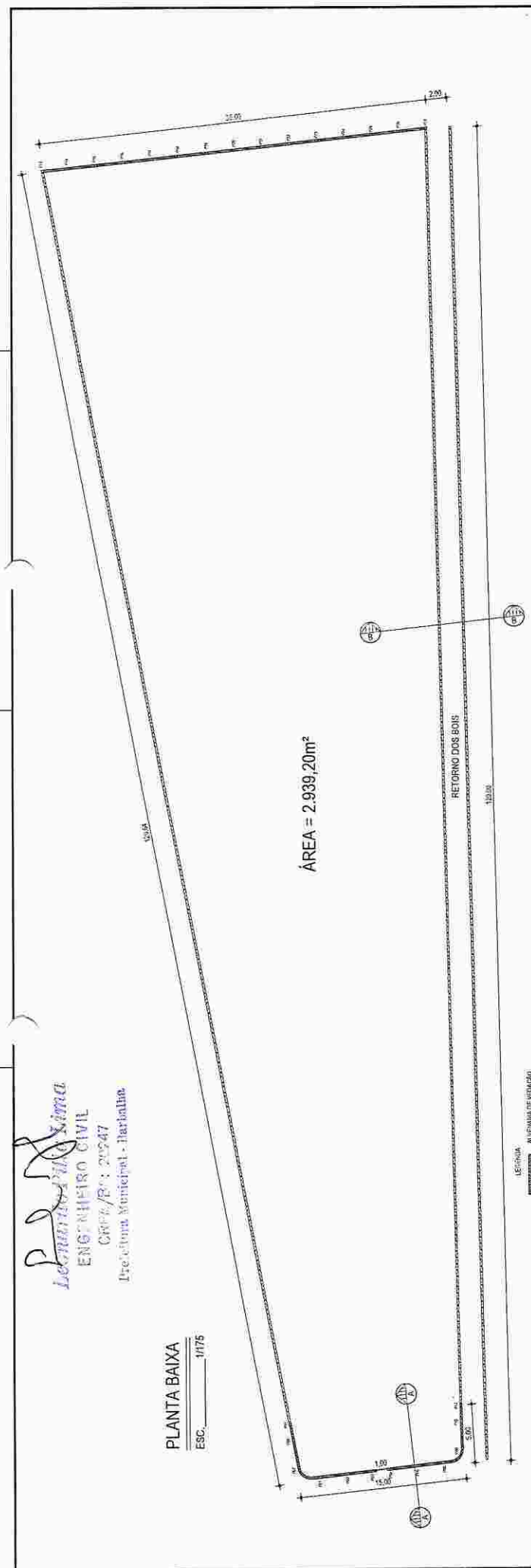

LEGENDA
 ALFABETADE VIGIÇÃO
 MUR DE CERCAMENTO
 MUR DE CERCAMENTO

VISTA LATERAL
 ESC. 1/175



DET. DA CERCA
 ESC. 1/25

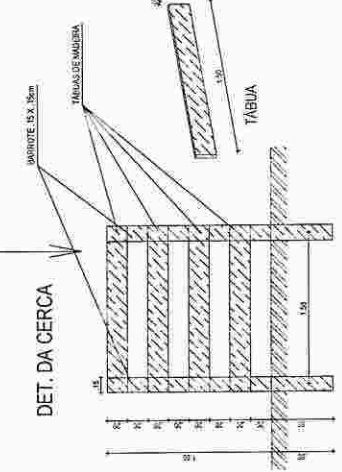

DET. DA CERCA
 ESC. 1/25

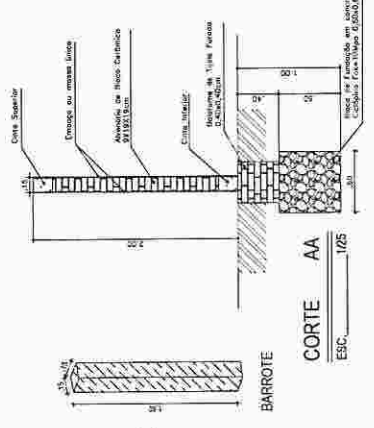

CORTE BB
 ESC. 1/25

CORTE AA
 ESC. 1/25

707
8

| | | | |
|--|-------------------------|---------------------|---------------------|
| PROFESSOR | REVISOR | PROFESSOR | PROFESSOR |
| | | | |
| | | | |
| PROJETO ESTRUTURAL | | | |
| PARQUE GOV. TASSO JERISSAITI - PARQUE DA CIDADE | | | |
| CLIENTE | CONTÉDOR | PROFESSOR | PROFESSOR |
| PREFEITURA MUNICIPAL DE MARACÁIA - CE | | | |
| LOCAL | | | |
| BARRIO CENTRO - MARACÁIA - CE | | | |
| ÁREA DO TERREÇO | ÁREA CONSTRUIDA | ÁREA DE COBERTURA | FINANÇADA |
| 2.939,20 m ² | 2.939,20 m ² | 0,00 m ² | 0,00 m ² |
| ESCALA | DATA | DESENHADO | PROFESSOR |
| | | | |
| INDICAÇÃO | ANEXO 2/119 | | |
| | | | |
| | | | |
| MUR DE CERCAMENTO | | | |

Leandro da Lima
ENGENHEIRO CIVIL
 CR-14.781 - 20247
 Prefeitura Municipal - Barbalha

709
8



Departamento
Municipal de Trânsito

| | |
|--|-------------------|
| | |
| PREFEITURA MUNICIPAL DE BARBALHA | |
| REFORMA DO PARQUE TASSO JESEISSATI, MUNICÍPIO DE BARBALHA - CE. | |
| PROJETO ARQUITETÔNICO | |
| DATA: 17/09 | ESCALA: 1:500 |
| AUTORES: Saulo Silva | DATA: Nov. / 2018 |
| PLANTA DE LOCALIZAÇÃO DO PARQUE, SITUAÇÃO DA PISTA DE COOPER, DEMARCAÇÃO E PAVIMENTAÇÃO. | |
| FOLHA: 01 / 06 | |

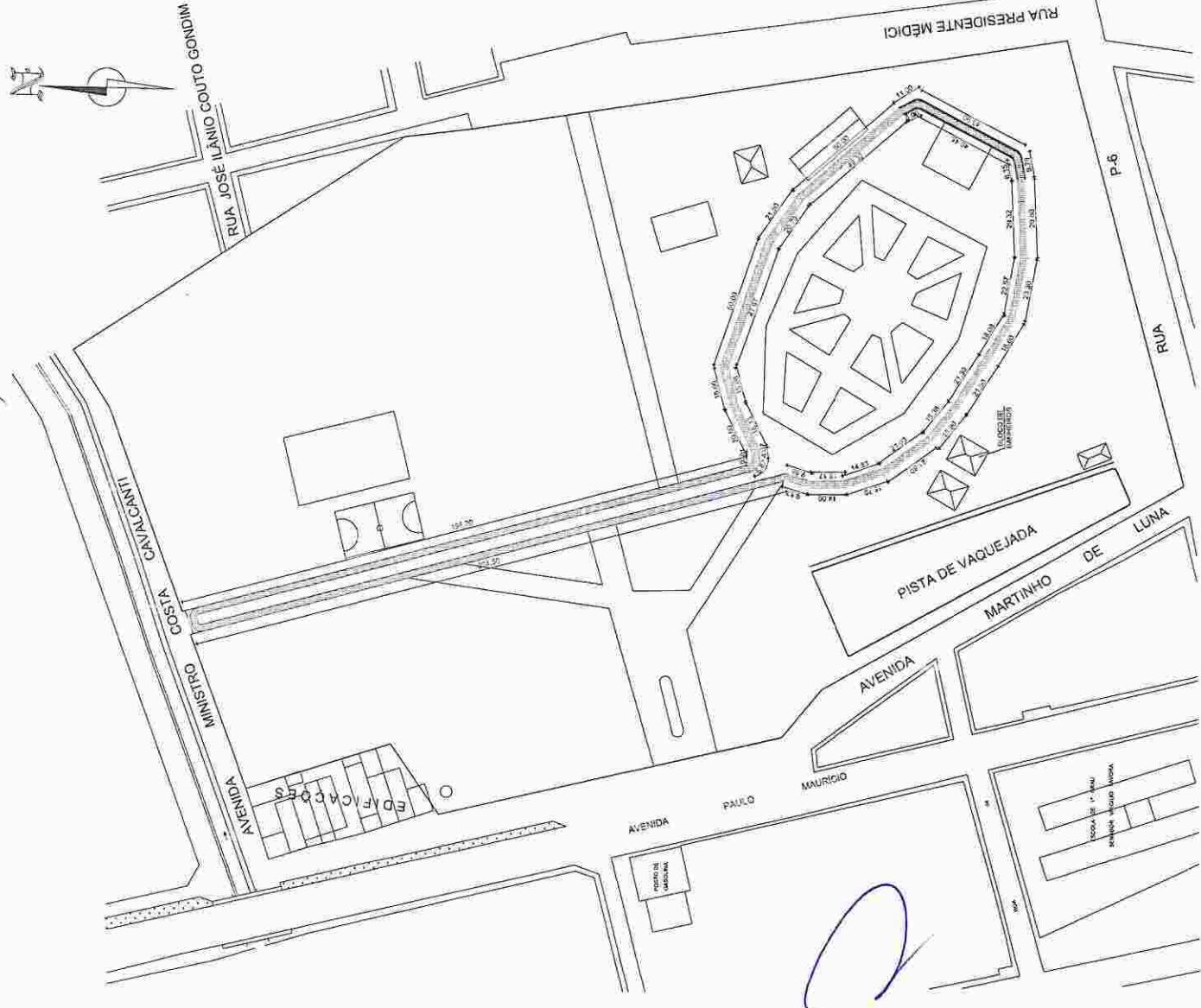

DET. DA PISTA DE COOPER
 OBS.: DEMARCAR A PISTA DE COOPER A CADA 50 METROS

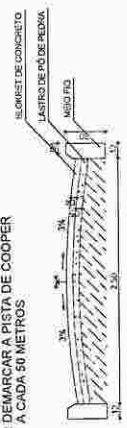

DET. DO MEIO FIO

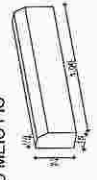

QUANTITATIVOS:
 EXTENSÃO DA PISTA DE COOPER = 400,00m
 EXTENSÃO DO MEIO FIO = 1111,17m
 POTÊNCIA DO MEIO FIO A SER INSTALADO = 70,30m

LEGENDA
 PISTA DE LOCALIZAÇÃO DO PAVIMENTAÇÃO
 EM BLOQUE DE CONCRETO
 MEIO FIO A SER SUBSTITUÍDO
 RETENÇÃO DE BLOQUE DE CONCRETO
 PARA PAVIMENTAMENTO DE MEIO FIO



Anotação de Responsabilidade Técnica - ART
Lei nº 6.496, de 7 de dezembro de 1977

CREA-CE

ART OBRA / SERVIÇO
Nº **CE20190452792**

Conselho Regional de Engenharia e Agronomia do Ceará

INICIAL

111
8

1. Responsável Técnico

ANTÔNIO COSTA SAMPAIO NETO
Título profissional: **ENGENHEIRO CIVIL**

RNP: 1805174959
Registro: 27861CE

2. Contratante

Contratante: **PREFEITURA MUNICIPAL DE BARBALHA**
AVENIDA DOMINGOS SAMPAIO DE MIRANDA
Complemento: **LOTEAMENTO JARDINS DOS IPÊS**
Cidade: **BARBALHA**
País: **Brasil**

CPF/CNPJ: **06.740.278/0001-81**
Nº: **715**
Bairro: **ALTO DA ALEGRIA**
UF: **CE** CEP: **63180000**

Telefone: **(88) 3532-2459**

Email:

Contrato: **Não especificado**

Celebrado em:

Valor: **R\$ 5.910,00**

Tipo de contratante: **PESSOA JURIDICA DE DIREITO PUBLICO**

Ação Institucional: **NENHUMA - NÃO OPTANTE**

3. Dados da Obra/Serviço

Proprietário: **PREFEITURA MUNICIPAL DE BARBALHA**
AVENIDA DOMINGOS SAMPAIO DE MIRANDA
Complemento: **LOTEAMENTO JARDINS DOS IPÊS**
Cidade: **BARBALHA**

CPF/CNPJ: **06.740.278/0001-81**
Nº: **715**

Telefone: **(88) 3532-2459**

Email:

Coordenadas Geográficas: **Latitude: 0 Longitude: 0**

Data de Início: **22/02/2019**

Previsão de término: **22/02/2019**

Finalidade: **SEM DEFINIÇÃO**

Bairro: **ALTO DA ALEGRIA**
UF: **CE** CEP: **63180000**

4. Atividade Técnica

21 - ELABORAÇÃO

38 - ORÇAMENTO > RESOLUÇÃO 1025 -> OBRAS E SERVIÇOS - CONSTRUÇÃO CIVIL -> EDIFICAÇÕES -> EDIFICAÇÃO -> #1177 - ALVENARIA

Quantidade **3.846,02** Unidade **m2**

5 - PROJETO > RESOLUÇÃO 1025 -> OBRAS E SERVIÇOS - CONSTRUÇÃO CIVIL -> EDIFICAÇÕES -> EDIFICAÇÃO -> #1177 - ALVENARIA

Quantidade **3.846,02** Unidade **m2**

Após a conclusão das atividades técnicas o profissional deverá proceder a baixa desta ART

5. Observações

EXECUÇÃO DE PROJETO ARQUITETÔNICO, BÁSICO, EXECUTIVO E ORÇAMENTO DA REFORMA DO PARQUE TASSO RIBEIRO JEREISSATI, COMPREENDENDO: REFORMA DE BANHEIRO COM ÁREA 96,20M2, PISTA DE COOPER = 810,62M E PISTA DE VAQUEJADA = 2.939,20M2.

6. Declarações

- Declaro que estou cumprindo as regras de acessibilidade previstas nas normas técnicas da ABNT, na legislação específica e no decreto n. 5296/2004.

7. Entidade de Classe

INSTITUTO BRASILEIRO DE AUDITORIA DE ENGENHARIA DO CEARÁ (IBRAENG-CE)

8. Assinaturas

Declaro serem verdadeiras as informações acima

ANTÔNIO COSTA SAMPAIO NETO - CPF: 326.416.993-20

Local _____ de _____ de _____
data

PREFEITURA MUNICIPAL DE BARBALHA - CNPJ: 06.740.278/0001-81

9. Informações

* A ART é válida somente quando quitada, mediante apresentação do comprovante do pagamento ou conferência no site do Crea.

* Somente é considerada válida a ART quando estiver cadastrada no CREA, quitada, possuir as assinaturas originais do profissional e contratante.

10. Valor

Valor da ART: **R\$ 85,96**

Registrada em: **25/02/2019**

Valor pago: **R\$ 85,96**

Nosso Número: **8213120927**

A autenticidade desta ART pode ser verificada em: <https://crea-ce.sitac.com.br/publico/>, com a chave: x47b7
Impresso em: 17/04/2019 às 14:09:27 por: . ip: 187.19.142.182

www.crea.org.br
Tel: (85) 3453-5800

faleconosco@crea.org.br
Fax: (85) 3453-5804

CREA-CE
Conselho Regional de Engenharia e Agronomia do Ceará





Anotação de Responsabilidade Técnica - ART
Lei nº 6.496, de 7 de dezembro de 1977

CREA-CE

ART OBRA / SERVIÇO
Nº CE20190452792

Conselho Regional de Engenharia e Agronomia do Ceará

112
8

INICIAL

1. Responsável Técnico

ANTÔNIO COSTA SAMPAIO NETO

Título profissional: ENGENHEIRO CIVIL

RNP: 1805174959

Registro: 27661CE

2. Contratante

Contratante: PREFEITURA MUNICIPAL DE BARBALHA

CPF/CNPJ: 06.740.278/0001-81

AVENIDA DOMINGOS SAMPAIO DE MIRANDA

Nº: 715

Complemento: LOTEAMENTO JARDINS DOS IPÊS

Bairro: ALTO DA ALEGRIA

Cidade: BARBALHA

UF: CE

CEP: 63180000

País: Brasil

Telefone: (88) 3532-2459

Email:

Contrato: Não especificado

Celebrado em:

Valor: R\$ 5.910,00

Tipo de contratante: PESSOA JURIDICA DE DIREITO PUBLICO

Ação Institucional: NENHUMA - NÃO OPTANTE

3. Dados da Obra/Serviço

Proprietário: PREFEITURA MUNICIPAL DE BARBALHA

CPF/CNPJ: 06.740.278/0001-81

AVENIDA DOMINGOS SAMPAIO DE MIRANDA

Nº: 715

Complemento: LOTEAMENTO JARDINS DOS IPÊS

Bairro: ALTO DA ALEGRIA

Cidade: BARBALHA

UF: CE

CEP: 63180000

Telefone: (88) 3532-2459

Email:

Coordenadas Geográficas: Latitude: 0 Longitude: 0

Data de Início: 22/02/2019

Previsão de término: 22/02/2019

Finalidade: SEM DEFINIÇÃO

4. Atividade Técnica

21 - ELABORAÇÃO

38 - ORÇAMENTO > RESOLUÇÃO 1025 -> OBRAS E SERVIÇOS - CONSTRUÇÃO CIVIL > EDIFICAÇÕES > EDIFICAÇÃO -> #1177 - ALVENARIA

Quantidade

Unidade

3.846,02

m2

5 - PROJETO > RESOLUÇÃO 1025 -> OBRAS E SERVIÇOS - CONSTRUÇÃO CIVIL > EDIFICAÇÕES > EDIFICAÇÃO -> #1177 - ALVENARIA

3.846,02

m2

Após a conclusão das atividades técnicas o profissional deverá proceder a baixa desta ART

5. Observações

EXECUÇÃO DE PROJETO ARQUITETÔNICO, BÁSICO, EXECUTIVO E ORÇAMENTO DA REFORMA DO PARQUE TASSO RIBEIRO JEREISSATI, COMPREENDENDO: REFORMA DE BANHEIRO COM ÁREA 96,20M2, PISTA DE COOPER = 810,62M E PISTA DE VAQUEJADA = 2.939,20M2.

6. Declarações

- Declaro que estou cumprindo as regras de acessibilidade previstas nas normas técnicas da ABNT, na legislação específica e no decreto n. 5296/2004.

7. Entidade de Classe

INSTITUTO BRASILEIRO DE AUDITORIA DE ENGENHARIA DO CEARÁ (IBRAENG-CE)

8. Assinaturas

Declaro serem verdadeiras as informações acima

ANTÔNIO COSTA SAMPAIO NETO - CPF: 326.416.993-20

Local

de

data

de

PREFEITURA MUNICIPAL DE BARBALHA - CNPJ: 06.740.278/0001-81

9. Informações

* A ART é válida somente quando quitada, mediante apresentação do comprovante do pagamento ou conferência no site do Crea.

* Somente é considerada válida a ART quando estiver cadastrada no CREA, quitada, possuir as assinaturas originais do profissional e contratante.

10. Valor

Valor da ART: R\$ 85,96

Registrada em: 25/02/2019

Valor pago: R\$ 85,96

Nosso Número: 8213120927

A autenticidade desta ART pode ser verificada em: <https://crea-ca.sitac.com.br/publico/>, com a chave: x47B7
Impresso em: 17/04/2019 às 14:09:27 por: ip: 187.19.142.162

www.crea-ce.org.br
Tel: (85) 3453-5800

faleconpsoo@crea-ce.org.br
Fax: (85) 3453-5804

CREA-CE
Conselho Regional de Engenharia e Agronomia do Ceará





Prefeitura Municipal de Barbalha
GOVERNO MUNICIPAL
CNPJ nº 06.740.278/0001-81

113

8

ANEXO II
MINUTA DO CONTRATO

Contratação de serviços de engenharia para execução das obras de reforma do Parque de Eventos Governador Tasso Ribeiro Jereissati (Parque da Cidade), pertencente ao Município de Barbalha/CE, por intermédio de sua Secretaria de Infraestrutura e Obras, com a utilização de recursos oriundos do Ministério do Turismo, conforme projetos e orçamentos apresentados junto ao Edital Convocatório, que entre si fazem de um lado, o Município de Barbalha/CE, e de outro

O **MUNICÍPIO DE Barbalha**, Estado do Ceará, pessoa jurídica de direito público interno, inscrito no CNPJ/MF sob o n.º 06.740.278/0001-81, através do(a) Secretaria Municipal de Infraestrutura e Obras, neste ato representada por seu(sua) Ordenador(a) de Despesas, o(a) Sr(a). João Everardo de Albuquerque Sampaio, residente e domiciliado(a) nesta Cidade, apenas denominado **CONTRATANTE**, e de outro lado estabelecida na, inscrita no CNPJ/MF sob o n.º, neste ato representada por, portador(a) do CPF nº, apenas denominada de **CONTRATADA**, resolvem firmar o presente Contrato, tendo em vista o resultado da Licitação na modalidade Tomada de Preços nº 2019.04.23.1, tudo de acordo com as normas gerais da Lei nº 8.666/93, e suas alterações posteriores, na forma das seguintes cláusulas e condições.

CLÁUSULA 1ª - DA CONVENÇÃO

1.1 - Ficam convencionadas as designações de **CONTRATANTE** para o(a) Secretaria Municipal de Infraestrutura e Obras, e de **CONTRATADA** para, e de **FISCALIZADOR** para representante da Prefeitura Municipal de Barbalha, designado para acompanhar a execução da Obra e o cumprimento das Cláusulas Contratuais.

CLÁUSULA 2ª - DO OBJETO E DO REGIME DE EXECUÇÃO

2.1 - O presente Instrumento tem por objeto a Contratação de serviços de engenharia para execução das obras de reforma do Parque de Eventos Governador Tasso Ribeiro Jereissati (Parque da Cidade), pertencente ao Município de Barbalha/CE, por intermédio de sua Secretaria de Infraestrutura e Obras, com a utilização de recursos oriundos do Ministério do Turismo, conforme projetos e orçamentos anexados junto ao Edital Convocatório, bem como pela proposta comercial apresentada pela empresa contratada.

2.2 - O regime de execução será o indireto, na modalidade de empreitada por preço global.

CLÁUSULA 3ª - DO VALOR CONTRATUAL

3.1 - A **CONTRATANTE** se obriga a pagar a **CONTRATADA** para realizar os serviços objeto do presente Contrato, o preço global de R\$ (.....), a ser pago segundo o cronograma de pagamento e conforme os serviços executados e medições apresentadas e visadas pelo órgão fiscalizador.

CLÁUSULA 4ª - DAS CONDIÇÕES DE PAGAMENTO

4.1 - A fatura relativa aos serviços executados no período de cada mês civil, cujo valor será apurado através de medição, deverá ser apresentada à Secretaria Municipal de Infraestrutura de Barbalha, até o 5º (quinto) dia útil do mês subsequente a realização dos serviços, para fins de conferência e atestação.

4.2 - A **CONTRATADA** se obriga a apresentar junto à fatura dos serviços prestados, cópia da quitação das seguintes obrigações patronais referente ao mês anterior ao do pagamento:

a) recolhimento das contribuições devidas ao INSS (parte do empregador e parte do empregado), relativas aos empregados envolvidos na execução do objeto deste instrumento;



Prefeitura Municipal de Barbalha

GOVERNO MUNICIPAL

CNPJ nº 06.740.278/0001-81

114
8

- b) recolhimento do FGTS, relativo aos empregados referidos na alínea superior;
c) comprovante de recolhimento do PIS e ISS, quando for o caso, dentro de 20 (vinte) dias a partir do recolhimento deste encargos.

4.3 - Os pagamentos serão efetuados, mediante a apresentação da fatura, nota fiscal de serviços e recibo, até 30 (trinta) dias após a sua certificação pela Secretaria Municipal de Infraestrutura.

4.4 - Nenhum pagamento isentará a CONTRATADA das suas responsabilidades contratuais, nem implicará na aprovação definitiva dos serviços executados, total ou parcialmente.

4.5 - Ocorrendo erro na fatura ou outra circunstância que desaconselhe o pagamento, a CONTRATADA será cientificada, a fim de que tome providências.

4.6 - Poderá a CONTRATANTE sustar o pagamento da CONTRATADA nos seguintes casos:

- a) quando a CONTRATADA deixar de recolher multas a que estiver sujeita, dentro do prazo fixado;
b) quando a CONTRATADA assumir obrigações em geral para com terceiros, que possam de qualquer forma prejudicar a CONTRATANTE;
c) inadimplência da CONTRATADA na execução dos serviços.

CLÁUSULA 5ª - DAS DESPESAS CONTRATUAIS

5.1 - Serão da exclusiva responsabilidade da CONTRATADA, todas as despesas e providências necessárias à regularização do presente Contrato, inclusive sua publicação, registro e aprovação dos projetos nos órgãos competentes.

CLÁUSULA 6ª - DOS RECURSOS ORÇAMENTÁRIOS

6.1 - As despesas decorrentes deste Contrato correrão à conta de recursos oriundos do(e) Ministério do Turismo e Tesouro Municipal, previstos na seguinte dotação orçamentária:

| Órgão | Unid. Orç. | Projeto/Atividade | Elemento de Despesa |
|-------|------------|-------------------|---------------------|
| 16 | 00 | 27.813.0501.1.037 | 4.4.90.51.00 |

CLÁUSULA 7ª - DOS PRAZOS

7.1 - O presente Contrato terá vigência até 31/12/2019, sendo que os serviços deverão ser executados e concluídos dentro do prazo de 150 dias, a contar da data de recebimento da 1ª ordem de serviços, podendo ser prorrogado nos termos da Lei nº 8.666/93, e suas alterações.

7.2 - Os pedidos de prorrogação deverão se fazer acompanhar de um relatório circunstanciado e do novo cronograma físico-financeiro adaptado às novas condições propostas. Esses pedidos serão analisados e julgados pela fiscalização da Secretaria Municipal de Infraestrutura.

7.3 - Os pedidos de prorrogação de prazos serão dirigidos à Secretaria Municipal de Infraestrutura, até 30 (trinta) dias antes da data do término do prazo contratual.

7.4 - Os atrasos ocasionados por motivo de força maior ou caso fortuito, desde que notificados no prazo de 48 (quarenta e oito) horas e aceitos pela Secretaria Municipal de Infraestrutura, não serão considerados como inadimplemento contratual.

CLÁUSULA 8ª - DAS OBRIGAÇÕES DA CONTRATADA

8.1 - A CONTRATADA estará obrigada a satisfazer aos requisitos e atender a todas as exigências e condições a seguir estabelecidas:

- a) Recrutar elementos habilitados e com experiência comprovada, fornecendo à CONTRATANTE relação nominal dos profissionais, contendo identidade e atribuição/especificação técnica.
b) Executar os serviços através de pessoas idôneas, assumindo total responsabilidade por quaisquer danos ou falta que venham a cometer no desempenho de suas funções, podendo a CONTRATANTE solicitar a substituição daqueles, cuja conduta seja julgada inconveniente.
c) Substituir os profissionais nos casos de impedimentos fortuitos, de maneira que não se prejudiquem o bom andamento e a boa prestação dos serviços.
d) Facilitar a ação da FISCALIZAÇÃO na inspeção da obra, prestando, prontamente, os esclarecimentos que forem solicitados pela CONTRATANTE.



- e) Responder perante a CONTRATANTE, mesmo no caso de ausência ou omissão da FISCALIZAÇÃO, indenizando-a devidamente por quaisquer atos ou fatos lesivos aos seus interesses, que possam interferir na execução do contrato, quer sejam eles praticados por empregados, prepostos ou mandatários seus. A responsabilidade se estenderá a danos causados a terceiros, devendo a CONTRATADA adotar medidas preventivas contra esses danos, com fiel observância das normas emanadas das autoridades competentes e das disposições legais vigentes.
- f) Responder, perante as leis vigentes, pelo sigilo dos documentos manuseados, sendo que a CONTRATADA não deverá, mesmo após o término do CONTRATO, sem consentimento prévio por escrito da CONTRATANTE, fazer uso de quaisquer documentos ou informações relativas ao serviço, a não ser para fins de execução do CONTRATO.
- g) Pagar seus empregados no prazo previsto em lei, sendo também de sua responsabilidade o pagamento de todos os tributos que, direta ou indiretamente, incidam sobre a prestação dos serviços contratados inclusive as contribuições previdenciárias fiscais e parafiscais, FGTS, PIS, emolumentos, seguros de acidentes de trabalho, etc., ficando excluída qualquer solidariedade da CONTRATANTE, por eventuais autuações administrativas e/ou judiciais uma vez que a inadimplência da CONTRATADA com referência às suas obrigações não se transfere a CONTRATANTE.
- h) Disponibilizar, a qualquer tempo, toda documentação referente ao pagamento dos tributos, seguros, encargos sociais, trabalhistas e previdenciários relacionados com o objeto do CONTRATO.
- i) Responder, pecuniariamente, por todos os danos e/ou prejuízos que forem causados à União, Estado, Município ou terceiros, decorrentes da prestação dos serviços.
- j) Respeitar as normas de segurança e medicina do trabalho, previstas na Consolidação das Leis do Trabalho e legislação pertinente.
- k) Responsabilizar-se pela adoção das medidas necessárias à proteção ambiental e às precauções para evitar a ocorrência de danos ao meio ambiente e a terceiros, observando o disposto na legislação federal, estadual e municipal em vigor, inclusive a Lei nº 9.605, publicada no D.O.U de 13/02/98.
- l) Responsabilizar-se perante os órgãos e representantes do Poder Público e terceiros por eventuais danos ao meio ambiente causados por ação ou omissão sua, de seus empregados, prepostos ou contratados.
- m) Manter durante toda a execução dos serviços, em compatibilidade com as obrigações por ele assumidas, todas as condições de habilitação e qualificação exigidas na licitação.
- n) Prestar os serviços de acordo com os Projetos elaborados pela Secretaria Municipal de Infraestrutura.
- o) Responsabilizar-se pela conformidade, adequação, desempenho e qualidade dos serviços e bens, bem como de cada material, matéria-prima ou componente individualmente considerado, mesmo que não sejam de sua fabricação, garantindo seu perfeito desempenho.
- p) Registrar o Contrato decorrente desta licitação no CREA-CE (Conselho Regional de Engenharia e Agronomia do Ceará), na forma da Lei, e apresentar o comprovante de ART (Anotação de Responsabilidade Técnica) correspondente antes da apresentação da primeira fatura, perante a CONTRATANTE, sob pena de retardar o processo de pagamento.
- q) Aceitar nas mesmas condições contratuais, acréscimos ou supressões que se fizerem necessários na forma estabelecida no Art. 65, § 1º da Lei nº 8.666/93, alterada e consolidada.

CLÁUSULA 9ª - DAS OBRIGAÇÕES DA CONTRATANTE

9.1 - A Contratante obriga-se a:

- a) Exigir o fiel cumprimento do Edital e Contrato, bem como zelo na prestação dos serviços e o cumprimento dos prazos.
- b) Fazer o acompanhamento da execução dos serviços objeto do presente contrato, através da Secretaria Municipal competente.
- c) Efetuar o pagamento conforme previsto neste Instrumento.

9.2 - A Contratante reserva-se o direito de, a qualquer tempo, introduzir modificações ou alterações no projeto, plantas e especificações.



9.3 - Caso as alterações ou modificações impliquem aumento ou diminuição dos serviços que tenham preços unitários cotados na proposta, valor respectivo, para efeito de pagamento ou abatimento, será apurado com base nas cotações apresentadas no orçamento.

9.4 - Caso as alterações e ou modificações não tenham no orçamento da licitante os itens correspondentes com os seus respectivos preços unitários, serão utilizados os preços unitários constantes da tabela de preços utilizada pela Prefeitura Municipal de Barbalha.

9.5 - À Prefeitura Municipal de Barbalha caberá o direito de promover acréscimos ou supressões nas obras ou serviços, que se fizerem necessários, até o limite correspondente a 25% (vinte e cinco por cento) do valor inicial do contrato, mantendo-se as demais condições do contrato nos termos do art. 65, parágrafo 1º, da Lei nº 8.666/93.

CLÁUSULA 10ª - DAS PENALIDADES E SANÇÕES

10.1 - A empresa Contratada pela CONTRATANTE para execução dos serviços objeto deste, no caso de inadimplemento, ficará sujeita às seguintes sanções:

a) Advertência;

b) Multas pecuniárias, conforme segue;

b.1) O prazo de entrega deverá ser rigorosamente observado, ficando desde já estabelecido a multa de 0,3% (três décimos por cento) por dia de atraso, até o limite de 10% (dez por cento) sobre o valor total da operação, caso o atraso seja inferior a 30 (trinta) dias.

b.2) Multa de 20% (vinte por cento) sobre o valor da etapa do cronograma físico-financeiro não realizado, no caso de atraso superior a 30 (trinta) dias.

c) Suspensão temporária do direito de participar em licitações e impedimento de contratar com a Prefeitura Municipal de Barbalha, por prazo não superior a 02 (dois) anos;

d) Declaração de inidoneidade para licitar ou contratar com Administração Municipal, enquanto perdurarem os motivos determinantes da punição, ou até que seja promovida reabilitação, perante a própria autoridade que aplicou a penalidade.

10.2 - A Contratante, sem prejuízo das sanções aplicáveis, poderá reter crédito, promover cobrança judicial ou extrajudicial, a fim de receber multas aplicadas e resguardar-se dos danos e perdas que tiver sofrido por culpa da empresa CONTRATADA.

10.3 - O atraso injustificado na execução total ou parcial da obra, autoriza a CONTRATANTE, a seu critério, declarar rescindido o Contrato e punir a empresa contratada com a suspensão do seu direito de licitar e contratar.

10.4 - Requerimento de concordata preventiva, dissolução judicial ou amigável, decretação de falência da empresa contratada, instauração de insolvência civil, darão a Contratante ensejo à rescisão contratual e à emissão na posse da obra, dos materiais, equipamentos e ferramentas existentes no canteiro de obra.

10.5 - As multas prevista no subitem b) alíneas b.1 e b.2, serão devolvidas à empresa contratada, sem juros e correção monetária, desde que a conclusão da obra se verifique dentro do prazo contratual.

10.6 - Ao licitante vencedor que se recusar a assinar o Contrato serão aplicadas, as penalidades previstas em lei.

CLÁUSULA 11ª - DA RESCISÃO

11.1- A CONTRATANTE poderá rescindir o Contrato, independente de Interpelação judicial ou extrajudicial e de qualquer indenização, nos seguintes casos:

a) O não cumprimento ou o cumprimento irregular de cláusulas contratuais, especificações ou prazos, por parte da CONTRATADA;

b) A decretação de falência ou a instauração de insolvência civil da CONTRATADA;

c) O conhecimento de infrações à Legislação Trabalhista por parte da CONTRATADA;

d) Razões de interesse público ou na ocorrência das hipóteses do art. 78 do Estatuto das Licitações;

e) A ocorrência de caso fortuito ou de força maior, regularmente comprovada, impeditiva da execução do Contrato.



Prefeitura Municipal de Barbalha

GOVERNO MUNICIPAL

CNPJ nº 06.740.278/0001-81

117
B

CLÁUSULA 12ª - DA FISCALIZAÇÃO

12.1 - A CONTRATANTE fiscalizará a execução da Obra/Serviços, a fim de verificar se no seu desenvolvimento estão sendo observadas os Projetos, Especificações e demais requisitos revistos neste Contrato.

12.2 - A FISCALIZAÇÃO se efetivará no local da Obra/Serviços, por profissional previamente designado pela CONTRATANTE, que comunicará suas atribuições.

CLÁUSULA 13ª - DO RECEBIMENTO DOS SERVIÇOS

13.1 - O recebimento da obra será feito por equipe ou comissão técnica, constituída pela Secretaria Municipal competente, para este fim.

13.2 - O objeto deste contrato será recebido:

- a) Provisoriamente, pelo responsável por seu acompanhamento e fiscalização, mediante termo circunstanciado, assinado pelas partes, em até 30 (trinta) dias da comunicação escrita da CONTRATADA;
- b) Definitivamente, pela equipe ou comissão técnica, mediante "Termo de Entrega e Recebimento dos Serviços", circunstanciado, assinado pelas partes, após o decurso do prazo de observação, ou vistoria que comprove a adequação do objeto aos termos contratuais, observando o disposto no art. 69 da Lei nº 8666/93.

CLÁUSULA 14ª - DAS ALTERAÇÕES DO CONTRATO

14.1 - O Contrato poderá ser alterado nos seguintes casos:

a) unilateralmente, pela CONTRATANTE;

a.1) quando houver modificações do Projeto ou das Especificações para melhor adequação técnica aos seus objetivos;

a.2) quando necessária a modificação do valor contratual em decorrência de acréscimo ou diminuição quantitativa de seu objeto, dentro do limite legal.

14.2 - A CONTRATADA em caso de rescisão administrativa unilateral, reconhece os direitos da CONTRATANTE, em aplicar as sanções previstas neste Contrato.

CLÁUSULA 15ª - DO DOMICILIO E DO FORO

15.1 - As partes elegem o Foro da Comarca de Barbalha - CE, como o único competente para dirimir quaisquer dúvidas oriundas deste contrato, com expressa renúncia de qualquer outro, por mais privilegiado que seja.

CLÁUSULA 16ª - DAS DISPOSIÇÕES FINAIS

16.1 - A CONTRATADA se obriga a efetuar, caso solicitado pela CONTRATANTE testes previstos nas normas ABNT para definir as características técnicas de qualquer equipamento, material ou serviço a ser executado.

16.2 - No interesse da Administração Municipal e sem que caiba à CONTRATADA qualquer tipo de reclamação ou indenização, fica assegurado à autoridade competente o direito de ativar as condições, anular ou revogar a qualquer tempo, no todo ou em parte, o presente Contrato, disto dando ciência aos interessados.

E, por assim haverem acordados, declaram ambas as partes aceitar todas as disposições estabelecidas nas cláusulas anteriores e, bem assim, observar fielmente as disposições legais em vigor.

Barbalha/CE,

João Everardo de Albuquerque Sampaio
Ordenador(a) de Despesas
Secretaria Municipal de Infraestrutura e Obras
CONTRATANTE



Prefeitura Municipal de Barbalha
GOVERNO MUNICIPAL
CNPJ nº 06.740.278/0001-81

778

8

CONTRATADA

TESTEMUNHAS:

1) CPF n.º

2) CPF n.º



AVISO DE LICITAÇÃO

Modalidade - Tomada de Preços

Tipo - Menor Preço

Edital N° 2019.04.23.1

Objeto da Licitação: Contratação de serviços de engenharia para execução das obras de reforma do Parque de Eventos Governador Tasso Ribeiro Jereissati (Parque da Cidade), pertencente ao Município de Barbalha/CE, por intermédio de sua Secretaria de Infraestrutura e Obras, com a utilização de recursos oriundos do Ministério do Turismo, conforme especificações constantes no Edital Convocatório.

O(A) Presidente da Comissão Permanente de Licitação da Prefeitura Municipal de Barbalha comunica aos interessados que no dia 10 de Maio de 2019 às 09:00 horas, na sala das sessões da Comissão Permanente de Licitação, localizada na Av. Domingos S. Miranda, nº 715 - Lot. J. dos Ipês, Alto da Alegria, Barbalha - CE, estará recebendo Envelopes de Habilitação e de Propostas de Preços, para abertura de Procedimento Licitatório cujo objeto supra citado. Os interessados poderão obter o texto integral do Edital na sede da Comissão Permanente de Licitação da Prefeitura Municipal de Barbalha, no endereço acima mencionado, a partir da publicação deste Aviso, no horário de expediente das 09:00 às 15:00 horas. Maiores informações poderão ser obtidas através do Fone (88)3532-2459.

Barbalha/CE, 23 de Abril de 2019.

Raimundo Emanuel Bastos de Caldas Neves
Presidente da Comissão de Licitação



Prefeitura Municipal de Barbalha
Governo Municipal

CNPJ nº 06.740.278/0001-81

124
8

CERTIDÃO DE PUBLICAÇÃO - AVISO DE LICITAÇÃO

Tomada de Preços Nº 2019.04.23.1

Certifico para os devidos fins que, foi publicado, nesta data, através de afixação na Portaria desta Prefeitura (Quadro de Avisos e Publicações), conforme determina a Lei nº 8.666/93, e suas alterações posteriores, o Extrato referente ao **AVISO DE LICITAÇÃO** na modalidade Tomada de Preços Nº 2019.04.23.1, cuja abertura está prevista para o dia 10 de Maio de 2019 às 09:00 horas, para o **OBJETO:** Contratação de serviços de engenharia para execução das obras de reforma do Parque de Eventos Governador Tasso Ribeiro Jereissati (Parque da Cidade), pertencente ao Município de Barbalha/CE, por intermédio de sua Secretaria de Infraestrutura e Obras, com a utilização de recursos oriundos do Ministério do Turismo, conforme especificações constantes no Edital Convocatório.

Barbalha/CE, 23 de Abril de 2019.

Raimundo Emanuel Bastos de Caldas Neves
Responsável pela Publicação

PREFEITURA MUNICIPAL DE BARBALHA

AVISO DE LICITAÇÃO
TOMADA DE PREÇOS Nº 2019.04.23.1

O Presidente da Comissão Permanente de Licitação da Prefeitura Municipal de Barbalha/CE, no uso de suas atribuições legais, torna público para conhecimento dos interessados que estará realizando na sede da Prefeitura, Certame Licitação na modalidade Tomada de Preços tombada sob o nº 2019.04.23.1, cujo objeto é a contratação de serviços de engenharia para execução das obras de reforma do Parque de Eventos Governador Tasso Ribeiro Jereissati (Parque da Cidade), pertencente ao Município de Barbalha/CE, por intermédio de sua Secretaria de Infraestrutura e Obras, com a utilização de recursos oriundos do Ministério do Turismo, conforme especificações apresentadas junto ao Edital Convocatório e seus anexos, com recebimento dos envelopes de Habilitação e Propostas de Preços marcado para o dia 10 de maio de 2019, às 09:00 (nove) horas. Maiores informações e entrega de Editais na sede da Prefeitura Municipal, sito no(a) Av. Domingos S. Miranda, nº 715 - Lot. J. dos Ipês - Alto da Alegria, Barbalha/CE, no horário de 09:00 às 15:00 horas ou pelo telefone (88) 3532-2459.

Barbalha-CE, 23 de abril de 2019.
RAIMUNDO EMANOEL BASTOS DE CALDAS NEVES
Presidente da Comissão Permanente de Licitação

PREFEITURA MUNICIPAL DE BARREIRA

EXTRATO DE CONTRATO

Contrato Nº 04.01.01/2019 Processo Tomada de Preço Nº 04.01.01/2019 Objeto: contratação de pessoa jurídica especializada na execução de obras de melhorias sanitárias domiciliares em Diversas Comunidades do Município de Barreira - CE. Contratante: Secretaria de Saúde de Barreira. Contratada: Rego e Castro Construções e Empreendimentos LTDA. Fundamento Legal: Processo Presencial Nº 04.01.01/2019. Vigência: início em 03/04/2019 e término em 03/09/2019. Valor: valor global para o lote único de R\$ 311.226,75 (Trezentos e onze mil, duzentos e vinte e seis reais e setenta e cinco centavos). Assina pelo Contratante: Dulce Viana Machado - Secretária de Saúde. Assina pela Contratada: Francisco Wagner Rego Saraiva. Data da Assinatura do Contrato: 03 de abril de 2019.

AVISO DE ADIAMENTO
PREGÃO ELETRÔNICO Nº 24.04.01/2019-PE

A Prefeitura de Barreira comunica aos interessados o adiamento da licitação na modalidade Pregão Eletrônico Nº 24.04.01/2019-PE, cujo objeto é a contratação de empresa especializada visando a prestação de serviço de locação de veículos destinados a Diversas Secretarias do Município de Barreira-CE. Desta forma, a licitação que anteriormente estava prevista para 24/04/2019 às 09:00h fica adiada para o dia 09/05/2019 às 09:00h.

Barreira-CE, 23 de abril de 2019.
MAYANE DA SILVA CASTRO
Pregoeira da Prefeitura Municipal de Barreira

PREFEITURA MUNICIPAL DE BARRO

AVISO DE PENALIDADE

Decisão Administrativa - Ref. TP nº 2018.05.18.1

Autoridade Julgadora: Secretário Municipal de Educação. Objeto: contratação de Serviços de Engenharia para execução das obras de conclusão de uma quadra poliesportiva com vestiário na Escola César Cals Sede do Município de Barro/CE, nos moldes do Termo de Compromisso PAC208020/2014. Empresa Contratada: EDIFICA - Edificações e Construções Ltda - ME, CNPJ nº 41.577.669/0001-28. Decisão: Aplicação de Penalidade de Multa e Suspensão Temporária de Participação em Licitação e Impedimento de Contratar com o Município de Barro por 2 anos e Rescisão Contratual.

Barro-Ceará, 21 de março de 2019
GERALDO WANDRE TAVARES FEITOSA
Secretário Municipal de Educação

PREFEITURA MUNICIPAL DE BATURITÉ

AVISO DE ANULAÇÃO
PREGÃO ELETRÔNICO Nº 2019.04.02.001/PE

A Secretária de Educação, Ciência e Tecnologia da Prefeitura Municipal de Baturité/CE, Declara ANULADO o Processo Licitação nº 2019.04.02.001/PE na modalidade Pregão Eletrônico, cujo objeto é a Contratação de Empresa visando a Prestação de Serviços de Locações de Veículos destinados ao Transporte Escolar do Ensino Médio através da Secretaria de Educação, Ciência e Tecnologia do Município de Baturité/CE, com base no caput do art. 49 da Lei 8.666/93 e razões transcritas aos autos do referido processo.

Baturité-CE, 23 de abril de 2019.
IVONILDE GONÇALVES DE SALES BENÍCIO
Secretária de Educação, Ciência e Tecnologia

PREFEITURA MUNICIPAL DE BEBERIBÉ

AVISO DE LICITAÇÃO
PREGÃO ELETRÔNICO Nº 1/201 - 9EDUC-PE

O Município de Beberibe, através da Secretaria de Educação, por meio da Comissão de Licitação, torna público que se encontra à disposição dos interessados, o Edital de Pregão Eletrônico Nº 001/2019EDUC-PE - Secretaria de Educação, que tem por objeto a aquisição de pneus, câmaras de ar e protetores para câmara de ar, para atender as necessidades da Secretaria de Educação do Município de Beberibe. O recebimento das propostas se dará através do site da Bolsa Brasileira de Mercadorias - BBM, no endereço eletrônico: www.bbmnet.com.br, a partir das 17h:00min do dia 25/04/2019. Abertura das propostas: 13/05/2019, às 10h00min. O edital estará disponível nos sites: www.beberibe.ce.gov.br e http://municipios.tce.ce.gov.br/licitacoes. Para maiores informações: Rua João Tomaz Ferreira, nº 42 - Centro - Beberibe - Ceará. Telefones: (85) 3338-1234 / (85) 3338-2010.

Beberibe-CE, 23 de abril de 2019.
TATIANE COSTA SILVA GOMES
Pregoeira

AVISO DE RETIFICAÇÃO

O Município de Beberibe, através da Secretaria de Saúde, por meio da Comissão de Pregão, torna público o Aviso de retificação do Edital de Pregão Eletrônico Nº 001/2019SESA-PE - Secretaria de Saúde, publicado no DOU dia 22/04/2019, pág. 127 - Seção, onde lê-se: aquisição de produtos de saúde [material médico hospitalar, material hospitalar, medicamentos e material odontológico] para suprir as necessidades da Secretaria de Saúde do Município de Beberibe. Leia-se: Registro de preços para futura e eventual aquisição de produtos de saúde (material médico hospitalar, material hospitalar, medicamentos e material odontológico) para suprir as necessidades da Secretaria de Saúde do Município de Beberibe. Para maiores informações: Rua João Tomaz Ferreira, nº 42 - Centro - Beberibe - Ceará. Telefones: (85) 3338-1234 / (85) 3338-2010.

Beberibe-CE, 22 de abril de 2019.
TATIANE COSTA SILVA GOMES
Pregoeira

PREFEITURA MUNICIPAL DE BREJO SANTO

EXTRATO DO CONTRATO Nº 15.04.001/2019-SEAGRI

Contratante: Prefeitura Municipal de Brejo Santo-Ce, através Secretaria de Desenvolvimento Agrário, CNPJ nº. 07.620.701/0001-72. Contratado: VENEZA MAQUINAS COMERCIO LTDA, inscrita no CNPJ/MF sob o nº. 06.824.439/0001-15. Fundamentação Legal: Lei Federal nº. 10.520/2002, subsidiada pela Lei Federal nº. 8.666/1993 e alterações. LICITAÇÃO: PREGAO PRESENCIAL Nº. PP-03.14.001/2019-SEAGRI. Objeto: Aquisição de equipamentos agrícolas do tipo trator agrícola e roçadeira articulada, para atender as necessidades da Secretaria de Desenvolvimento Agrário do município de Brejo Santo-Ce. Valor Global Contratado: R\$ 164.000,00 (cento e sessenta e quatro mil reais), referentes aos itens: (01 e 02). Data da Assinatura: 15/04/2019. DA VIGÊNCIA: Até 31/12/2019. Signatários: Francisco Bezerra de Lucena Feitosa e Sérgio Cavalcante Pouchain Ribeiro, respectivamente contratante e contratada.

PREFEITURA MUNICIPAL DE CAMOCIM

EXTRATO DE CONTRATO

Tomada de Preços Nº 2019.03.07.001. A CPL da Prefeitura Municipal de Camocim/CE, torna público o Aviso de Extrato de Contrato Nº 2019.03.07.001 - Tomada de Preços Nº 2019.03.07.001. Objeto: contratação de empresa para execução dos serviços de conclusão do monumento na Entrada de Camocim, no Município de Camocim/CE. Contratante: Secretaria de Turismo e Desenvolvimento Econômico. Contratado: Dec Engenharia e Empreendimentos Imobiliários LTDA, CNPJ nº 14.218.683/0001-62. Data do Contrato: 28 de Março de 2019. Data da Vigência: 27 de Maio de 2019. Com o Valor Global de R\$ 66.980,94 (Sessenta e seis mil, novecentos e oitenta e quatro reais e quatro centavos).

AVISO DE ADJUDICAÇÃO E HOMOLOGAÇÃO
TOMADA DE PREÇOS Nº 2019.03.07.001

A Secretária de Turismo e Desenvolvimento Econômico do Município de Camocim/CE, torna público o Aviso de Homologação e Adjudicação - Tomada de Preços Nº 2019.03.07.001. Objeto: contratação de empresa para execução dos serviços de conclusão do Monumento na Entrada de Camocim, no Município de Camocim/CE. Cuija a vencedora foi a empresa: DEC Engenharia E Empreendimentos Imobiliários LTDA (CNPJ nº: 14.218.683/0001-62), pelo Valor Global R\$ 66.980,94 (Sessenta e seis mil, novecentos e oitenta e quatro reais e quatro centavos) conforme mapa de preços anexado aos autos. Adjudica e Homologa a Licitação na forma da Lei Nº 8666/93.

Camocim-CE, 23 de abril de 2019.
MARIZETE ARAÚJO FERREIRA
Presidente da Comissão

PREFEITURA MUNICIPAL DE CARIDADE

AVISO
PREGÃO PRESENCIAL Nº 6/2019/FME/PP

A Pregoeira comunica aos interessados que no próximo dia 25 DE ABRIL DE 2019, ÀS 09H, estará ABRINDO OS ENVELOPES DE HABILITAÇÃO DAS EMPRESAS: F T PRADO LUCIO ME, inscrita no CNPJ Nº 13.859.786.0001/49 e SOL NASCENTE COMERCIO DE ALIMENTOS LTDA ME, inscrita no CNPJ Nº 15.839.938/0001-77, Ref. ao Pregão Presencial Nº 006/2019/FME/PP. Mais informações serão obtidas no Setor de Licitação.

Caridade-CE, 23 de abril de 2019.
ANTONIA KELIANE ALVES FERREIRA
Pregoeira

PREFEITURA MUNICIPAL DE CARNAUBAL

RESULTADO DE HABILITAÇÃO
TOMADA DE PREÇOS Nº 1803.02/2019

A Prefeitura Municipal de Carnaubal, através da Comissão de Licitação, comunica o resultado da fase de habilitação da Tomada de Preços Nº 1803.02/2019, cujo objeto é a Construção de 01 (uma) Praça e Pavimentação do Entorno no Distrito de Faveira no Município de Carnaubal, no âmbito do PT nº 1032084-03, junto ao Ministério do Turismo, da seguinte forma: Empresas Inabilitadas: A. I. C. Oliveira Construções EIRELI; Antonia de Maria Lopes de Moraes; MARFHYs Construções e Serviços de Edificações EIRELI; FJ2 Construções EIRELI; Raimundo Ivan Rodrigues - ME; Apolo Serviços EIRELI; AGF Projetos e Construções EIRELI - EPP; Aleb Construtora & Locadora de Automóveis LTDA e CONFHART Construtora Holanda LTDA. Empresas Habilitadas: Construtora Santa Terezinha EIRELI; Virgílio & Jacira Construções LTDA; Savires Construções EIRELI - ME; F. Alton Victor - ME; APLA Comércio, Serviços, Projetos e Construções EIRELI; J. E. Construções e Serviços EIRELI - ME; RAMILOS Construções EIRELI - ME; Construtora Morfeu LTDA; A. F. Vieira Construções; COMIASF Construtora de Ajudagem LTDA; JC de Aguiar Engenharia e Construções - EPP; J. A. R. Construções EIRELI e Planalto Timbó Construções e Serviços EIRELI. Fica a partir desta data aberto o prazo recursal previsto no Art. 109, inciso I, alínea "a", da Lei nº 8.666/93 e suas alterações, ficando desde já agendada a sessão para a abertura dos envelopes "Propostas de Preços", caso não haja recursos, para o dia 03 de Maio de 2019 às 14:00 horas.

Carnaubal-CE, 23 de abril de 2019.
JOÃO PAULO MIRANDA ALBUQUERQUE
Presidente da CPL

RESULTADO DE HABILITAÇÃO
TOMADA DE PREÇOS Nº 1302.01/2019

A Prefeitura Municipal de Carnaubal, através da Comissão de Licitação, comunica o resultado da fase de habilitação da Tomada de Preços Nº 1302.01/2019, cujo objeto é a construção de 09 (nove) Unidades Habitacionais para o Controle da Doença de Chagas no município de Carnaubal - CE, da seguinte forma: Empresas Inabilitadas: JC Empreendimentos EIRELI; Opus Construtora LTDA; Construtora Santa Terezinha EIRELI; H M V Construções e Locações EIRELI; S. M. Construções e Serviços EIRELI - ME; Alvorada Empreendimentos e Construções LTDA; CONDEST - Construtora Nordeste EIRELI; MARFHYs Construções e Serviços de Edificações EIRELI; J. V. A. Servicos e Construções EIRELI - EPP; CONFHART Construtora Holanda LTDA; SO Construções e Locações EIRELI; JC de Aguiar Engenharia E Construções - EPP; Brandão Construções e Serviços EIRELI - ME; Apla Comércio, Serviços, Projetos e Construções EIRELI - ME; ALEB Construtora & Locadora de Automóveis LTDA; Construmax Edificações EIRELI; Praciato Edificações e Empreendimentos EIRELI - ME; J. A. R. Vieira Construções EIRELI e Avila Construções e Serviços EIRELI. Empresas Habilitadas: Apolo Serviços EIRELI; CALQUIZE Transporte e Construção LTDA - ME; Virgílio & Jacira Construções LTDA; J. E. Construções e Serviços EIRELI - ME; Vital Construções e Serviços EIRELI; Construtora Morfeu LTDA; A & V Projetos e Construções LTDA; Planalto Timbó Construções e Serviços EIRELI e R. Construções e Serviços EIRELI. Fica a partir desta data aberto o prazo recursal previsto no Art. 109, inciso I, alínea "a", da Lei nº 8.666/93 e suas alterações, ficando desde já agendada a sessão para a abertura dos envelopes "Propostas de Preços", caso não haja recursos, para o dia 03 de Maio de 2019 às 09:00 horas.

Carnaubal-CE, 23 de abril de 2019.
JOÃO PAULO MIRANDA ALBUQUERQUE
Presidente da CPL

8

perante terceiros e repartições públicas federais, estaduais ou municipais; (o) Dirigir, coordenar e supervisionar as atividades da sociedade; (p) Coordenar os trabalhos de preparação das demonstrações financeiras e o relatório anual da administração da Sociedade, bem como a sua apresentação aos Acionistas; (q) Supervisionar os trabalhos de auditoria interna e assessoria legal; (r) Convocar a Assembleia Geral de Acionistas; (s) Admitir, promover, punir, estabelecer salários, dispensar e demitir empregados; (t) Receber relatórios contábeis, planejamentos e metas das empresas cuja a sociedade mantenha participação; (u) Abrir, movimentar e encerrar contas bancárias, podendo, para tanto, assinar e endossar cheques, recibos e quaisquer outros documentos, dar quitação de importância e valores devidos à Sociedade, respeitadas as limitações impostas por este Estatuto; (v) Emitir e endossar títulos de crédito; (w) Prestar avais em favor da companhia; (x) Representar a sociedade na contratação de empréstimos ou financiamentos de qualquer espécie e natureza, prazos e condições e ainda em operações que importem em alienação e/ou constrição de garantias sobre os bens imóveis da companhia; (y) Outorgar procurações em nome da Sociedade, devendo especificar os poderes conferidos; (z) representar a companhia na compra, venda ou alienação de imóveis e bens do ativo permanente da companhia, a constituição de ônus reais e a prestação de garantias a obrigações de terceiros. Artigo 17º. Ficará a critério dos Diretores da Sociedade a validade atos de qualquer Diretor, procurador ou funcionário que a envolverem em obrigações relativas a negócios ou operações estranhas aos objetivos sociais, tais como fianças, avais, endossos ou quaisquer outras garantias em favor de terceiros. Artigo 18º. As reuniões da Diretoria serão convocadas por qualquer dos Diretores, sempre que o interesse social assim exigir, sendo as deliberações tomadas por maioria de votos dos presentes. Conselho Fiscal – Artigo 19º. O Conselho Fiscal somente será instalado nos exercícios sociais em que for convocado mediante deliberação dos Acionistas, conforme previsto em lei. Artigo 20º. O Conselho Fiscal, quando instalado, será composto por no mínimo 3 (três) e no máximo 5 (cinco) membros e por igual número de suplentes, eleitos pela Assembleia Geral de Acionistas, sendo permitida a reeleição, com as atribuições e prazos de mandato previstos em lei. Parágrafo Único – A remuneração dos membros do Conselho Fiscal será estabelecida pela Assembleia Geral de Acionistas que os eleger. Exercício Social e Lucros – Artigo 21. O exercício social terá início em 1º de janeiro e término em 31 de dezembro de cada ano, ocasião em que o balanço e as demais demonstrações financeiras deverão ser preparados. Parágrafo Primeiro – Do lucro líquido apurado no exercício, será deduzida a parcela de 5% (cinco por cento) para a constituição da reserva legal, que não excederá a 20% (vinte por cento) do capital social. Parágrafo Segundo – Os Acionistas têm direito a um dividendo anual não cumulativo de pelo menos 25% (vinte e cinco por cento) do lucro líquido do exercício, nos termos do artigo 202 da Lei 6.404/76. Parágrafo Terceiro – O saldo remanescente, após atendidas as disposições legais, terá a destinação determinada pela Assembleia Geral de Acionistas, observada a legislação aplicável. Parágrafo Quarto – A Sociedade poderá, a qualquer tempo, levantar balancetes em cumprimento a requisitos legais ou para atender a interesses societários, inclusive para a distribuição de dividendos intermediários ou antecipados, que, caso distribuídos, poderão ser imputados ao dividendo mínimo obrigatório, acima referido. Parágrafo Quinto – Observadas as disposições legais pertinentes, a Sociedade poderá pagar a seus Acionistas, por deliberação da Assembleia Geral, juros sobre o capital próprio, os quais poderão ser imputados ao dividendo mínimo obrigatório. Liquidação – Artigo 22º. A Sociedade será liquidada nos casos previstos em lei, sendo a Assembleia Geral o órgão competente para determinar o modo de liquidação e indicar o liquidante. Artigo 23º. A Sociedade deverá observar os acordos de acionistas arquivados em sua sede, devendo a Diretoria abster-se de lançar transferências de ações e o Presidente da Assembleia Geral abster-se de computar votos contrários aos seus termos, de acordo com o artigo 118 da Lei 6.404/76, conforme alterada. Artigo 24º. Em tudo o que for omissão o presente Estatuto Social, serão aplicadas as disposições legais pertinentes. VI – LAVRATURA, LEITURA DA ATA E ASSINATURAS: – Nada mais havendo a tratar, encerrou-se a assembleia pelo tempo necessário à lavratura desta ata no livro próprio, a qual, após lida e aprovada, foi assinada por todos os presentes, a saber: Mesa: Acionista e Presidente da Mesa, Sr. Wladimir Moreira da Silva, e Acionista e Secretário da Mesa, Sr. Luiz Henrique Fiúza Vieira. Declaramos que a presente ata é cópia fiel e autenticada da que se encontra lavrada no livro próprio de atas de assembleias gerais desta companhia. Fortaleza/CE, 14 de Agosto 2018. ASSINATURAS: Wladimir Moreira da Silva – Acionista, Diretor e Presidente da Mesa; Luiz Henrique Fiúza Vieira – Acionista, Diretor e Secretário da Mesa.

*** **

Estado do Ceará - Prefeitura Municipal de Bela Cruz - Aviso - Pregão Eletrônico para Registro de Preços Nº. 003/2019-DIV. Pelo presente aviso e em cumprimento às Leis nº. 10.520/02 e 8.666/93 e suas alterações e os Decretos nº. 5.450/05 e 7.892/13, o Pregoeiro Oficial do Município de Bela Cruz comunica aos interessados que realizará o Pregão Eletrônico para Registro de Preços nº. 003/2019-DIV cujo objeto é o Registro de Preços para contratação de empresa para execução de serviços de manutenção preventiva e corretiva em veículos, de diversas marcas, com fornecimento de peças e acessórios originais ou genuínos, para suprir as necessidades dos veículos oficiais que compõem a frota da Prefeitura de Bela Cruz/CE, conforme especificações detalhadas no Termo de Referência (Anexo I do Edital). Número Identificador no Banco: 764027. Entrega das propostas: A partir desta data, no sítio www.licitacoes-e.com.br. Abertura das propostas: 08/05/2019 às 09h (Horário de Brasília) no sítio www.licitacoes-e.com.br. Informações gerais: O Edital poderá ser obtido através do sítio referido acima ou junto ao Pregoeiro na Comissão de Licitação na Rua 07 de Setembro, nº 34, Centro, Paço Municipal, CEP.: 62.570-000. Os interessados ficam desde já notificados da necessidade de acesso ao sítio www.licitacoes-e.com.br para verificação de informações e alterações supervenientes. **Francisco Edinaldo Almeida - Pregoeiro Oficial do Município de Bela Cruz, Ceará.**

*** **

Estado do Ceará – Prefeitura Municipal de São Luís do Curu - Aviso de Licitação – Pregão Eletrônico Nº 19.04.24.01-PE. O Pregoeiro da Prefeitura Municipal de São Luís do Curu – Ceará, torna público, para conhecimento dos interessados, que no próximo dia 08 de Maio de 2019, às 09:00h, estará realizando licitação, na modalidade Pregão Eletrônico, critério de julgamento Menor Preço por Lote, cujo objeto é a locação de veículos para atendimento aos serviços das Diversas Secretarias do Município de São Luís do Curu/CE, data e hora do início de recebimento das propostas: 26.04.2019, às 8:00 horas; Data final e hora do recebimento das propostas: 08.05.2019, às 08:00 horas; Análise de propostas: 08.05.2019, às 09:00 horas; Data sessão: 08.05.2019, às 09:00 horas, Referido EDITAL poderá ser adquirido pelos portais: <http://www.tce.ce.gov.br/licitacoes/index.php/licitacao>; www.bbmnet.com.br. **São Luís do Curu, 24 de abril de 2019. José Antônio Pereira Monteiro, Pregoeiro do Município.**

*** **

Estado do Ceará - Prefeitura Municipal de São Luís do Curu - Aviso de Reabertura de Licitação - Concorrência Pública Nº 18.10.02/CP. A Comissão de Licitação, torna público a Reabertura da licitação, na modalidade de Concorrência Pública Nº 18.10.02/CP, do tipo Menor Preço, com o objetivo Contratação de empresa especializada para prestação de serviços com varrição, capina, poda, coleta manual e transporte de resíduos sólidos coletados na sede do Município, Localidade e Distritos de São Luís do Curu. As empresa já constantes do processo inicial deverão apresentar nova documentação de Habilitação e Proposta de Preço em conformidade com o Edital e seu orçamento básico. A reabertura acontecerá no dia 28 de maio de 2019 às 09:00h na sede da Comissão de Licitação na Rua Rochael Moreira, 98, Centro, São Luís do Curu-Ce. **São Luís do Curu - Ce em 23 de abril de 2019. Otacflino Pinho Junior - Presidente**

*** **

Estado do Ceará – Prefeitura Municipal de Barbalha - Aviso de Licitação – TP nº 2019.04.23.1. O Presidente da Comissão Permanente de Licitação da Prefeitura Municipal de Barbalha/CE, no uso de suas atribuições legais, torna público para conhecimento dos interessados que estará realizando na sede da Prefeitura, Certame Licitatório na modalidade Tomada de Preços tombada sob o nº 2019.04.23.1, cujo objeto é a contratação de serviços de engenharia para execução das obras de reforma do Parque de Eventos Governador Tasso Ribeiro Jereissati (Parque da Cidade), pertencente ao Município de Barbalha/CE, por intermédio de sua Secretaria de Infraestrutura e Obras, com a utilização de recursos oriundos do Ministério do Turismo, conforme especificações apresentadas junto ao Edital Convocatório e seus anexos, com recebimento dos envelopes de Habilitação e Propostas de Preços marcado para o dia 10 de maio de 2019, às 09:00 (nove) horas. Maiores informações e entrega de Editais na sede da Prefeitura Municipal, sito no(a) Av. Domingos S. Miranda, nº 715 - Lot. J. dos Ipês – Alto da Alegria, Barbalha/CE, no horário de 09:00 às 15:00 horas ou pelo telefone (88) 3532-2459. **Barbalha/CE, 23 de abril de 2019. Raimundo Emanuel Bastos de Caldas Neves – Presidente da Comissão Permanente de Licitação.**

*** **

Estado do Ceará - Prefeitura Municipal de Aquiraz - Secretaria de Educação - Resultado de Habilitação - Tomada de Preços Nº 2019.03.12.001. Com objeto: contratação de empresa para ampliação e reforma de diversas Unidades Escolares. Torna público o resultado da Tomada de Preços acima citada. Empresas Habilitadas: J4 Construções e Serviços EIRELI –ME; Novex Construções LTDA –ME; Abrav Construções Serviços e Eventos e Locações EIRELI- EPP; TSR Construções LTDA; Green X Sustentabilidade e Instalações Elétricas LTDA ME; Newfort Construtora e prestadora De Serviços LTDA ME, Concórdia Construções LTDA; Dinâmica Empreendimentos. Empresas Inabilitadas: MV&R Locação e Construção EIRELI, não atendeu ao item 4.2.5; MTM Construções LTDA ME, não atendeu ao item 4.2.5; WERCON Manutenção e Construções LTDA ME, não atendeu aos itens 4.2.5, e 4.2.6; Nascente Construções LTDA –EPP, não atendeu aos itens 4.2.1, e 4.2.5; Dinami Construções e Incorporação LTDA, não atendeu aos itens 4.3.1, 4.2.5 e 4.2.6; Nocal Estrutura e Construções LTDA-EPP, não atendeu ao item 4.3.1. Ata de análise disponível no site tce.ce.gov.br/municipios. Se não houver interposição de recurso, fica marcada a abertura de propostas para o dia 07/05/2019 às 14:00 hs. Fica aberto o prazo recursal do art 109, I “a”, da Lei Nº 8.666/93. **Aquiraz, CE, 23.04.2019. Presidente.**



