



# A.I.L. CONSTRUTORA LTDA - ME

CNPJ: 15.621.138/0001-85 RUA AUGUSTO DIAS DE OLIVEIRA, 815 - NOVO JUAZEIRO - JUAZEIRO DO NORTE - CE CEP: 63.031.760 - TEL. (88) 21416322  
 Whatsapp 99957-8210. E-mail: a.i.l.construtoraltda@hotmail.com

## PLANILHA ORÇAMENTÁRIA

ITEM	CÓDIGO	DESCRIÇÃO	FONTE	UNID	QUANTIDADE	PREÇO UNITÁRIO R\$		COM BDI	COM BDI	PREÇO TOTAL R\$
						SEM BDI	BDI			
OBRA: PAVIMENTAÇÃO EM PEDRA TOSCA NAS LOCALIDADES DE MATA DOS DUDAS (ZONA URBANA) E SÍTIO BULANDEIRA (ZONA RURAL) LOCAL: BARBALHA/CE CLIENTE: PREFEITURA MUNICIPAL DE BARBALHA/CE										
			DATA: 03/03/2020		BDI: 27,03%					
			FONTE: SEINFRA		VERSÃO: 026.1 COM DESONERAÇÃO		HORA: 85,20%		DATA REF.: 12/2018	
			SEINFRA		2019/10 COM DESONERAÇÃO		85,20%		48,69%	
			SINAPI		COMPOSIÇÕES PRÓPRIAS				11/2019	
1		PLACA DE OBRA								1.176,36
1.1	C1937	PLACAS PADRÃO DE OBRA	SEINFRA	M2	6,00	154,34	41,72	196,06		1.176,36
2		RUA P-17 - MALVINAS								85.073,04
2.1		SERVIÇOS PRELIMINARES								1.041,88
2.1.1	73822/002	LIMPEZA MECANIZADA DE TERRENO COM REMOÇÃO DE CAMADA VEGETAL, UTILIZANDO MOTONIVELADORA	SINAPI	M2	1.708,00	0,48	0,13	0,61		1.041,88
2.2		PAVIMENTAÇÃO DO SISTEMA VIÁRIO								84.031,16
2.2.1	C2896	PAVIMENTAÇÃO EM PEDRA TOSCA S/ REJUNTAMENTO (AGREGADO ADQUIRIDO)	SEINFRA	M2	1.494,00	31,90	6,60	40,40		59.145,00
2.2.2	C2895	PAVIMENTAÇÃO EM PEDRA TOSCA C/ REJUNTAMENTO (AGREGADO ADQUIRIDO)	SEINFRA	M2	244,00	47,15	12,74	59,89		14.613,16
2.2.3	C3097	MEIO FIO DE PEDRA GRANÍTICA	SEINFRA	M	488,00	16,57	4,48	21,05		10.272,40
3		RUA SECUNDÁRIA DA VILA SÍTIO SANTANA								163.670,20
3.1		SERVIÇOS PRELIMINARES								2.008,90
3.1.1	73822/002	LIMPEZA MECANIZADA DE TERRENO COM REMOÇÃO DE CAMADA VEGETAL, UTILIZANDO MOTONIVELADORA	SINAPI	M2	3.290,00	0,48	0,13	0,61		2.008,90
3.2		PAVIMENTAÇÃO DO SISTEMA VIÁRIO								161.863,30
3.2.1	C2896	PAVIMENTAÇÃO EM PEDRA TOSCA S/ REJUNTAMENTO (AGREGADO ADQUIRIDO)	SEINFRA	M2	2.820,00	31,80	6,60	40,40		113.528,00
3.2.2	C2895	PAVIMENTAÇÃO EM PEDRA TOSCA C/ REJUNTAMENTO (AGREGADO ADQUIRIDO)	SEINFRA	M2	470,00	47,15	12,74	59,89		26.148,30
3.2.3	C3097	MEIO FIO DE PEDRA GRANÍTICA	SEINFRA	M	940,00	16,57	4,48	21,05		19.797,00
4		RUA PRINCIPAL DA VILA SÍTIO SANTANA								148.318,40
4.1		SERVIÇOS PRELIMINARES								1.708,00
4.1.1	73822/002	LIMPEZA MECANIZADA DE TERRENO COM REMOÇÃO DE CAMADA VEGETAL, UTILIZANDO MOTONIVELADORA	SINAPI	M2	2.800,00	0,48	0,13	0,61		1.708,00
4.2		PAVIMENTAÇÃO DO SISTEMA VIÁRIO								147.610,40
4.2.1	C2896	PAVIMENTAÇÃO EM PEDRA TOSCA S/ REJUNTAMENTO (AGREGADO ADQUIRIDO)	SEINFRA	M2	2.240,00	31,80	6,60	40,40		90.466,00



A.I.L. Construtora Ltda  
 CNPJ: 15.621.138/0001-85

Francisco Pereira de Sousa  
 Engº Civil CREA RN 2637-D

A.I.L. CONSTRUTORA LTDA-ME  
 CNPJ: 15.621.138/0001-85

Fco. Pinto de Macedo Junior  
 SÓCIO ADMINISTRADOR

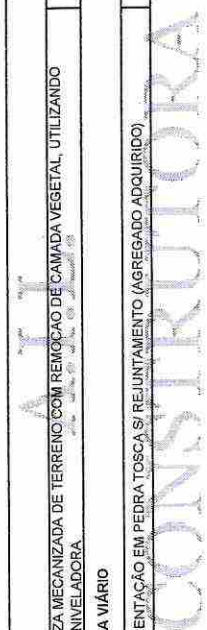



# A.I.L. CONSTRUTORA LTDA - ME

CNPJ: 15.621.138/0001-85 RUA AUGUSTO DIAS DE OLIVEIRA, 815 - NOVO JUAZEIRO - JUAZEIRO DO NORTE - CE CEP: 63.031.760 - TEL. (88) 21416322  
Whatsapp 99957-8210. E-mail: a.i.l.construtoraltda@hotmail.com

4.2.2	C2895	PAVIMENTAÇÃO EM PEDRA TOSCA C/ REJUNTAMENTO (AGREGADO ADQUIRIDO)	SEINFRA	M2	580,00	47,15	12,74	59,89	33.538,40
4.2.3	C3097	MEIO FIO DE PEDRA GRANÍTICA	SEINFRA	M	1.120,00	16,57	4,48	21,05	23.576,00
5	VIA DE ACESSO AO SÍTIO BULANDEIRA								
5.1	SERVIÇOS PRELIMINARES								
5.1.1	73822/002	LIMPEZA MECANIZADA DE TERRENO COM REMOÇÃO DE CAMADA VEGETAL, UTILIZANDO MOTONIVELADORA	SINAPI	M2	1.836,00	0,48	0,13	0,61	999,18
5.2	PAVIMENTAÇÃO DO SISTEMA VIÁRIO								
5.2.1	C2895	PAVIMENTAÇÃO EM PEDRA TOSCA S/ REJUNTAMENTO (AGREGADO ADQUIRIDO)	SEINFRA	M2	1.385,00	31,80	8,60	40,40	55.146,00
5.2.2	C2895	PAVIMENTAÇÃO EM PEDRA TOSCA C/ REJUNTAMENTO (AGREGADO ADQUIRIDO)	SEINFRA	M2	273,00	47,15	12,74	59,89	16.349,97
5.2.3	C3097	MEIO FIO DE PEDRA GRANÍTICA	SEINFRA	M	546,00	16,57	4,48	21,05	11.493,30
6	RUA T6 - SANTO ANTÔNIO								
6.1	SERVIÇOS PRELIMINARES								
6.1.1	73822/002	LIMPEZA MECANIZADA DE TERRENO COM REMOÇÃO DE CAMADA VEGETAL, UTILIZANDO MOTONIVELADORA	SINAPI	M2	1.260,00	0,48	0,13	0,61	768,60
6.2	PAVIMENTAÇÃO DO SISTEMA VIÁRIO								
6.2.1	C2895	PAVIMENTAÇÃO EM PEDRA TOSCA S/ REJUNTAMENTO (AGREGADO ADQUIRIDO)	SEINFRA	M2	1.080,00	31,80	8,60	40,40	43.632,00
6.2.2	C2895	PAVIMENTAÇÃO EM PEDRA TOSCA C/ REJUNTAMENTO (AGREGADO ADQUIRIDO)	SEINFRA	M2	180,00	47,15	12,74	59,89	18.780,20
6.2.3	C3097	MEIO FIO DE PEDRA GRANÍTICA	SEINFRA	M	360,00	16,57	4,48	21,05	7.678,00
7	RUA T7 - SANTO ANTÔNIO								
7.1	SERVIÇOS PRELIMINARES								
7.1.1	73822/002	LIMPEZA MECANIZADA DE TERRENO COM REMOÇÃO DE CAMADA VEGETAL, UTILIZANDO MOTONIVELADORA	SINAPI	M2	840,00	0,48	0,13	0,61	512,40
7.2	PAVIMENTAÇÃO DO SISTEMA VIÁRIO								
7.2.1	C2895	PAVIMENTAÇÃO EM PEDRA TOSCA S/ REJUNTAMENTO (AGREGADO ADQUIRIDO)	SEINFRA	M2	720,00	31,80	8,60	40,40	29.098,00
7.2.2	C2895	PAVIMENTAÇÃO EM PEDRA TOSCA C/ REJUNTAMENTO (AGREGADO ADQUIRIDO)	SEINFRA	M2	120,00	47,15	12,74	59,89	7.183,80
7.2.3	C3097	MEIO FIO DE PEDRA GRANÍTICA	SEINFRA	M	240,00	16,57	4,48	21,05	5.052,00
8	RUA PERPENDICULAR A T6 E T7- SANTO ANTÔNIO								
8.1	SERVIÇOS PRELIMINARES								
8.1.1	73822/002	LIMPEZA MECANIZADA DE TERRENO COM REMOÇÃO DE CAMADA VEGETAL, UTILIZANDO MOTONIVELADORA	SINAPI	M2	1.120,00	0,48	0,13	0,61	693,20
8.2	PAVIMENTAÇÃO DO SISTEMA VIÁRIO								
									55.102,40



A.I.L. Construtora Ltda  
CNPJ: 15.621.138/0001-85  
Francisco Pereira de Sousa  
Engº Civil CREA RN 2637-D

A.I.L. CONSTRUTORA LTDA-ME  
CNPJ: 15.621.138/0001-85  
Fco. Pinto de Macedo Junior  
SÓCIO ADMINISTRADOR

A.I.L. CONSTRUTORA



**A.I.L. CONSTRUTORA LTDA - ME**  
 CNPJ: 15.621.138/0001-85 RUA AUGUSTO DIAS DE OLIVEIRA, 815 - NOVO  
 JUAZEIRO - JUAZEIRO DO NORTE - CE CEP: 63.031.760 - TEL: (88) 21416322  
 Whatsapp 99957-8210. E-mail: a.i.l.construtoraltda@hotmail.com

8.2.1	C2896	PAVIMENTAÇÃO EM PEDRA TOSCA S/ REJUNTAMENTO (AGREGADO ADQUIRIDO)	SEINFRA	M2	960,00	31,80	8,60	40,40	30.784,00
8.2.2	C2895	PAVIMENTAÇÃO EM PEDRA TOSCA C/ REJUNTAMENTO (AGREGADO ADQUIRIDO)	SEINFRA	M2	160,00	47,15	12,74	59,99	9.882,40
8.2.3	C3097	MEIO FIO DE PEDRA GRANÍTICA	SEINFRA	M	320,00	16,57	4,48	21,05	6.736,00
9	RUA SÃO JOSÉ - MATA DOS DUDAS								
9.1	SERVIÇOS PRELIMINARES								
9.1.1	73822/002	LIMPEZA MECANIZADA DE TERRENO COM REMOÇÃO DE CAMADA VEGETAL, UTILIZANDO MOTONIVELADORA	SINAPI	M2	2.833,95	0,48	0,13	0,61	1.726,53
9.2	PAVIMENTAÇÃO DO SISTEMA VIÁRIO								
9.2.1	C2896	PAVIMENTAÇÃO EM PEDRA TOSCA S/ REJUNTAMENTO (AGREGADO ADQUIRIDO)	SEINFRA	M2	2.560,29	31,60	8,60	40,40	103.031,72
9.2.2	C2895	PAVIMENTAÇÃO EM PEDRA TOSCA C/ REJUNTAMENTO (AGREGADO ADQUIRIDO)	SEINFRA	M2	283,37	47,15	12,74	59,99	16.971,03
9.2.3	C3097	MEIO FIO DE PEDRA GRANÍTICA	SEINFRA	M	1.133,46	16,57	4,48	21,05	23.859,33
10	RUA PROJETADA G (LICEU) - BULANDEIRA								
10.1	SERVIÇOS PRELIMINARES								
10.1.1	73822/002	LIMPEZA MECANIZADA DE TERRENO COM REMOÇÃO DE CAMADA VEGETAL, UTILIZANDO MOTONIVELADORA	SINAPI	M2	1.449,84	0,48	0,13	0,61	864,40
10.2	PAVIMENTAÇÃO DO SISTEMA VIÁRIO								
10.2.1	C2896	PAVIMENTAÇÃO EM PEDRA TOSCA S/ REJUNTAMENTO (AGREGADO ADQUIRIDO)	SEINFRA	M2	1.242,72	31,60	8,60	40,40	50.205,89
10.2.2	C2895	PAVIMENTAÇÃO EM PEDRA TOSCA C/ REJUNTAMENTO (AGREGADO ADQUIRIDO)	SEINFRA	M2	207,12	47,15	12,74	59,99	12.404,42
10.2.3	C3097	MEIO FIO DE PEDRA GRANÍTICA	SEINFRA	M	414,24	16,57	4,48	21,05	8.719,75
11	RUA PERPENDICULAR AO LICEU - BULANDEIRA								
11.1	SERVIÇOS PRELIMINARES								
11.1.1	73822/002	LIMPEZA MECANIZADA DE TERRENO COM REMOÇÃO DE CAMADA VEGETAL, UTILIZANDO MOTONIVELADORA	SINAPI	M2	511,00	0,48	0,13	0,61	311,71
11.2	PAVIMENTAÇÃO DO SISTEMA VIÁRIO								
11.2.1	C2896	PAVIMENTAÇÃO EM PEDRA TOSCA S/ REJUNTAMENTO (AGREGADO ADQUIRIDO)	SEINFRA	M2	438,00	31,60	8,60	40,40	17.695,20
11.2.2	C2895	PAVIMENTAÇÃO EM PEDRA TOSCA C/ REJUNTAMENTO (AGREGADO ADQUIRIDO)	SEINFRA	M2	73,00	47,15	12,74	59,99	4.371,97
11.2.3	C3097	MEIO FIO DE PEDRA GRANÍTICA	SEINFRA	M	146,00	16,57	4,48	21,05	3.073,30
12	RUA PROJETADA C - BULANDEIRA								
12.1	SERVIÇOS PRELIMINARES								
12.1.1	73822/002	LIMPEZA MECANIZADA DE TERRENO COM REMOÇÃO DE CAMADA VEGETAL, UTILIZANDO MOTONIVELADORA	SINAPI	M2	1.461,04	0,48	0,13	0,61	891,23

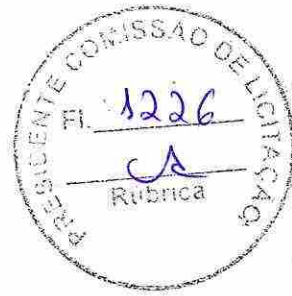

A.I.L. Construtora Ltda  
 CNPJ: 15.621.138/0001-85  
 Francisco Pereira de Sousa  
 Engº Civil CREA RN 2637-D

**CONSTRUTORA**

A.I.L. CONSTRUTORA LTDA-ME  
 CNPJ: 15.621.138/0001-85  
 Fco. Pinto de Macedo Junior  
 SÓCIO ADMINISTRADOR



# A.I.L. CONSTRUTORA LTDA - ME

CNPJ: 15.621.138/0001-85 RUA AUGUSTO DIAS DE OLIVEIRA, 815 - NOVO JUAZEIRO - JUAZEIRO DO NORTE - CE CEP: 63.031.760 - TEL.: (88) 21416322  
Whatsapp 99957-8210. E-mail: a.i.l.construtoraltlda@hotmail.com

12.2	PAVIMENTAÇÃO DO SISTEMA VIÁRIO						71.861,08		
12.2.1	C2886	PAVIMENTAÇÃO EM PEDRA TOSCA S/ REJUNTAMENTO (AGREGADO ADQUIRIDO)	SEINFRA	M2	1.252,32	31,80	8,60	40,40	50.992,73
12.2.2	C2885	PAVIMENTAÇÃO EM PEDRA TOSCA C/ REJUNTAMENTO (AGREGADO ADQUIRIDO)	SEINFRA	M2	208,72	47,15	12,74	59,89	12.500,24
12.2.3	C3087	MEIO FIO DE PEDRA GRANÍTICA	SEINFRA	M	417,44	16,57	4,46	21,03	8.787,11
VALOR ORÇAMENTO:									755.545,00
VALOR BDI TOTAL:									204.294,61
VALOR TOTAL:									959.839,61

Novecentos e Cinquenta e Nove Mil Oitocentos e Trinta e Nove reais e Sessenta e Um centavos

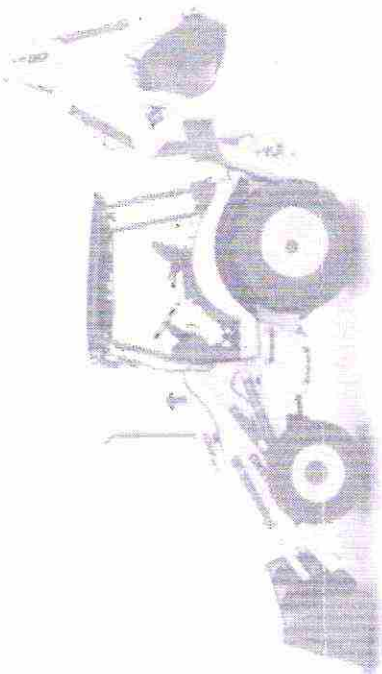

# A.I.L. CONSTRUTORA



A.I.L. Construtora Ltda  
CNPJ: 15.621.138/0001-85  
Francisco Pereira de Sousa  
Engº Civil CREA RN 2637-D

A.I.L. CONSTRUTORA LTDA-ME  
CNPJ: 15.621.138/0001-85  
Eco. Pinto de Macedo Junior  
SÓCIO ADMINISTRADOR



# A.I.L. CONSTRUTORA LTDA - ME

CNPJ: 15.621.138/0001-85 RUA AUGUSTO DIAS DE OLIVEIRA, 815 - NOVO JUAZEIRO - JUAZEIRO DO NORTE - CE CEP: 63.031.760 - TEL. (88) 21416322  
Whatsapp 99957-8210. E-mail: a.i.l.construtoraltda@hotmail.com



RESUMO DO ORÇAMENTO					
OBRA:		PAVIMENTAÇÃO EM PEDRA TOSCA NAS LOCALIDADES DE MATA DOS DUDAS (ZONA URBANA) E SÍTIO BULANDEIRA (ZONA RURAL)	DATA : 03/03/2020	BDI : 27,03%	
LOCAL:		BARBALHA/CE	FONTE	VERSÃO	REF.
CLIENTE:		PREFEITURA MUNICIPAL DE BARBALHA/CE	SEINFRA	026.1 COM DESONERAÇÃO	85,20% 12/2018
			SINAPI	2019/10 COM DESONERAÇÃO	85,20% 11/2019
			COMPOSIÇÕES PRÓPRIAS		

1	PLACA DE OBRA				1.176,36	0,12
2	RUA P17 - MALVINAS				85.073,04	8,86
2.1	SERVIÇOS PRELIMINARES				1.041,88	0,11
2.2	PAVIMENTAÇÃO DO SISTEMA VIÁRIO				84.031,16	8,75
3	RUA SECUNDÁRIA DA VILA SÍTIO SANTANA				163.870,20	17,07
3.1	SERVIÇOS PRELIMINARES				2.006,90	0,21
3.2	PAVIMENTAÇÃO DO SISTEMA VIÁRIO				161.863,30	16,86
4	RUA PRINCIPAL DA VILA SÍTIO SANTANA				149.318,40	15,56
4.1	SERVIÇOS PRELIMINARES				1.708,00	0,18
4.2	PAVIMENTAÇÃO DO SISTEMA VIÁRIO				147.610,40	15,38
5	VIA DE ACESSO AO SÍTIO BULANDEIRA				83.988,45	8,75
5.1	SERVIÇOS PRELIMINARES				999,18	0,10
5.2	PAVIMENTAÇÃO DO SISTEMA VIÁRIO				82.989,27	8,65
6	RUA T6 - SANTO ANTÔNIO				62.758,80	6,54
6.1	SERVIÇOS PRELIMINARES				768,60	0,08
6.2	PAVIMENTAÇÃO DO SISTEMA VIÁRIO				61.990,20	6,46
7	RUA T7 - SANTO ANTÔNIO				41.839,20	4,36
7.1	SERVIÇOS PRELIMINARES				512,40	0,05
7.2	PAVIMENTAÇÃO DO SISTEMA VIÁRIO				41.326,80	4,31
8	RUA PERPENDICULAR A T6 E T7 - SANTO ANTÔNIO				55.785,60	5,81
8.1	SERVIÇOS PRELIMINARES				683,20	0,07
8.2	PAVIMENTAÇÃO DO SISTEMA VIÁRIO				55.102,40	5,74
9	RUA SÃO JOSÉ - MATA DOS DUDAS				145.590,61	15,17
9.1	SERVIÇOS PRELIMINARES				1.728,53	0,18
9.2	PAVIMENTAÇÃO DO SISTEMA VIÁRIO				143.862,08	14,99
10	RUA PROJETADA G (LICEU) - BULANDEIRA				72.214,46	7,52
10.1	SERVIÇOS PRELIMINARES				884,40	0,09
10.2	PAVIMENTAÇÃO DO SISTEMA VIÁRIO				71.330,06	7,43
11	RUA PERPENDICULAR AO LICEU - BULANDEIRA				25.452,18	2,65
11.1	SERVIÇOS PRELIMINARES				311,71	0,03
11.2	PAVIMENTAÇÃO DO SISTEMA VIÁRIO				25.140,47	2,62
12	RUA PROJETADA C - BULANDEIRA				72.772,31	7,58

A.I.L CONSTRUTORA LTDA-ME  
CNPJ: 15.621.138/0001-85

Fco. Pinto de Macedo Junior  
SÓCIO ADMINISTRADOR

A.I.L Construtora Ltda  
CNPJ: 15.621.138/0001-85

Francisco Pereira de Sousa  
Engº Civil CREA RN 2637-D



# A.I.L. CONSTRUTORA LTDA – ME

CNPJ: 15.621.138/0001-85 RUA AUGUSTO DIAS DE OLIVEIRA, 815 – NOVO JUAZEIRO – JUAZEIRO DO NORTE – CE CEP: 63.031.760 - TEL. (88) 21416322  
Whatsapp 99957-8210. E-mail: a.i.l.construtoraltda@hotmail.com



- 12.1 SERVIÇOS PRELIMINARES
- 12.2 PAVIMENTAÇÃO DO SISTEMA VIÁRIO

71.881,08 7,49

VALOR ORÇAMENTO: 755.545,00 100,00

VALOR BDI TOTAL: 204.294,61

VALOR TOTAL: 959.839,61

**Novencentos e Cinquenta e Nove Mil Oitocentos e Trinta e Nove reais e Sessenta e Um centavos**



# A.I.L. CONSTRUTORA

A.I.L CONSTRUTORA LTDA-ME  
CNPJ: 15.621.138/0001-85

Fco. Pinto de Macedo Junior  
SÓCIO ADMINISTRADOR

A.I.L Construtora Ltda  
CNPJ: 15.621.138/0001-85

Francisco Pereira de Sousa  
Engº Civil CREA RN 2637-D



# A.I.L. CONSTRUTORA LTDA - ME

CNPJ: 15.621.138/0001-85 RUA AUGUSTO DIAS DE OLIVEIRA, 815 - NOVO JUAZEIRO - JUAZEIRO DO NORTE - CE CEP: 63.031.760 - TEL. (88) 21416322  
Whatsapp 99957-8210. E-mail: a.i.l.construtora@hotmai.com

## CRONOGRAMA FÍSICO-FINANCEIRO

ITEM	DESCRIÇÃO	VALOR (R\$)	CRONOGRAMA FÍSICO-FINANCEIRO														
			MÊS 1	MÊS 2	MÊS 3	MÊS 4	MÊS 5	MÊS 6	Total parcela								
	OBRA: PAVIMENTAÇÃO EM PEDRA TOSCA NAS LOCALIDADES DE MATA DOS DUDAS (ZONA URBANA) E SÍTIO BULANDEIRA (ZONA RURAL)		100,00														
	LOCAL: BARBALHA/CE		1.176,38														
	CLIENTE: PREFEITURA MUNICIPAL DE BARBALHA/CE																
1	PLACA DE OBRA	1.176,36	100,00														1.176,36
2	RUA P17 - MALVINAS	85.073,04		100,00													85.073,04
3	RUA SECUNDÁRIA DA VILA SÍTIO SANTANA	163.870,20		85.073,04													163.870,20
4	RUA PRINCIPAL DA VILA SÍTIO SANTANA	149.318,40															149.318,40
5	VIA DE ACESSO AO SÍTIO BULANDEIRA	83.988,45															83.988,45
6	RUA T6 - SANTO ANTÔNIO	62.758,80															62.758,80
7	RUA T7 - SANTO ANTÔNIO	41.839,20															41.839,20
8	RUA PERPENDICULAR A T6 E T7- SANTO ANTÔNIO	55.785,60															55.785,60
9	RUA SÃO JOSÉ - MATA DOS DUDAS	145.590,61															145.590,61
10	RUA PROJETADE G (LICEU) - BULANDEIRA	72.214,46															72.214,46
11	RUA PERPENDICULAR AO LICEU - BULANDEIRA	25.452,18															25.452,18
12	RUA PROJETADE C - BULANDEIRA	72.772,31															72.772,31
		959.839,61	73.948,67	126.912,24	219.655,80	294.909,01	155.202,91	88.210,98	959.839,61								
			73.948,67	200.860,91	420.516,71	715.425,72	871.628,63										

JA

A.I.L. CONSTRUTORA LTDA-ME  
CNPJ: 15.621.138/0001-85

Fco: Pinto de Macedo Junior  
SÓCIO ADMINISTRADOR

A.I.L. Construtora Ltda  
CNPJ: 15.621.138/0001-85

Francisco Pereira de Sousa  
Engº Civil CREA RN 2637-D





# A.I.L. CONSTRUTORA LTDA - ME

CNPJ: 15.621.138/0001-85 RUA AUGUSTO DIAS DE OLIVEIRA, 815 - NOVO JUAZEIRO - JUAZEIRO DO NORTE - CE CEP: 63.031.760 - TEL. (88) 21416322  
Whatsapp 99957-8210. E-mail: a.i.l.construtoraltda@hotmail.com



COMPOSIÇÃO DO BDI				
OBRA:	PAVIMENTAÇÃO EM PEDRA TOSCA NAS LOCALIDADES DE MATA DOS DUDAS (ZONA URBANA) E SÍTIO BULANDEIRA (ZONA RURAL)	DATA : 03/03/2020	BDI : 27,03%	
LOCAL:	BARBALHA/CE	SEINFRA	026.1 COM DESONERAÇÃO	85,20%
CLIENTE:	PRÉFECTURA MUNICIPAL DE BARBALHA/CE	SINAPI	2019/10 COM DESONERAÇÃO	85,20%
			COMPOSIÇÕES PRÓPRIAS	-
				REF. 12/2018
				REF. 11/2019

COD	DESCRIÇÃO	%
	<b>Benefício</b>	
S + G	Garantia/seguros	0,3200
L	Lucro	6,6400
	<b>TOTAL</b>	<b>6,9600</b>

Despesas Indiretas		
AC	Administração central	3,8000
DF	Despesas financeiras	1,0200
R	Riscos	0,5000
	<b>TOTAL</b>	<b>5,3200</b>

I Impostos		
	PIS	0,6500
	COFINS	3,0000
	ISS	2,0000
	CPRB (4,50% APENAS QUANDO TIVER DESONERAÇÃO INSS)	4,5000
	BDI ADOTADO	1,1300
	<b>TOTAL</b>	<b>11,2800</b>

BDI = 27,03%

$$(1+AC+S+R+G)*(1+DF)*(1+L)/(1-I)-1$$

A.I.L.  
CONSTRUTORA

A.I.L. CONSTRUTORA LTDA-ME  
CNPJ: 15.621.138/0001-85

Fco. Pinto de Macedo Junior  
SÓCIO ADMINISTRADOR

A.I.L. Construtora Ltda  
CNPJ: 15.621.138/0001-85

Francisco Pereira de Sousa  
Engº Civil CREA RN 2637-D





# A.I.L. CONSTRUTORA LTDA - ME

CNPJ: 15.621.138/0001-85 RUA AUGUSTO DIAS DE OLIVEIRA, 815 - NOVO JUAZEIRO - JUAZEIRO DO NORTE - CE CEP: 63.031.760 - TEL. (88) 21416322  
 Whatsapp 99957-8210. E-mail: a.i.l.construtoraltda@hotmail.com



TABELA DE ENCARGOS SOCIAIS				
OBRA:	PAVIMENTAÇÃO EM PEDRA TOSCA NAS LOCALIDADES DE MATA DOS DUDAS (ZONA URBANA) E SÍTIO BULANDEIRA (ZONA RURAL)	DATA:	03/03/2020	BDI: 27,03%
LOCAL:	BARBALHA/CE	FONTE	VERSÃO	HORA MES REF.
CLIENTE:	PREFEITURA MUNICIPAL DE BARBALHA/CE	SEINFRA	026.1 COM DESONERAÇÃO	85,20% - 12/2018
		SINAPI	2019/10 COM DESONERAÇÃO	85,20% 48,69% 11/2019
			COMPOSIÇÕES PRÓPRIAS	- -

COD	DESCRIÇÃO	HORA %	MES %
<b>A</b>	<b>GRUPO A</b>		
A1	INSS	0,0000	0,0000
A2	SESI	1,5000	1,5000
A3	SENAI	1,0000	1,0000
A4	INCRA	0,2000	0,2000
A5	SEBRAE	0,6000	0,6000
A6	Salário Educação	2,5000	2,5000
A7	Seguro Contra Acidentes de Trabalho	3,0000	3,0000
A8	FGTS	8,0000	8,0000
	<b>TOTAL</b>	<b>16,8000</b>	<b>16,8000</b>

<b>B</b>	<b>GRUPO B</b>		
B1	Descanso Semanal Remunerado	17,8500	0,0000
B2	Feriados	3,7100	0,0000
B3	Auxílio - Enfermidade	0,9200	0,7100
B4	13º Salário	10,8300	8,3300
B5	Licença PaternidadeE	0,0700	0,0600
B6	Faltas Justificadas	0,7200	0,5600
B7	Dias de Chuvas	1,5500	0,0000
B8	Auxílio Acidente de Trabalho	0,1100	0,0900
B9	Férias Gozadas	9,1800	7,0700
B10	Salário Maternidade	0,0300	0,0200
	<b>TOTAL</b>	<b>44,9700</b>	<b>16,8400</b>

<b>C</b>	<b>GRUPO C</b>		
C1	Aviso Prévio Indenizado	5,6000	4,3100
C2	Aviso Prévio Trabalhado	0,1300	0,1000
C3	Férias Indenizadas	4,4000	3,3900
C4	Depósito Rescisão Sem Justa Causa	4,8100	3,7000
C5	Indenização Adicional	0,4700	0,3600
	<b>TOTAL</b>	<b>15,4100</b>	<b>11,8600</b>

<b>D</b>	<b>GRUPO D</b>		
D1	Reincidência de Grupo A sobre Grupo B	7,5500	2,8300
D2	Reincidência de Grupo A sobre Aviso Prévio Trabalhado e Reincidência do FGTS sobre Aviso Prévio Indenizado	0,4700	0,3600
	<b>TOTAL</b>	<b>8,0200</b>	<b>3,1900</b>

Horista = 85,20%  
 Mensalista = 48,69%

**A + B + C + D**

A.I.L. CONSTRUTORA LTDA-ME  
 CNPJ: 15.621.138/0001-85

Fco. Pinto de Macedo Junior  
 SÓCIO ADMINISTRADOR

A.I.L. Construtora Ltda  
 CNPJ: 15.621.138/0001-85

Francisco Pereira de Sousa  
 Engº Civil CREA RN 2637-D



# A.I.L. CONSTRUTORA LTDA - ME

CNPJ: 15.621.138/0001-85 RUA AUGUSTO DIAS DE OLIVEIRA, 815 - NOVO JUAZEIRO - JUAZEIRO DO NORTE - CE CEP: 63.031.760 - TEL. (88) 21416322  
 Whatsapp 99957-8210. E-mail: a.i.l.construtoraltda@hotmail.com



## RELATÓRIO ANALÍTICO - COMPOSIÇÕES DE CUSTOS

<b>OBRA:</b>	PAVIMENTAÇÃO EM PEDRA TOSCA NAS LOCALIDADES DE MATA DOS DUDAS (ZONA URBANA) E SÍTIO BULANDEIRA (ZONA RURAL)	<b>DATA:</b> 03/03/2020	<b>BDI:</b> 27.03%
<b>LOCAL:</b>	BARBALHA/CE	<b>VERSIÃO</b>	<b>HORA</b> <b>MES</b> <b>REF.</b>
<b>CLIENTE:</b>	PREFEITURA MUNICIPAL DE BARBALHA/CE	SEINFRA: 026.1 COM DESONERAÇÃO	85.20% - 12/2018
		SINAPI: 2019/10 COM DESONERAÇÃO	85.20% 48.89% 11/2019
		COMPOSIÇÕES PRÓPRIAS	

### 1.1. C1937 - PLACAS PADRÃO DE OBRA (M2)

MAO DE OBRA		FONTES	UNID	COEFICIENTE	PREÇO UNITÁRIO	TOTAL
12543	SERVENTE	SEINFRA	H	2,00000000	7,13	14,27
TOTAL MAO DE OBRA:						14,27
MATERIAL		FONTES	UNID	COEFICIENTE	PREÇO UNITÁRIO	TOTAL
10537	CHAPA DE AÇO GALVANIZADA ESP. 0.3MM	SEINFRA	M2	1,02000000	32,39	33,24
11100	ESMALTE SINTETICO	SEINFRA	L	1,00000000	20,96	20,96
11691	PONTALETE / BARROTE DE 3"x3"	SEINFRA	M	4,50000000	16,06	72,27
11725	PREGO 15X15	SEINFRA	KG	0,15000000	11,00	1,65
TOTAL MATERIAL:						127,92
VALOR ENCARGOS (85.20%):						12,15
VALOR COM ENCARGOS:						154,34
VALOR BDI (27.03%):						41,72
VALOR COM BDI:						196,06

### 2.1.1. 73822/002 - LIMPEZA MECANIZADA DE TERRENO COM REMOCAO DE CAMADA VEGETAL, UTILIZANDO MOTONIVELADORA (M2)

SERVICO		FONTES	UNID	COEFICIENTE	PREÇO UNITÁRIO	TOTAL
5932	MOTONIVELADORA POTÊNCIA BÁSICA LÍQUIDA (PRIMEIRA MARCHA) 125 HP, PESO BRUTO 13032 KG, LARGURA DA LÂMINA DE 3,7 M - CHP DIURNO. AF_06/2014	SINAPI	CHP	0,00300000	138,13	0,41
88316	SERVENTE COM ENCARGOS COMPLEMENTARES	SINAPI	H	0,00300000	9,91	0,03
TOTAL SERVICOS:						0,44
VALOR ENCARGOS (85.20%):						0,04
VALOR COM ENCARGOS:						0,48
VALOR BDI (27.03%):						0,13
VALOR COM BDI:						0,61

### 2.2.1. C2896 - PAVIMENTAÇÃO EM PEDRA TOSCA S/ REJUNTAMENTO (AGREGADO ADQUIRIDO) (M2)

EQUIPAMENTO		FONTES	UNID	COEFICIENTE	PREÇO UNITÁRIO	TOTAL
0724	COMPACTADOR DE PLACA VIBRATÓRIA HP 4 (CHP)	SEINFRA	H	0,05000000	16,67	0,83
10726	COMPACTADOR LISO TANDEM AUTOPROPULIDO (CHP)	SEINFRA	H	0,01000000	67,06	0,67
TOTAL EQUIPAMENTO:						1,50
MAO DE OBRA		FONTES	UNID	COEFICIENTE	PREÇO UNITÁRIO	TOTAL
10445	CALCETEIRO	SEINFRA	H	0,30000000	9,63	2,99
12543	SERVENTE	SEINFRA	H	0,60000000	7,13	4,28
TOTAL MAO DE OBRA:						7,17
MATERIAL		FONTES	UNID	COEFICIENTE	PREÇO UNITÁRIO	TOTAL
10111	AREIA VERMELHA	SEINFRA	M3	0,15000000	44,93	6,74
11600	PEDRA DE MÃO (RACHÃO)	SEINFRA	M3	0,15000000	65,30	9,80
TOTAL MATERIAL:						16,54
VALOR ENCARGOS (85.20%):						6,59
VALOR COM ENCARGOS:						31,80
TOTAL:						8,60

A.I.L. CONSTRUTORA LTDA-ME  
 CNPJ: 15.621.138/0001-85

Fco. Pinto de Macedo Junior  
 SÓCIO ADMINISTRADOR

A.I.L. Construtora Ltda  
 CNPJ: 15.621.138/0001-85

Francisco Pereira de Sousa  
 Engº Civil CREA RN 2637-D



# A.I.L. CONSTRUTORA LTDA - ME

CNPJ: 15.621.138/0001-85 RUA AUGUSTO DIAS DE OLIVEIRA, 815 - NOVO JUAZEIRO - JUAZEIRO DO NORTE - CE CEP: 63.031.760 - TEL. (88) 21416322

Whatsapp 99957-8210. E-mail: a.i.l.construtoraltda@hotmail.com



VALOR COM BDI: 40,40

## 2.2.2. C2895 - PAVIMENTAÇÃO EM PEDRA TOSCA C/ REJUNTAMENTO (AGREGADO ADQUIRIDO) (M2)

EQUIPAMENTO		FORTE	UNID	COEFICIENTE	PREÇO UNITÁRIO	TOTAL
I0724	COMPACTADOR DE PLACA VIBRATÓRIA HP 4 (CHP)	SEINFRA	H	0,05000000	16,67	0,83
I0726	COMPACTADOR LISO TANDEM AUTOPROPELIDO (CHP)	SEINFRA	H	0,01000000	67,06	0,67
TOTAL EQUIPAMENTO:						1,50
MAO DE OBRA		FORTE	UNID	COEFICIENTE	PREÇO UNITÁRIO	TOTAL
I0445	CALCETEIRO	SEINFRA	H	0,30000000	9,63	2,89
I2543	SERVENTE	SEINFRA	H	0,60000000	7,13	4,28
TOTAL MAO DE OBRA:						7,17
MATERIAL		FORTE	UNID	COEFICIENTE	PREÇO UNITÁRIO	TOTAL
I0111	AREIA VERMELHA	SEINFRA	M3	0,15000000	44,93	6,74
I1600	PEDRA DE MÃO (RACHÃO)	SEINFRA	M3	0,15000000	65,30	9,80
TOTAL MATERIAL:						16,54
SERVICO		FORTE	UNID	COEFICIENTE	PREÇO UNITÁRIO	TOTAL
C0171	ARGAMASSA DE CIMENTO E AREIA S/PEN. TRAÇO 1:4	SEINFRA	M3	0,04300000	296,16	12,73
TOTAL SERVICOS:						12,73
VALOR ENCARGOS (85,20%):						9,21
VALOR COM ENCARGOS:						47,15
VALOR BDI (27,03%):						12,74
VALOR COM BDI:						59,89

## 2.2.3. C3097 - MEIO FIO DE PEDRA GRANÍTICA (M)

MAO DE OBRA		FORTE	UNID	COEFICIENTE	PREÇO UNITÁRIO	TOTAL
I2391	PEDREIRO	SEINFRA	H	0,15000000	9,63	1,44
I2543	SERVENTE	SEINFRA	H	0,30000000	7,13	2,14
TOTAL MAO DE OBRA:						3,58
MATERIAL		FORTE	UNID	COEFICIENTE	PREÇO UNITÁRIO	TOTAL
I2520	MEIO FIO DE PEDRA GRANITICA	SEINFRA	M	1,00000000	8,06	8,06
TOTAL MATERIAL:						8,06
SERVICO		FORTE	UNID	COEFICIENTE	PREÇO UNITÁRIO	TOTAL
C0588	CAIÇÃO EM DUAS DEMÃOS COM SUPERCAL	SEINFRA	M2	0,25000000	2,25	0,56
2784	ESCAVAÇÃO MANUAL SOLO DE 1A.CAT. PROF. ATÉ 1,50m	SEINFRA	M3	0,02000000	18,90	0,39
C3324	ARGAMASSA DE CIMENTO E AREIA TRAÇO 1:4 COM AREIA PRODUZIDA	SEINFRA	M3	0,00070000	243,54	0,17
TOTAL SERVICOS:						1,11
VALOR ENCARGOS (85,20%):						3,82
VALOR COM ENCARGOS:						16,57
VALOR BDI (27,03%):						4,48
VALOR COM BDI:						21,05

## 3.1.1. 73822/002 - LIMPEZA MECANIZADA DE TERRENO COM REMOCAO DE CAMADA VEGETAL, UTILIZANDO MOTONIVELADORA (M2)

SERVICO		FORTE	UNID	COEFICIENTE	PREÇO UNITÁRIO	TOTAL
5932	MOTONIVELADORA POTÊNCIA BÁSICA LÍQUIDA (PRIMEIRA MARCHA) 125 HP, PESO BRUTO 13032 KG, LARGURA DA LÂMINA DE 3,7 M - CHP DIURNO. AF_06/2014	SINAPI	CHP	0,00300000	138,13	0,41
88316	SERVENTE COM ENCARGOS COMPLEMENTARES	SINAPI	H	0,00300000	9,91	0,03

A.I.L CONSTRUTORA LTDA-ME  
CNPJ: 15.621.138/0001-85

Fco. Pinto de Macedo Junior  
SÓCIO ADMINISTRADOR

A.I.L Construtora Ltda  
CNPJ: 15.621.138/0001-85

Francisco Pereira de Sousa  
Engº Civil CREA RN 2637-D



# A.I.L. CONSTRUTORA LTDA - ME

CNPJ: 15.621.138/0001-85 RUA AUGUSTO DIAS DE OLIVEIRA, 815 - NOVO JUAZEIRO - JUAZEIRO DO NORTE - CE CEP: 63.031.760 - TEL. (88) 21416322  
 Whatsapp 99957-8210. E-mail: a.i.l.construtoraltda@hotmail.com



TOTAL SERVIÇO:	0,44
VALOR ENCARGOS (85.20%):	0,04
VALOR COM ENCARGOS:	0,48
VALOR BDI (27.03%):	0,13
VALOR COM BDI:	0,61

### 3.2.1. C2896 - PAVIMENTAÇÃO EM PEDRA TOSCA S/ REJUNTAMENTO (AGREGADO ADQUIRIDO) (M2)

EQUIPAMENTO		FONTE	UNID	COEFICIENTE	PREÇO UNITÁRIO	TOTAL
I0724	COMPACTADOR DE PLACA VIBRATÓRIA HP 4 (CHP)	SEINFRA	H	0,05000000	16,67	0,83
I0726	COMPACTADOR LISO TANDEM AUTOPROPELIDO (CHP)	SEINFRA	H	0,01000000	67,06	0,67
TOTAL EQUIPAMENTO:						1,50
MAO DE OBRA		FONTE	UNID	COEFICIENTE	PREÇO UNITÁRIO	TOTAL
I0445	CALCETEIRO	SEINFRA	H	0,30000000	9,63	2,89
I2543	SERVENTE	SEINFRA	H	0,60000000	7,13	4,28
TOTAL MAO DE OBRA:						7,17
MATERIAL		FONTE	UNID	COEFICIENTE	PREÇO UNITÁRIO	TOTAL
I0111	AREIA VERMELHA	SEINFRA	M3	0,15000000	44,93	6,74
I1600	PEDRA DE MÃO (RACHÃO)	SEINFRA	M3	0,15000000	65,30	9,80
TOTAL MATERIAL:						16,54
VALOR ENCARGOS (85.20%):						6,59
VALOR COM ENCARGOS:						31,80
VALOR BDI (27.03%):						8,60
VALOR COM BDI:						40,40

### 3.2.2. C2895 - PAVIMENTAÇÃO EM PEDRA TOSCA C/ REJUNTAMENTO (AGREGADO ADQUIRIDO) (M2)

EQUIPAMENTO		FONTE	UNID	COEFICIENTE	PREÇO UNITÁRIO	TOTAL
I0724	COMPACTADOR DE PLACA VIBRATÓRIA HP 4 (CHP)	SEINFRA	H	0,05000000	16,67	0,83
I0726	COMPACTADOR LISO TANDEM AUTOPROPELIDO (CHP)	SEINFRA	H	0,01000000	67,06	0,67
TOTAL EQUIPAMENTO:						1,50
MAO DE OBRA		FONTE	UNID	COEFICIENTE	PREÇO UNITÁRIO	TOTAL
I0445	CALCETEIRO	SEINFRA	H	0,30000000	9,63	2,89
I2543	SERVENTE	SEINFRA	H	0,60000000	7,13	4,28
TOTAL MAO DE OBRA:						7,17
MATERIAL		FONTE	UNID	COEFICIENTE	PREÇO UNITÁRIO	TOTAL
0111	AREIA VERMELHA	SEINFRA	M3	0,15000000	44,93	6,74
I1600	PEDRA DE MÃO (RACHÃO)	SEINFRA	M3	0,15000000	65,30	9,80
TOTAL MATERIAL:						16,54
SERVIÇO		FONTE	UNID	COEFICIENTE	PREÇO UNITÁRIO	TOTAL
C0171	ARGAMASSA DE CIMENTO E AREIA S/PEN. TRAÇO 1:4	SEINFRA	M3	0,04300000	295,16	12,73
TOTAL SERVIÇO:						12,73
VALOR ENCARGOS (85.20%):						9,21
VALOR COM ENCARGOS:						47,15
VALOR BDI (27.03%):						12,74
VALOR COM BDI:						59,89

### 3.2.3. C3097 - MEIO FIO DE PEDRA GRANÍTICA (M)

MAO DE OBRA		FONTE	UNID	COEFICIENTE	PREÇO UNITÁRIO	TOTAL
-------------	--	-------	------	-------------	----------------	-------

A.I.L CONSTRUTORA LTDA-ME  
 CNPJ: 15.621.138/0001-85

Fco. Pinto de Macedo Junior  
 SÓCIO ADMINISTRADOR

A.I.L Construtora Ltda  
 CNPJ: 15.621.138/0001-85

Francisco Pereira de Sousa  
 Engº Civil CREA RN 2637-D



# A.I.L. CONSTRUTORA LTDA - ME

CNPJ: 15.621.138/0001-85 RUA AUGUSTO DIAS DE OLIVEIRA, 815 - NOVO JUAZEIRO - JUAZEIRO DO NORTE - CE CEP: 63.031.760 - TEL. (88) 21416322  
 Whatsapp 99957-8210. E-mail: a.i.l.construtoraltda@hotmail.com



MATERIAL	QUANTIDADE	UNID.	COEFICIENTE	PREÇO UNITÁRIO	TOTAL
12391	PEDREIRO	SEINFRA	H	0,15000000	9,63
12543	SERVENTE	SEINFRA	H	0,30000000	7,13
TOTAL MAO DE OBRA:					3,58
SERVICO	QUANTIDADE	UNID.	COEFICIENTE	PREÇO UNITÁRIO	TOTAL
C0588	CAIAÇÃO EM DUAS DEMÃOS COM SUPERCAL	SEINFRA	M2	0,25000000	2,25
C2784	ESCAVAÇÃO MANUAL SOLO DE 1A.CAT. PROF. ATÉ 1.50m	SEINFRA	M3	0,02000000	18,90
C3324	ARGAMASSA DE CIMENTO E AREIA TRAÇO 1:4 COM AREIA PRODUZIDA	SEINFRA	M3	0,00070000	243,54
TOTAL SERVICOS:					1,11
VALOR ENCARGOS (85.20%):					3,82
VALOR COM ENCARGOS:					16,57
VALOR BDI (27.03%):					4,48
VALOR COM BDI:					21,05

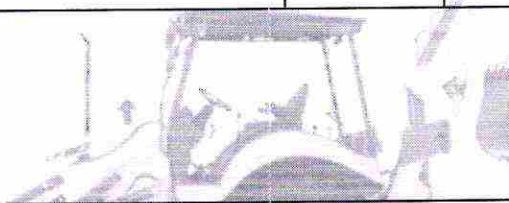

SERVICO	QUANTIDADE	UNID.	COEFICIENTE	PREÇO UNITÁRIO	TOTAL
5932	MOTONIVELADORA POTÊNCIA BÁSICA LÍQUIDA (PRIMEIRA MARCHA) 125 HP, PESO BRUTO 13032 KG, LARGURA DA LÂMINA DE 3,7 M - CHP DIURNO. AF. 06/2014	SINAPI	CHP	0,00300000	138,13
88316	SERVENTE COM ENCARGOS COMPLEMENTARES	SINAPI	H	0,00300000	9,91
TOTAL SERVICOS:					0,44
VALOR ENCARGOS (85.20%):					0,04
VALOR COM ENCARGOS:					0,48
VALOR BDI (27.03%):					0,13
VALOR COM BDI:					0,61

EQUIPAMENTO	QUANTIDADE	UNID.	COEFICIENTE	PREÇO UNITÁRIO	TOTAL
10724	COMPACTADOR DE PLACA VIBRATÓRIA HP 4 (CHP)	SEINFRA	H	0,05000000	16,67
10726	COMPACTADOR LISO TANDEM AUTOPROPELIDO (CHP)	SEINFRA	H	0,01000000	67,06
TOTAL EQUIPAMENTO:					1,59
MAO DE OBRA	QUANTIDADE	UNID.	COEFICIENTE	PREÇO UNITÁRIO	TOTAL
10445	CALCETEIRO	SEINFRA	H	0,30000000	9,63
12543	SERVENTE	SEINFRA	H	0,60000000	7,13
TOTAL MAO DE OBRA:					7,17
MATERIAL	QUANTIDADE	UNID.	COEFICIENTE	PREÇO UNITÁRIO	TOTAL
10111	AREIA VERMELHA	SEINFRA	M3	0,15000000	44,93
11600	PEDRA DE MÃO (RACHÃO)	SEINFRA	M3	0,15000000	65,30
TOTAL MATERIAL:					16,54
VALOR ENCARGOS (85.20%):					6,59
VALOR COM ENCARGOS:					31,80
VALOR BDI (27.03%):					8,60
VALOR COM BDI:					40,40

EQUIPAMENTO	QUANTIDADE	UNID.	COEFICIENTE	PREÇO UNITÁRIO	TOTAL
10724	COMPACTADOR DE PLACA VIBRATÓRIA HP 4 (CHP)	SEINFRA	H	0,05000000	16,67
10726	COMPACTADOR LISO TANDEM AUTOPROPELIDO (CHP)	SEINFRA	H	0,01000000	67,06
TOTAL EQUIPAMENTO:					1,59

A.I.L. CONSTRUTORA LTDA-ME  
 CNPJ: 15.621.138/0001-85

Fco. Pinto de Macedo Junior  
 SÓCIO ADMINISTRADOR

A.I.L. Construtora Ltda  
 CNPJ: 15.621.138/0001-85

Francisco Pereira de Sousa  
 Engº Civil CREA RN 2637-D

*(Handwritten signatures and initials)*



# A.I.L. CONSTRUTORA LTDA - ME

CNPJ: 15.621.138/0001-85 RUA AUGUSTO DIAS DE OLIVEIRA, 815 - NOVO JUAZEIRO - JUAZEIRO DO NORTE - CE CEP: 63.031.760 - TEL. (88) 21416322  
Whatsapp 99957-8210. E-mail: a.i.l.construtoraltda@hotmail.com



MAO DE OBRA	FONTE	UNID	COEFICIENTE	PREÇO UNITÁRIO	TOTAL
I0724	COMPACTADOR DE PLACA VIBRATÓRIA HP 4 (CHP)	SEINFRA	H	0,05000000	16,67 0,83
I0726	COMPACTADOR LISO TANDEM AUTOPROPELIDO (CHP)	SEINFRA	H	0,01000000	67,06 0,67
TOTAL EQUIPAMENTO:					1,50
MATERIAL	FONTE	UNID	COEFICIENTE	PREÇO UNITÁRIO	TOTAL
I0445	CALCETEIRO	SEINFRA	H	0,30000000	9,63 2,89
I2543	SERVENTE	SEINFRA	H	0,60000000	7,13 4,28
TOTAL MAO DE OBRA:					7,17
SERVIÇO	FONTE	UNID	COEFICIENTE	PREÇO UNITÁRIO	TOTAL
C0171	ARGAMASSA DE CIMENTO E AREIA S/PEN. TRAÇO 1:4	SEINFRA	M3	0,04300000	296,16 12,73
TOTAL SERVIÇO:					12,73
VALOR ENCARGOS (85.20%):					9,21
VALOR COM ENCARGOS:					47,15
VALOR BDI (27.03%):					12,74
VALOR COM BDI:					59,89

### 4.2.3. C3097 - MEIO FIO DE PEDRA GRANÍTICA (M)

MAO DE OBRA	FONTE	UNID	COEFICIENTE	PREÇO UNITÁRIO	TOTAL
I2391	PEDREIRO	SEINFRA	H	0,15000000	9,63 1,44
I2543	SERVENTE	SEINFRA	H	0,30000000	7,13 2,14
TOTAL MAO DE OBRA:					3,58
MATERIAL	FONTE	UNID	COEFICIENTE	PREÇO UNITÁRIO	TOTAL
I2520	MEIO FIO DE PEDRA GRANITICA	SEINFRA	M	1,00000000	8,06 8,06
TOTAL MATERIAL:					8,06
SERVIÇO	FONTE	UNID	COEFICIENTE	PREÇO UNITÁRIO	TOTAL
C0588	CAIAÇÃO EM DUAS DEMÃOS COM SUPERCAL	SEINFRA	M2	0,25000000	2,25 0,56
C2784	ESCAVAÇÃO MANUAL SOLO DE 1A.CAT. PROF. ATÉ 1.50m	SEINFRA	M3	0,02000000	18,90 0,38
C3324	ARGAMASSA DE CIMENTO E AREIA TRAÇO 1:4 COM AREIA PRODUZIDA	SEINFRA	M3	0,00070000	243,54 0,17
TOTAL SERVIÇO:					1,11
VALOR ENCARGOS (85.20%):					3,82
VALOR COM ENCARGOS:					16,57
VALOR BDI (27.03%):					4,48
VALOR COM BDI:					21,05

### 5.1.1. 73822/002 - LIMPEZA MECANIZADA DE TERRENO COM REMOCAO DE CAMADA VEGETAL, UTILIZANDO MOTONIVELADORA (M2)

SERVIÇO	FONTE	UNID	COEFICIENTE	PREÇO UNITÁRIO	TOTAL
5932	MOTONIVELADORA POTÊNCIA BÁSICA LÍQUIDA (PRIMEIRA MARCHA) 125 HP, PESO BRUTO 13032 KG, LARGURA DA LÂMINA DE 3,7 M - CHP DIURNO. AF_06/2014	SINAPI	CHP	0,00300000	138,13 0,41
88316	SERVENTE COM ENCARGOS COMPLEMENTARES	SINAPI	H	0,00300000	9,91 0,03
TOTAL SERVIÇO:					0,44
VALOR ENCARGOS (85.20%):					0,04
VALOR COM ENCARGOS:					0,48
VALOR BDI (27.03%):					0,13
VALOR COM BDI:					0,61

A.I.L CONSTRUTORA LTDA-ME  
CNPJ: 15.621.138/0001-85

Fco. Pinto de Macedo Junior  
SÓCIO ADMINISTRADOR

A.I.L Construtora Ltda  
CNPJ: 15.621.138/0001-85

Francisco Pereira de Sousa  
Engº Civil CREA RN 2637-D



# A.I.L. CONSTRUTORA LTDA - ME

CNPJ: 15.621.138/0001-85 RUA AUGUSTO DIAS DE OLIVEIRA, 815 - NOVO JUAZEIRO - JUAZEIRO DO NORTE - CE CEP: 63.031.760 - TEL. (88) 21416322  
 Whatsapp 99957-8210. E-mail: a.i.l.construtoraltda@hotmail.com



## 5.2.1. C2896 - PAVIMENTAÇÃO EM PEDRA TOSCA S/ REJUNTAMENTO (AGREGADO ADQUIRIDO) (M2)

EQUIPAMENTO		FONTE	UNID	COEFICIENTE	PREÇO UNITÁRIO	TOTAL
I0724	COMPACTADOR DE PLACA VIBRATÓRIA HP 4 (CHP)	SEINFRA	H	0,05000000	16,67	0,83
I0726	COMPACTADOR LISO TANDEM AUTOPROPELIDO (CHP)	SEINFRA	H	0,01000000	67,06	0,67
TOTAL EQUIPAMENTO:						1,50
MAO DE OBRA		FONTE	UNID	COEFICIENTE	PREÇO UNITÁRIO	TOTAL
I0445	CALCETEIRO	SEINFRA	H	0,30000000	9,63	2,89
I2543	SERVENTE	SEINFRA	H	0,60000000	7,13	4,28
TOTAL MAO DE OBRA:						7,17
MATERIAL		FONTE	UNID	COEFICIENTE	PREÇO UNITÁRIO	TOTAL
I0111	AREIA VERMELHA	SEINFRA	M3	0,15000000	44,93	6,74
I1600	PEDRA DE MÃO (RACHÃO)	SEINFRA	M3	0,15000000	65,30	9,80
TOTAL MATERIAL:						16,54
VALOR ENCARGOS (85.20%):						6,59
VALOR COM ENCARGOS:						31,80
VALOR BDI (27.03%):						8,60
VALOR COM BDI:						40,40

## 5.2.2. C2895 - PAVIMENTAÇÃO EM PEDRA TOSCA C/ REJUNTAMENTO (AGREGADO ADQUIRIDO) (M2)

EQUIPAMENTO		FONTE	UNID	COEFICIENTE	PREÇO UNITÁRIO	TOTAL
I0724	COMPACTADOR DE PLACA VIBRATÓRIA HP 4 (CHP)	SEINFRA	H	0,05000000	16,67	0,83
I0726	COMPACTADOR LISO TANDEM AUTOPROPELIDO (CHP)	SEINFRA	H	0,01000000	67,06	0,67
TOTAL EQUIPAMENTO:						1,50
MAO DE OBRA		FONTE	UNID	COEFICIENTE	PREÇO UNITÁRIO	TOTAL
I0445	CALCETEIRO	SEINFRA	H	0,30000000	9,63	2,89
I2543	SERVENTE	SEINFRA	H	0,60000000	7,13	4,28
TOTAL MAO DE OBRA:						7,17
MATERIAL		FONTE	UNID	COEFICIENTE	PREÇO UNITÁRIO	TOTAL
I0111	AREIA VERMELHA	SEINFRA	M3	0,15000000	44,93	6,74
I1600	PEDRA DE MÃO (RACHÃO)	SEINFRA	M3	0,15000000	65,30	9,80
TOTAL MATERIAL:						16,54
SERVICO		FONTE	UNID	COEFICIENTE	PREÇO UNITÁRIO	TOTAL
C0171	ARGAMASSA DE CIMENTO E AREIA S/PEN. TRAÇO 1:4	SEINFRA	M3	0,04300000	296,16	12,73
TOTAL SERVICOS:						12,73
VALOR ENCARGOS (85.20%):						9,21
VALOR COM ENCARGOS:						47,15
VALOR BDI (27.03%):						12,74
VALOR COM BDI:						59,89

## 5.2.3. C3097 - MEIO FIO DE PEDRA GRANÍTICA (M)

MAO DE OBRA		FONTE	UNID	COEFICIENTE	PREÇO UNITÁRIO	TOTAL
I2391	PEDREIRO	SEINFRA	H	0,15000000	9,63	1,44
I2543	SERVENTE	SEINFRA	H	0,30000000	7,13	2,14
TOTAL MAO DE OBRA:						3,58
MATERIAL		FONTE	UNID	COEFICIENTE	PREÇO UNITÁRIO	TOTAL
I2520	MEIO FIO DE PEDRA GRANITICA	SEINFRA	M	1,00000000	8,06	8,06

A.I.L. CONSTRUTORA LTDA-ME  
 CNPJ: 15.621.138/0001-85

Fco. Pinto de Macedo Junior  
 SÓCIO ADMINISTRADOR

A.I.L. Construtora Ltda  
 CNPJ: 15.621.138/0001-85

Francisco Pereira de Sousa  
 Engº Civil CREA RN 2637-D



# A.I.L. CONSTRUTORA LTDA - ME

CNPJ: 15.621.138/0001-85 RUA AUGUSTO DIAS DE OLIVEIRA, 815 - NOVO JUAZEIRO - JUAZEIRO DO NORTE - CE CEP: 63.031.760 - TEL. (88) 21416322  
 Whatsapp 99957-8210. E-mail: a.i.l.construtoraltda@hotmail.com



				TOTAL MATERIAL:		8,08
SERVICO		FONTE	UNID	COEFICIENTE	PREÇO UNITÁRIO	TOTAL
C0588	CAIAÇÃO EM DUAS DEMÃOS COM SUPERCAL	SEINFRA	M2	0,25000000	2,25	0,56
C2784	ESCAVAÇÃO MANUAL SOLO DE 1A.CAT. PROF. ATÉ 1,50m	SEINFRA	M3	0,02000000	18,90	0,38
C3324	ARGAMASSA DE CIMENTO E AREIA TRAÇO 1:4 COM AREIA PRODUZIDA	SEINFRA	M3	0,00070000	243,54	0,17
TOTAL SERVICOS:						1,11
VALOR ENCARGOS (85,20%):						3,82
VALOR COM ENCARGOS:						16,57
VALOR BDI (27,03%):						4,48
VALOR COM BDI:						21,05

## 6.1.1. 73822/002 - LIMPEZA MECANIZADA DE TERRENO COM REMOCAO DE CAMADA VEGETAL, UTILIZANDO MOTONIVELADORA (M2)

SERVICO		FONTE	UNID	COEFICIENTE	PREÇO UNITÁRIO	TOTAL
5932	MOTONIVELADORA POTÊNCIA BÁSICA LÍQUIDA (PRIMEIRA MARCHA) 125 HP, PESO BRUTO 13032 KG, LARGURA DA LÂMINA DE 3,7 M - CHP DIURNO. AF_06/2014	SINAPI	CHP	0,00300000	138,13	0,41
88316	SERVENTE COM ENCARGOS COMPLEMENTARES	SINAPI	H	0,00300000	9,91	0,03
TOTAL SERVICOS:						0,44
VALOR ENCARGOS (85,20%):						0,04
VALOR COM ENCARGOS:						0,48
VALOR BDI (27,03%):						0,13
VALOR COM BDI:						0,61

## 6.2.1. C2896 - PAVIMENTAÇÃO EM PEDRA TOSCA S/ REJUNTAMENTO (AGREGADO ADQUIRIDO) (M2)

EQUIPAMENTO		FONTE	UNID	COEFICIENTE	PREÇO UNITÁRIO	TOTAL
I0724	COMPACTADOR DE PLACA VIBRATÓRIA HP 4 (CHP)	SEINFRA	H	0,05000000	16,67	0,83
I0726	COMPACTADOR LISO TANDEM AUTOPROPELIDO (CHP)	SEINFRA	H	0,01000000	67,06	0,67
TOTAL EQUIPAMENTO:						1,50
MAO DE OBRA		FONTE	UNID	COEFICIENTE	PREÇO UNITÁRIO	TOTAL
I0445	CALCETEIRO	SEINFRA	H	0,30000000	9,63	2,89
I2543	SERVENTE	SEINFRA	H	0,60000000	7,13	4,28
TOTAL MAO DE OBRA:						7,17
MATERIAL		FONTE	UNID	COEFICIENTE	PREÇO UNITÁRIO	TOTAL
I0111	AREIA VERMELHA	SEINFRA	M3	0,15000000	44,93	6,74
I1600	PEDRA DE MÃO (RACHÃO)	SEINFRA	M3	0,15000000	65,30	9,80
TOTAL MATERIAL:						16,54
VALOR ENCARGOS (85,20%):						6,59
VALOR COM ENCARGOS:						31,80
VALOR BDI (27,03%):						8,60
VALOR COM BDI:						40,40

## 6.2.2. C2895 - PAVIMENTAÇÃO EM PEDRA TOSCA C/ REJUNTAMENTO (AGREGADO ADQUIRIDO) (M2)

EQUIPAMENTO		FONTE	UNID	COEFICIENTE	PREÇO UNITÁRIO	TOTAL
I0724	COMPACTADOR DE PLACA VIBRATÓRIA HP 4 (CHP)	SEINFRA	H	0,05000000	16,67	0,83
I0726	COMPACTADOR LISO TANDEM AUTOPROPELIDO (CHP)	SEINFRA	H	0,01000000	67,06	0,67
TOTAL EQUIPAMENTO:						1,50
MAO DE OBRA		FONTE	UNID	COEFICIENTE	PREÇO UNITÁRIO	TOTAL
I0445	CALCETEIRO	SEINFRA	H	0,30000000	9,63	2,89

A.I.L. CONSTRUTORA LTDA-ME  
 CNPJ: 15.621.138/0001-85

Fco. Pinto de Macedo Junior  
 SÓCIO ADMINISTRADOR

A.I.L. Construtora Ltda  
 CNPJ: 15.621.138/0001-85

Francisco Pereira de Sousa  
 Engº Civil CREA RN 2637-D





# A.I.L. CONSTRUTORA LTDA - ME

CNPJ: 15.621.138/0001-85 RUA AUGUSTO DIAS DE OLIVEIRA, 815 - NOVO JUAZEIRO - JUAZEIRO DO NORTE - CE CEP: 63.031.760 - TEL. (88) 21416322  
Whatsapp 99957-8210. E-mail: a.i.l.construtoraltda@hotmail.com



12543	SERVENTE	SEINFRA	H	0,60000000	7,13	4,28
TOTAL MAO DE OBRA:						7,17
MATERIAL		FORTE	UNID	COEFICIENTE	PREÇO UNITÁRIO	TOTAL
10111	AREIA VERMELHA	SEINFRA	M3	0,15000000	44,93	6,74
11600	PEDRA DE MÃO (RACHÃO)	SEINFRA	M3	0,15000000	85,30	9,80
TOTAL MATERIAL:						16,54
SERVICO		FORTE	UNID	COEFICIENTE	PREÇO UNITÁRIO	TOTAL
C0171	ARGAMASSA DE CIMENTO E AREIA S/PEN. TRAÇO 1:4	SEINFRA	M3	0,04300000	296,16	12,73
TOTAL SERVICOS:						12,73
VALOR ENCARGOS (85.20%):						9,21
VALOR COM ENCARGOS:						47,15
VALOR BDI (27.03%):						12,74
VALOR COM BDI:						59,89

## 6.2.3. C3097 - MEIO FIO DE PEDRA GRANÍTICA (M)

MAO DE OBRA		FORTE	UNID	COEFICIENTE	PREÇO UNITÁRIO	TOTAL
12391	PEDREIRO	SEINFRA	H	0,15000000	9,63	1,44
12543	SERVENTE	SEINFRA	H	0,30000000	7,13	2,14
TOTAL MAO DE OBRA:						3,58
MATERIAL		FORTE	UNID	COEFICIENTE	PREÇO UNITÁRIO	TOTAL
12520	MEIO FIO DE PEDRA GRANITICA	SEINFRA	M	1,00000000	8,08	8,08
TOTAL MATERIAL:						8,08
SERVICO		FORTE	UNID	COEFICIENTE	PREÇO UNITÁRIO	TOTAL
C0588	CAIÇÃO EM DUAS DEMÃOS.COM SUPERCAL	SEINFRA	M2	0,25000000	2,28	0,56
C2784	ESCAVAÇÃO MANUAL SOLO DE 1A.CAT. PROF. ATÉ 1.50m	SEINFRA	M3	0,02000000	18,90	0,38
C3324	ARGAMASSA DE CIMENTO E AREIA TRAÇO 1:4 COM AREIA PRODUZIDA	SEINFRA	M3	0,00070000	243,54	0,17
TOTAL SERVICOS:						1,11
VALOR ENCARGOS (85.20%):						3,82
VALOR COM ENCARGOS:						16,57
VALOR BDI (27.03%):						4,48
VALOR COM BDI:						21,05

A.I.L.

## 7.1.1. 73822/002 - LIMPEZA MECANIZADA DE TERRENO COM REMOCAO DE CAMADA VEGETAL, UTILIZANDO MOTONIVELADORA (M2)

SERVICO		FORTE	UNID	COEFICIENTE	PREÇO UNITÁRIO	TOTAL
5932	MOTONIVELADORA POTÊNCIA BÁSICA LÍQUIDA (PRIMEIRA MARCHA) 125 HP, PESO BRUTO 13032 KG, LARGURA DA LÂMINA DE 3,7 M - CHP DIURNO. AF_06/2014	SINAPI	CHP	0,00300000	138,13	0,41
88316	SERVENTE COM ENCARGOS COMPLEMENTARES	SINAPI	H	0,00300000	9,91	0,03
TOTAL SERVICOS:						0,44
VALOR ENCARGOS (85.20%):						0,04
VALOR COM ENCARGOS:						0,48
VALOR BDI (27.03%):						0,13
VALOR COM BDI:						0,61

## 7.2.1. C2896 - PAVIMENTAÇÃO EM PEDRA TOSCA S/ REJUNTAMENTO (AGREGADO ADQUIRIDO) (M2)

EQUIPAMENTO		FORTE	UNID	COEFICIENTE	PREÇO UNITÁRIO	TOTAL
10724	COMPACTADOR DE PLACA VIBRATÓRIA HP 4 (CHP)	SEINFRA	H	0,05000000	18,67	0,83
10726	COMPACTADOR LISO TANDEM AUTOPROPELIDO (CHP)	SEINFRA	H	0,01000000	67,06	0,67

A.I.L CONSTRUTORA LTDA-ME  
CNPJ: 15.621.138/0001-85

Fco. Pinto de Macedo Junior  
SÓCIO ADMINISTRADOR

A.I.L Construtora Ltda  
CNPJ: 15.621.138/0001-85

Francisco Pereira de Sousa  
Engº Civil CREA RN 2637-D



**A.I.L. CONSTRUTORA LTDA - ME**  
CNPJ: 15.621.138/0001-85 RUA AUGUSTO DIAS DE OLIVEIRA, 815 - NOVO  
JUAZEIRO - JUAZEIRO DO NORTE - CE CEP: 63.031.760 - TEL. (88) 21416322  
Whatsapp 99957-8210. E-mail: a.i.l.construtoraltda@hotmail.com



MAO DE OBRA		FORNTE	UNID	COEFICIENTE	PREÇO UNITÁRIO	TOTAL
10445	CALCETEIRO	SEINFRA	H	0,30000000	9,83	2,89
12543	SERVENTE	SEINFRA	H	0,60000000	7,13	4,28
TOTAL MAO DE OBRA:						7,17
MATERIAL		FORNTE	UNID	COEFICIENTE	PREÇO UNITÁRIO	TOTAL
10111	AREIA VERMELHA	SEINFRA	M3	0,15000000	44,93	6,74
11600	PEDRA DE MÃO (RACHÃO)	SEINFRA	M3	0,15000000	65,30	9,80
TOTAL MATERIAL:						16,54
VALOR ENCARGOS (85.20%):						6,59
VALOR COM ENCARGOS:						31,80
VALOR BDI (27.03%):						8,60
VALOR COM BDI:						40,40

**7.2.2. C2895 - PAVIMENTAÇÃO EM PEDRA TOSCA C/ REJUNTAMENTO (AGREGADO ADQUIRIDO) (M2)**

EQUIPAMENTO		FORNTE	UNID	COEFICIENTE	PREÇO UNITÁRIO	TOTAL
10724	COMPACTADOR DE PLACA VIBRATÓRIA HP 4 (CHP)	SEINFRA	H	0,05000000	16,87	0,83
10726	COMPACTADOR LISO TANDEM AUTOPROPELIDO (CHP)	SEINFRA	H	0,01000000	67,06	0,67
TOTAL EQUIPAMENTO:						1,50
MAO DE OBRA		FORNTE	UNID	COEFICIENTE	PREÇO UNITÁRIO	TOTAL
10445	CALCETEIRO	SEINFRA	H	0,30000000	9,83	2,89
12543	SERVENTE	SEINFRA	H	0,60000000	7,13	4,28
TOTAL MAO DE OBRA:						7,17
MATERIAL		FORNTE	UNID	COEFICIENTE	PREÇO UNITÁRIO	TOTAL
10111	AREIA VERMELHA	SEINFRA	M3	0,15000000	44,93	6,74
11600	PEDRA DE MÃO (RACHÃO)	SEINFRA	M3	0,15000000	65,30	9,80
TOTAL MATERIAL:						16,54
SERVIÇO		FORNTE	UNID	COEFICIENTE	PREÇO UNITÁRIO	TOTAL
C0171	ARGAMASSA DE CIMENTO E AREIA S/PEN. TRAÇO 1:4	SEINFRA	M3	0,04300000	296,16	12,73
TOTAL SERVIÇO:						12,73
VALOR ENCARGOS (85.20%):						9,21
VALOR COM ENCARGOS:						47,15
VALOR BDI (27.03%):						12,74
VALOR COM BDI:						59,89

**7.2.3. C3097 - MEIO FIO DE PEDRA GRANÍTICA (M)**

MAO DE OBRA		FORNTE	UNID	COEFICIENTE	PREÇO UNITÁRIO	TOTAL
12391	PEDREIRO	SEINFRA	H	0,15000000	9,63	1,44
12543	SERVENTE	SEINFRA	H	0,30000000	7,13	2,14
TOTAL MAO DE OBRA:						3,58
MATERIAL		FORNTE	UNID	COEFICIENTE	PREÇO UNITÁRIO	TOTAL
12520	MEIO FIO DE PEDRA GRANITICA	SEINFRA	M	1,00000000	8,06	8,06
TOTAL MATERIAL:						8,06
SERVIÇO		FORNTE	UNID	COEFICIENTE	PREÇO UNITÁRIO	TOTAL
C0588	CAIAÇÃO EM DUAS DEMÃOS COM SUPERCAL	SEINFRA	M2	0,25000000	2,25	0,56
C2784	ESCAVAÇÃO MANUAL SOLO DE 1A.CAT. PROF. ATÉ 1.50m	SEINFRA	M3	0,02000000	18,90	0,38
C3324	ARGAMASSA DE CIMENTO E AREIA TRAÇO 1:4 COM AREIA PRODUZIDA	SEINFRA	M3	0,00070000	243,54	0,17

A.I.L CONSTRUTORA LTDA-ME  
CNPJ: 15.621.138/0001-85

Fco. Pinto de Macedo Junior  
SÓCIO ADMINISTRADOR

A.I.L Construtora Ltda  
CNPJ: 15.621.138/0001-85

Francisco Pereira de Sousa  
Engº Civil CREA RN 2637-D



# A.I.L. CONSTRUTORA LTDA - ME

CNPJ: 15.621.138/0001-85 RUA AUGUSTO DIAS DE OLIVEIRA, 815 - NOVO JUAZEIRO - JUAZEIRO DO NORTE - CE CEP: 63.031.760 - TEL. (88) 21416322  
Whatsapp 99957-8210. E-mail: a.i.l.construtoraltda@hotmail.com



TOTAL SERVIÇO:	1,11
VALOR ENCARGOS (85.20%):	3,62
VALOR COM ENCARGOS:	16,57
VALOR BDI (27.03%):	4,48
VALOR COM BDI:	21,05

## 8.1.1. 73822/002 - LIMPEZA MECANIZADA DE TERRENO COM REMOCAO DE CAMADA VEGETAL, UTILIZANDO MOTONIVELADORA (M2)

SERVICO	FONTE	UNID	COEFICIENTE	PREÇO UNITÁRIO	TOTAL	
5932	MOTONIVELADORA POTÊNCIA BÁSICA LÍQUIDA (PRIMEIRA MARCHA) 125 HP, PESO BRUTO 13032 KG, LARGURA DA LÂMINA DE 3,7 M - CHP DIURNO. AF_06/2014	SINAPI	CHP	0,00300000	138,13	0,41
88316	SERVENTE COM ENCARGOS COMPLEMENTARES	SINAPI	H	0,00300000	9,91	0,03
TOTAL SERVIÇO:					6,44	
VALOR ENCARGOS (85.20%):					0,04	
VALOR COM ENCARGOS:					0,48	
VALOR BDI (27.03%):					0,13	
VALOR COM BDI:					0,61	

## 8.2.1. C2896 - PAVIMENTAÇÃO EM PEDRA TOSCA S/ REJUNTAMENTO (AGREGADO ADQUIRIDO) (M2)

EQUIPAMENTO	FONTE	UNID	COEFICIENTE	PREÇO UNITÁRIO	TOTAL	
10724	COMPACTADOR DE PLACA VIBRATÓRIA HP 4 (CHP)	SEINFRA	H	0,05000000	16,67	0,83
10726	COMPACTADOR LISO TANDEM AUTOPROPELIDO (CHP)	SEINFRA	H	0,01000000	67,06	0,67
TOTAL EQUIPAMENTO:					1,50	
MAO DE OBRA	FONTE	UNID	COEFICIENTE	PREÇO UNITÁRIO	TOTAL	
10445	CALCETEIRO	SEINFRA	H	0,30000000	9,63	2,89
12543	SERVENTE	SEINFRA	H	0,60000000	7,13	4,28
TOTAL MAO DE OBRA:					7,17	
MATERIAL	FONTE	UNID	COEFICIENTE	PREÇO UNITÁRIO	TOTAL	
10111	AREIA VERMELHA	SEINFRA	M3	0,15000000	44,93	6,74
11600	PEDRA DE MÃO (RACHÃO)	SEINFRA	M3	0,15000000	65,30	9,80
TOTAL MATERIAL:					16,54	
VALOR ENCARGOS (85.20%):					6,59	
VALOR COM ENCARGOS:					31,80	
VALOR BDI (27.03%):					8,60	
VALOR COM BDI:					40,40	

## 8.2.2. C2895 - PAVIMENTAÇÃO EM PEDRA TOSCA C/ REJUNTAMENTO (AGREGADO ADQUIRIDO) (M2)

EQUIPAMENTO	FONTE	UNID	COEFICIENTE	PREÇO UNITÁRIO	TOTAL	
10724	COMPACTADOR DE PLACA VIBRATÓRIA HP 4 (CHP)	SEINFRA	H	0,05000000	16,67	0,83
10726	COMPACTADOR LISO TANDEM AUTOPROPELIDO (CHP)	SEINFRA	H	0,01000000	67,06	0,67
TOTAL EQUIPAMENTO:					1,50	
MAO DE OBRA	FONTE	UNID	COEFICIENTE	PREÇO UNITÁRIO	TOTAL	
10445	CALCETEIRO	SEINFRA	H	0,30000000	9,63	2,89
12543	SERVENTE	SEINFRA	H	0,60000000	7,13	4,28
TOTAL MAO DE OBRA:					7,17	
MATERIAL	FONTE	UNID	COEFICIENTE	PREÇO UNITÁRIO	TOTAL	
10111	AREIA VERMELHA	SEINFRA	M3	0,15000000	44,93	6,74
11600	PEDRA DE MÃO (RACHÃO)	SEINFRA	M3	0,15000000	65,30	9,80

A.I.L CONSTRUTORA LTDA-ME  
CNPJ: 15.621.138/0001-85

Fco. Pinto de Macedo Junior  
SÓCIO ADMINISTRADOR

A.I.L Construtora Ltda  
CNPJ: 15.621.138/0001-85

Francisco Pereira de Sousa  
Engº Civil CREA RN 2637-D



# A.I.L. CONSTRUTORA LTDA - ME

CNPJ: 15.621.138/0001-85 RUA AUGUSTO DIAS DE OLIVEIRA, 815 - NOVO JUAZEIRO - JUAZEIRO DO NORTE - CE CEP: 63.031.760 - TEL. (88) 21416322  
 Whatsapp 99957-8210. E-mail: a.i.l.construtoraltda@hotmail.com



SERVICO	FONTES	UNID	COEFICIENTE	PREÇO UNITÁRIO	TOTAL	
C0171	ARGAMASSA DE CIMENTO E AREIA S/PEN. TRAÇO 1:4	SEINFRA	M3	0,04300000	296,16	12,73
TOTAL MATERIAL:					16,84	
TOTAL SERVICOS:					12,73	
VALOR ENCARGOS (85.20%):					9,21	
VALOR COM ENCARGOS:					47,15	
VALOR BDI (27.03%):					12,74	
VALOR COM BDI:					59,89	

8.2.3. C3097 - MEIO FIO DE PEDRA GRANÍTICA (M)						
MAO DE OBRA	FONTES	UNID	COEFICIENTE	PREÇO UNITÁRIO	TOTAL	
I2391	PEDREIRO	SEINFRA	H	0,15000000	9,63	1,44
I2543	SERVENTE	SEINFRA	H	0,30000000	7,13	2,14
TOTAL MAO DE OBRA:					3,58	

MATERIAL	FONTES	UNID	COEFICIENTE	PREÇO UNITÁRIO	TOTAL	
I2520	MEIO FIO DE PEDRA GRANITICA	SEINFRA	M	1,00000000	8,06	8,06
TOTAL MATERIAL:					8,06	

SERVICO	FONTES	UNID	COEFICIENTE	PREÇO UNITÁRIO	TOTAL	
C0588	CAIAÇÃO EM DUAS DEMÃOS COM SUPERCAL	SEINFRA	M2	0,25000000	2,25	0,56
C2784	ESCAVAÇÃO MANUAL SOLO DE 1A. CAT. PROF. ATÉ 1,50m	SEINFRA	M3	0,02000000	18,90	0,38
C3324	ARGAMASSA DE CIMENTO E AREIA TRAÇO 1:4 COM AREIA PRODUZIDA	SEINFRA	M3	0,00070000	243,54	0,17
TOTAL SERVICOS:					1,11	
VALOR ENCARGOS (85.20%):					3,82	
VALOR COM ENCARGOS:					16,57	
VALOR BDI (27.03%):					4,48	
VALOR COM BDI:					21,05	

9.1.1. 73822/002 - LIMPEZA MECANIZADA DE TERRENO COM REMOCAO DE CAMADA VEGETAL, UTILIZANDO MOTONIVELADORA (M2)						
SERVICO	FONTES	UNID	COEFICIENTE	PREÇO UNITÁRIO	TOTAL	
5932	MOTONIVELADORA POTÊNCIA BÁSICA LÍQUIDA (PRIMEIRA MARCHA) 125 HP, PESO BRUTO 13032 KG, LARGURA DA LÂMINA DE 3,7 M - CHP DIURNO. AF_06/2014	SINAPI	CHP	0,00300000	138,13	0,41
88316	SERVENTE COM ENCARGOS COMPLEMENTARES	SINAPI	H	0,00300000	9,91	0,03
TOTAL SERVICOS:					0,44	
VALOR ENCARGOS (85.20%):					0,04	
VALOR COM ENCARGOS:					0,48	
VALOR BDI (27.03%):					0,13	
VALOR COM BDI:					0,61	

9.2.1. C2896 - PAVIMENTAÇÃO EM PEDRA TOSCA S/ REJUNTAMENTO (AGREGADO ADQUIRIDO) (M2)						
EQUIPAMENTO	FONTES	UNID	COEFICIENTE	PREÇO UNITÁRIO	TOTAL	
I0724	COMPACTADOR DE PLACA VIBRATÓRIA HP 4 (CHP)	SEINFRA	H	0,05000000	16,67	0,83
I0726	COMPACTADOR LISO TANDEM AUTOPROPELIDO (CHP)	SEINFRA	H	0,01000000	67,06	0,67
TOTAL EQUIPAMENTO:					1,50	
MAO DE OBRA	FONTES	UNID	COEFICIENTE	PREÇO UNITÁRIO	TOTAL	
I0445	CALCETEIRO	SEINFRA	H	0,30000000	9,63	2,89
I2543	SERVENTE	SEINFRA	H	0,60000000	7,13	4,28
TOTAL MAO DE OBRA:					7,17	

A.I.L CONSTRUTORA LTDA-ME  
 CNPJ: 15.621.138/0001-85

Fco. Pinto de Macedo Junior  
 SÓCIO ADMINISTRADOR

A.I.L Construtora Ltda  
 CNPJ: 15.621.138/0001-85

Francisco Pereira de Sousa  
 Engº Civil CREA RN 2637-D

*(Handwritten signature and initials)*



# A.I.L. CONSTRUTORA LTDA - ME

CNPJ: 15.621.138/0001-85 RUA AUGUSTO DIAS DE OLIVEIRA, 815 - NOVO JUAZEIRO - JUAZEIRO DO NORTE - CE CEP: 63.031.760 - TEL. (88) 21416322  
 Whatsapp 99957-8210. E-mail: a.i.l.construtoraltda@hotmail.com



MATERIAL	FORTE	UNID	COEFICIENTE	PREÇO UNITÁRIO	TOTAL	
I0111	AREIA VERMELHA	SEINFRA	M3	0,15000000	44,93	6,74
I1600	PEDRA DE MÃO (RACHÃO)	SEINFRA	M3	0,15000000	65,30	9,80
TOTAL MATERIAL:					16,54	
VALOR ENCARGOS (85.20%):					6,59	
VALOR COM ENCARGOS:					31,80	
VALOR BDI (27.03%):					8,60	
VALOR COM BDI:					40,40	

**9.2.2. C2895 - PAVIMENTAÇÃO EM PEDRA TOSCA C/ REJUNTAMENTO (AGREGADO ADQUIRIDO) (M2)**

EQUIPAMENTO	FORTE	UNID	COEFICIENTE	PREÇO UNITÁRIO	TOTAL	
I0724	COMPACTADOR DE PLACA VIBRATÓRIA HP 4 (CHP)	SEINFRA	H	0,05000000	16,67	0,83
I0726	COMPACTADOR LISO TANDEM AUTOPROPELIDO (CHP)	SEINFRA	H	0,01000000	67,06	0,67
TOTAL EQUIPAMENTO:					1,50	

MAO DE OBRA	FORTE	UNID	COEFICIENTE	PREÇO UNITÁRIO	TOTAL	
I0445	CALCETEIRO	SEINFRA	H	0,30000000	9,63	2,89
I2543	SERVENTE	SEINFRA	H	0,60000000	7,13	4,28
TOTAL MAO DE OBRA:					7,17	

MATERIAL	FORTE	UNID	COEFICIENTE	PREÇO UNITÁRIO	TOTAL	
I0111	AREIA VERMELHA	SEINFRA	M3	0,15000000	44,93	6,74
I1600	PEDRA DE MÃO (RACHÃO)	SEINFRA	M3	0,15000000	65,30	9,80
TOTAL MATERIAL:					16,54	

SERVICO	FORTE	UNID	COEFICIENTE	PREÇO UNITÁRIO	TOTAL	
C0171	ARGAMASSA DE CIMENTO E AREIA S/PEN. TRAÇO 1:4	SEINFRA	M3	0,04300000	296,16	12,73
TOTAL SERVIÇO:					12,73	
VALOR ENCARGOS (85.20%):					9,21	
VALOR COM ENCARGOS:					47,15	
VALOR BDI (27.03%):					12,74	
VALOR COM BDI:					59,89	

**9.2.3. C3097 - MEIO FIO DE PEDRA GRANÍTICA (M)**

MAO DE OBRA	FORTE	UNID	COEFICIENTE	PREÇO UNITÁRIO	TOTAL	
I2391	PEDREIRO	SEINFRA	H	0,15000000	9,63	1,44
I2543	SERVENTE	SEINFRA	H	0,30000000	7,13	2,14
TOTAL MAO DE OBRA:					3,58	

MATERIAL	FORTE	UNID	COEFICIENTE	PREÇO UNITÁRIO	TOTAL	
I2520	MEIO FIO DE PEDRA GRANITICA	SEINFRA	M	1,00000000	8,06	8,06
TOTAL MATERIAL:					8,06	

SERVICO	FORTE	UNID	COEFICIENTE	PREÇO UNITÁRIO	TOTAL	
C0588	CAIAÇÃO EM DUAS DEMÃOS COM SUPERCAL	SEINFRA	M2	0,25000000	2,25	0,56
C2784	ESCAVAÇÃO MANUAL SOLO DE 1A.CAT. PROF. ATÉ 1.50m	SEINFRA	M3	0,02000000	18,90	0,38
C3324	ARGAMASSA DE CIMENTO E AREIA TRAÇO 1:4 COM AREIA PRODUZIDA	SEINFRA	M3	0,00070000	243,54	0,17
TOTAL SERVIÇO:					1,11	
VALOR ENCARGOS (85.20%):					3,82	
VALOR COM ENCARGOS:					16,57	
VALOR BDI (27.03%):					4,48	
VALOR COM BDI:					21,05	

A.I.L CONSTRUTORA LTDA-ME  
 CNPJ: 15.621.138/0001-85

Fco. Pinto de Macedo Junior  
 SÓCIO ADMINISTRADOR

A.I.L Construtora Ltda  
 CNPJ: 15.621.138/0001-85

Francisco Pereira de Sousa  
 Engº Civil CREA RN 2637-D



# A.I.L. CONSTRUTORA LTDA - ME

CNPJ: 15.621.138/0001-85 RUA AUGUSTO DIAS DE OLIVEIRA, 815 - NOVO  
JUAZEIRO - JUAZEIRO DO NORTE - CE CEP: 63.031.760 - TEL. (88) 21416322  
Whatsapp 99957-8210. E-mail: a.i.l.construtoraltda@hotmail.com



10.1.1. 73822/002 - LIMPEZA MECANIZADA DE TERRENO COM REMOCAO DE CAMADA VEGETAL, UTILIZANDO MOTONIVELADORA (M2)						
SERVICO	FONTES	UNID	COEFICIENTE	PREÇO UNITÁRIO	TOTAL	
5932	MOTONIVELADORA POTÊNCIA BÁSICA LÍQUIDA (PRIMEIRA MARCHA) 125 HP, PESO BRUTO 13032 KG, LARGURA DA LÂMINA DE 3,7 M - CHP DIURNO. AF_06/2014	SINAPI	CHP	0,00300000	138,13	0,41
88316	SERVENTE COM ENCARGOS COMPLEMENTARES	SINAPI	H	0,00300000	9,91	0,03
TOTAL SERVIÇO:					0,44	
VALOR ENCARGOS (85.20%):					0,04	
VALOR COM ENCARGOS:					0,48	
VALOR BDI (27.03%):					0,13	
VALOR COM BDI:					0,61	

10.2.1. C2896 - PAVIMENTAÇÃO EM PEDRA TOSCA S/ REJUNTAMENTO (AGREGADO ADQUIRIDO) (M2)						
EQUIPAMENTO	FONTES	UNID	COEFICIENTE	PREÇO UNITÁRIO	TOTAL	
10724	COMPACTADOR DE PLACA VIBRATÓRIA HP 4 (CHP)	SEINFRA	H	0,05000000	16,67	0,83
10726	COMPACTADOR LISO TANDEM AUTOPROPELIDO (CHP)	SEINFRA	H	0,01000000	67,06	0,67
TOTAL EQUIPAMENTO:					1,50	
MAO DE OBRA	FONTES	UNID	COEFICIENTE	PREÇO UNITÁRIO	TOTAL	
10445	CALCETEIRO	SEINFRA	H	0,30000000	9,63	2,89
12543	SERVENTE	SEINFRA	H	0,60000000	7,13	4,28
TOTAL MAO DE OBRA:					7,17	
MATERIAL	FONTES	UNID	COEFICIENTE	PREÇO UNITÁRIO	TOTAL	
10111	AREIA VERMELHA	SEINFRA	M3	0,15000000	44,93	6,74
11600	PEDRA DE MÃO (RACHÃO)	SEINFRA	M3	0,15000000	65,30	9,80
TOTAL MATERIAL:					16,54	
VALOR ENCARGOS (85.20%):					6,59	
VALOR COM ENCARGOS:					31,80	
VALOR BDI (27.03%):					8,60	
VALOR COM BDI:					40,40	

10.2.2. C2895 - PAVIMENTAÇÃO EM PEDRA TOSCA C/ REJUNTAMENTO (AGREGADO ADQUIRIDO) (M2)						
EQUIPAMENTO	FONTES	UNID	COEFICIENTE	PREÇO UNITÁRIO	TOTAL	
10724	COMPACTADOR DE PLACA VIBRATÓRIA HP 4 (CHP)	SEINFRA	H	0,05000000	16,67	0,83
10726	COMPACTADOR LISO TANDEM AUTOPROPELIDO (CHP)	SEINFRA	H	0,01000000	67,06	0,67
TOTAL EQUIPAMENTO:					1,50	
MAO DE OBRA	FONTES	UNID	COEFICIENTE	PREÇO UNITÁRIO	TOTAL	
10445	CALCETEIRO	SEINFRA	H	0,30000000	9,63	2,89
12543	SERVENTE	SEINFRA	H	0,60000000	7,13	4,28
TOTAL MAO DE OBRA:					7,17	
MATERIAL	FONTES	UNID	COEFICIENTE	PREÇO UNITÁRIO	TOTAL	
10111	AREIA VERMELHA	SEINFRA	M3	0,15000000	44,93	6,74
11600	PEDRA DE MÃO (RACHÃO)	SEINFRA	M3	0,15000000	65,30	9,80
TOTAL MATERIAL:					16,54	
SERVICO	FONTES	UNID	COEFICIENTE	PREÇO UNITÁRIO	TOTAL	
C0171	ARGAMASSA DE CIMENTO E AREIA S/PEN. TRAÇO 1:4	SEINFRA	M3	0,04300000	296,16	12,73
TOTAL SERVIÇO:					12,73	
VALOR ENCARGOS (85.20%):					9,21	

A.I.L CONSTRUTORA LTDA-ME  
CNPJ: 15.621.138/0001-85

Fco. Pinto de Macedo Junior  
SÓCIO ADMINISTRADOR

A.I.L Construtora Ltda  
CNPJ: 15.621.138/0001-85

Francisco Pereira de Sousa  
Engº Civil CREA RN 2637-D



# A.I.L. CONSTRUTORA LTDA - ME

CNPJ: 15.621.138/0001-85 RUA AUGUSTO DIAS DE OLIVEIRA, 815 - NOVO JUAZEIRO - JUAZEIRO DO NORTE - CE CEP: 63.031.760 - TEL. (88) 21416322  
 Whatsapp 99957-8210. E-mail: a.i.l.construtoraltda@hotmail.com



VALOR COM ENCARGOS:	47,15
VALOR BDI (27.03%):	12,74
VALOR COM BDI:	59,89

## 10.2.3. C3097 - MEIO FIO DE PEDRA GRANÍTICA (M)

MAO DE OBRA		FORTE	UNID	COEFICIENTE	PREÇO UNITÁRIO	TOTAL
I2391	PEDREIRO	SEINFRA	H	0,15000000	9,63	1,44
I2543	SERVENTE	SEINFRA	H	0,30000000	7,13	2,14
TOTAL MAO DE OBRA:						3,58
MATERIAL		FORTE	UNID	COEFICIENTE	PREÇO UNITÁRIO	TOTAL
I2520	MEIO FIO DE PEDRA GRANÍTICA	SEINFRA	M	1,00000000	8,06	8,06
TOTAL MATERIAL:						8,06
SERVICO		FORTE	UNID	COEFICIENTE	PREÇO UNITÁRIO	TOTAL
C0588	CAIAÇÃO EM DUAS DEMÃOS COM SUPERCAL	SEINFRA	M2	0,25000000	2,25	0,56
C2784	ESCAVAÇÃO MANUAL SOLO DE 1A.CAT. PROF. ATÉ 1.50m	SEINFRA	M3	0,02000000	18,90	0,38
C3324	ARGAMASSA DE CIMENTO E AREIA TRAÇO 1:4 COM AREIA PRODUZIDA	SEINFRA	M3	0,00070000	243,54	0,17
TOTAL SERVICOS:						1,11
VALOR ENCARGOS (85.20%):						3,82
VALOR COM ENCARGOS:						16,57
VALOR BDI (27.03%):						4,48
VALOR COM BDI:						21,05

## 11.1.1. 73822/002 - LIMPEZA MECANIZADA DE TERRENO COM REMOCAO DE CAMADA VEGETAL, UTILIZANDO MOTONIVELADORA (M2)

SERVICO		FORTE	UNID	COEFICIENTE	PREÇO UNITÁRIO	TOTAL
5932	MOTONIVELADORA POTÊNCIA BÁSICA LÍQUIDA (PRIMEIRA MARCHA) 125 HP, PESO BRUTO 13032 KG, LARGURA DA LÂMINA DE 3,7 M - CHP DIURNO. AF_06/2014.	SINAPI	CHP	0,00300000	138,13	0,41
88316	SERVENTE COM ENCARGOS COMPLEMENTARES	SINAPI	H	0,00300000	9,91	0,03
TOTAL SERVICOS:						0,44
VALOR ENCARGOS (85.20%):						0,04
VALOR COM ENCARGOS:						0,48
VALOR BDI (27.03%):						0,13
VALOR COM BDI:						0,61

## 11.2.1. C2896 - PAVIMENTAÇÃO EM PEDRA TOSCA S/ REJUNTAMENTO (AGREGADO ADQUIRIDO) (M2)

EQUIPAMENTO		FORTE	UNID	COEFICIENTE	PREÇO UNITÁRIO	TOTAL
10724	COMPACTADOR DE PLACA VIBRATÓRIA HP 4 (CHP)	SEINFRA	H	0,05000000	16,67	0,83
10726	COMPACTADOR LISO TANDEM AUTOPROPELIDO (CHP)	SEINFRA	H	0,01000000	67,06	0,67
TOTAL EQUIPAMENTO:						1,50
MAO DE OBRA		FORTE	UNID	COEFICIENTE	PREÇO UNITÁRIO	TOTAL
I0445	CALCETEIRO	SEINFRA	H	0,30000000	9,63	2,89
I2543	SERVENTE	SEINFRA	H	0,60000000	7,13	4,28
TOTAL MAO DE OBRA:						7,17
MATERIAL		FORTE	UNID	COEFICIENTE	PREÇO UNITÁRIO	TOTAL
I0111	AREIA VERMELHA	SEINFRA	M3	0,15000000	44,93	6,74
I1600	PEDRA DE MÃO (RACHÃO)	SEINFRA	M3	0,15000000	65,30	9,80
TOTAL MATERIAL:						16,54
VALOR ENCARGOS (85.20%):						6,59

A.I.L CONSTRUTORA LTDA-ME  
 CNPJ: 15.621.138/0001-85

Fco. Pinto de Macedo Junior  
 SÓCIO ADMINISTRADOR

A.I.L Construtora Ltda  
 CNPJ: 15.621.138/0001-85

Francisco Pereira de Sousa  
 Engº Civil CREA RN 2637-D

*(Handwritten signatures)*



**A.I.L. CONSTRUTORA LTDA - ME**  
 CNPJ: 15.621.138/0001-85 RUA AUGUSTO DIAS DE OLIVEIRA, 815 - NOVO  
 JUAZEIRO - JUAZEIRO DO NORTE - CE CEP: 63.031.760 - TEL. (88) 21416322  
 Whatsapp 99957-8210. E-mail: a.i.l.construtoraltda@hotmail.com



VALOR COM ENCARGOS:	31,80
VALOR BDI (27.03%):	8,60
VALOR COM BDI:	40,40

**11.2.2. C2895 - PAVIMENTAÇÃO EM PEDRA TOSCA C/ REJUNTAMENTO (AGREGADO ADQUIRIDO) (M2)**

EQUIPAMENTO	FONTE	UNID	COEFICIENTE	PREÇO UNITÁRIO	TOTAL	
10724	COMPACTADOR DE PLACA VIBRATÓRIA HP 4 (CHP)	SEINFRA	H	0,05000000	16,67	0,83
10726	COMPACTADOR LISO TANDEM AUTOPROPELIDO (CHP)	SEINFRA	H	0,01000000	67,06	0,67
TOTAL EQUIPAMENTO:					1,50	
MAO DE OBRA	FONTE	UNID	COEFICIENTE	PREÇO UNITÁRIO	TOTAL	
10445	CALCETEIRO	SEINFRA	H	0,30000000	9,63	2,89
12543	SERVENTE	SEINFRA	H	0,60000000	7,13	4,28
TOTAL MAO DE OBRA:					7,17	
MATERIAL	FONTE	UNID	COEFICIENTE	PREÇO UNITÁRIO	TOTAL	
10111	AREIA VERMELHA	SEINFRA	M3	0,15000000	44,93	6,74
11600	PEDRA DE MÃO (RACHÃO)	SEINFRA	M3	0,15000000	65,30	9,80
TOTAL MATERIAL:					16,54	
SERVICO	FONTE	UNID	COEFICIENTE	PREÇO UNITÁRIO	TOTAL	
C0171	ARGAMASSA DE CIMENTO E AREIA S/PEN. TRAÇO 1:4	SEINFRA	M3	0,04300000	296,16	12,73
TOTAL SERVICOS:					12,73	
VALOR ENCARGOS (85.20%):					9,21	
VALOR COM ENCARGOS:					47,15	
VALOR BDI (27.03%):					12,74	
VALOR COM BDI:					59,89	

**11.2.3. C3097 - MEIO FIO DE PEDRA GRANÍTICA (M)**

MAO DE OBRA	FONTE	UNID	COEFICIENTE	PREÇO UNITÁRIO	TOTAL	
12391	PEDREIRO	SEINFRA	H	0,15000000	9,63	1,44
12543	SERVENTE	SEINFRA	H	0,30000000	7,13	2,14
TOTAL MAO DE OBRA:					3,58	
MATERIAL	FONTE	UNID	COEFICIENTE	PREÇO UNITÁRIO	TOTAL	
12520	MEIO FIO DE PEDRA GRANITICA	SEINFRA	M	1,00000000	8,06	8,06
TOTAL MATERIAL:					8,06	
SERVICO	FONTE	UNID	COEFICIENTE	PREÇO UNITÁRIO	TOTAL	
0588	CAIAÇÃO EM DUAS DEMÃOS COM SUPERCAL	SEINFRA	M2	0,25000000	2,25	0,56
C2784	ESCAVAÇÃO MANUAL SOLO DE 1A.CAT. PROF. ATÉ 1.50m	SEINFRA	M3	0,02000000	18,90	0,38
C3324	ARGAMASSA DE CIMENTO E AREIA TRAÇO 1:4 COM AREIA PRODUZIDA	SEINFRA	M3	0,00070000	243,54	0,17
TOTAL SERVICOS:					1,11	
VALOR ENCARGOS (85.20%):					3,82	
VALOR COM ENCARGOS:					16,57	
VALOR BDI (27.03%):					4,48	
VALOR COM BDI:					21,05	

**12.1.1. 73822/002 - LIMPEZA MECANIZADA DE TERRENO COM REMOCAO DE CAMADA VEGETAL, UTILIZANDO MOTONIVELADORA (M2)**

SERVICO	FONTE	UNID	COEFICIENTE	PREÇO UNITÁRIO	TOTAL	
5932	MOTONIVELADORA POTÊNCIA BÁSICA LÍQUIDA (PRIMEIRA MARCHA) 125 HP, PESO BRUTO 13032 KG, LARGURA DA LÂMINA DE 3,7 M - CHP DIURNO. AF_06/2014	SINAPI	CHP	0,00300000	138,13	0,41

A.I.L CONSTRUTORA LTDA-ME  
 CNPJ: 15.621.138/0001-85

Fco. Pinto de Macedo Junior  
 SÓCIO ADMINISTRADOR

A.I.L Construtora Ltda  
 CNPJ: 15.621.138/0001-85

Francisco Pereira de Sousa  
 Engº Civil CREA RN 2637-D

*(Handwritten signatures and initials)*





# A.I.L. CONSTRUTORA LTDA - ME

CNPJ: 15.621.138/0001-85 RUA AUGUSTO DIAS DE OLIVEIRA, 815 - NOVO  
JUAZEIRO - JUAZEIRO DO NORTE - CE CEP: 63.031.760 - TEL. (88) 21416322  
Whatsapp 99957-8210. E-mail: a.i.l.construtoraltda@hotmail.com



88316	SERVENTE COM ENCARGOS COMPLEMENTARES	SINAPI	H	0,00300000	9,91	0,03
TOTAL SERVIÇO:						0,44
VALOR ENCARGOS (85.20%):						0,04
VALOR COM ENCARGOS:						0,48
VALOR BDI (27.03%):						0,13
VALOR COM BDI:						0,61

## 12.2.1. C2896 - PAVIMENTAÇÃO EM PEDRA TOSCA S/ REJUNTAMENTO (AGREGADO ADQUIRIDO) (M2)

EQUIPAMENTO		FONTE	UNID	COEFICIENTE	PREÇO UNITÁRIO	TOTAL
10724	COMPACTADOR DE PLACA VIBRATÓRIA HP 4 (CHP)	SEINFRA	H	0,05000000	16,67	0,83
10726	COMPACTADOR LISO TANDEM AUTOPROPELIDO (CHP)	SEINFRA	H	0,01000000	67,06	0,67
TOTAL EQUIPAMENTO:						1,50
MAO DE OBRA		FONTE	UNID	COEFICIENTE	PREÇO UNITÁRIO	TOTAL
10445	CALCETEIRO	SEINFRA	H	0,30000000	9,63	2,89
12543	SERVENTE	SEINFRA	H	0,60000000	7,13	4,28
TOTAL MAO DE OBRA:						7,17
MATERIAL		FONTE	UNID	COEFICIENTE	PREÇO UNITÁRIO	TOTAL
10111	AREIA VERMELHA	SEINFRA	M3	0,15000000	44,93	6,74
11600	PEDRA DE MÃO (RACHÃO)	SEINFRA	M3	0,15000000	65,30	9,80
TOTAL MATERIAL:						16,54
VALOR ENCARGOS (85.20%):						6,59
VALOR COM ENCARGOS:						31,80
VALOR BDI (27.03%):						8,60
VALOR COM BDI:						40,40

## 12.2.2. C2895 - PAVIMENTAÇÃO EM PEDRA TOSCA C/ REJUNTAMENTO (AGREGADO ADQUIRIDO) (M2)

EQUIPAMENTO		FONTE	UNID	COEFICIENTE	PREÇO UNITÁRIO	TOTAL
10724	COMPACTADOR DE PLACA VIBRATÓRIA HP 4 (CHP)	SEINFRA	H	0,05000000	16,67	0,83
10726	COMPACTADOR LISO TANDEM AUTOPROPELIDO (CHP)	SEINFRA	H	0,01000000	67,06	0,67
TOTAL EQUIPAMENTO:						1,50
MAO DE OBRA		FONTE	UNID	COEFICIENTE	PREÇO UNITÁRIO	TOTAL
10445	CALCETEIRO	SEINFRA	H	0,30000000	9,63	2,89
12543	SERVENTE	SEINFRA	H	0,60000000	7,13	4,28
TOTAL MAO DE OBRA:						7,17
MATERIAL		FONTE	UNID	COEFICIENTE	PREÇO UNITÁRIO	TOTAL
10111	AREIA VERMELHA	SEINFRA	M3	0,15000000	44,93	6,74
11600	PEDRA DE MÃO (RACHÃO)	SEINFRA	M3	0,15000000	65,30	9,80
TOTAL MATERIAL:						16,54
SERVIÇO		FONTE	UNID	COEFICIENTE	PREÇO UNITÁRIO	TOTAL
C0171	ARGAMASSA DE CIMENTO E AREIA S/PEN. TRAÇO 1:4	SEINFRA	M3	0,04300000	296,16	12,73
TOTAL SERVIÇO:						12,73
VALOR ENCARGOS (85.20%):						9,21
VALOR COM ENCARGOS:						47,15
VALOR BDI (27.03%):						12,74
VALOR COM BDI:						59,89

## 12.2.3. C3097 - MEIO FIO DE PEDRA GRANÍTICA (M)

A.I.L CONSTRUTORA LTDA-ME  
CNPJ: 15.621.138/0001-85

Fco. Pinto de Macedo Junior  
SÓCIO ADMINISTRADOR

A.I.L Construtora Ltda  
CNPJ: 15.621.138/0001-85

Francisco Pereira de Sousa  
Engº Civil CREA RN 2637-D



# A.I.L. CONSTRUTORA LTDA - ME

CNPJ: 15.621.138/0001-85 RUA AUGUSTO DIAS DE OLIVEIRA, 815 - NOVO  
JUAZEIRO - JUAZEIRO DO NORTE - CE CEP: 63.031.760 - TEL. (88) 21416322  
Whatsapp 99957-8210. E-mail: a.i.l.construtoraltda@hotmail.com



MAO DE OBRA		FONTE	UNID	COEFICIENTE	PREÇO UNITÁRIO	TOTAL
12391	PEDREIRO	SEINFRA	H	0,15000000	9,63	1,44
12543	SERVENTE	SEINFRA	H	0,30000000	7,13	2,14
TOTAL MAO DE OBRA:						3,58
MATERIAL		FONTE	UNID	COEFICIENTE	PREÇO UNITÁRIO	TOTAL
12520	MEIO FIO DE PEDRA GRANITICA	SEINFRA	M	1,00000000	8,06	8,06
TOTAL MATERIAL:						8,06
SERVICO		FONTE	UNID	COEFICIENTE	PREÇO UNITÁRIO	TOTAL
C0588	CAIAÇÃO EM DUAS DEMÃOS COM SUPERCAL	SEINFRA	M2	0,25000000	2,25	0,56
C2784	ESCAVAÇÃO MANUAL SOLO DE 1A.CAT. PROF. ATÉ 1,50m	SEINFRA	M3	0,02000000	18,90	0,38
C3324	ARGAMASSA DE CIMENTO E AREIA TRAÇO 1:4 COM AREIA PRODUZIDA	SEINFRA	M3	0,00070000	243,54	0,17
TOTAL SERVICO:						1,11
VALOR ENCARGOS (85.20%):						3,82
VALOR COM ENCARGOS:						16,57
VALOR BDI (27.03%):						4,48
VALOR COM BDI:						21,05



# A.I.L. CONSTRUTORA

A.I.L CONSTRUTORA LTDA-ME  
CNPJ: 15.621.138/0001-85

Fco. Pinto de Macedo Junior  
SÓCIO ADMINISTRADOR

A.I.L Construtora Ltda  
CNPJ: 15.621.138/0001-85

Francisco Pereira de Sousa  
Engº Civil CREA RN 2637-D

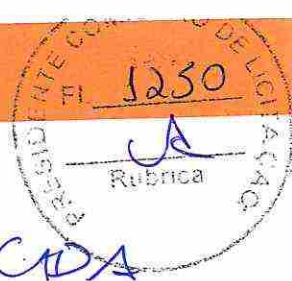
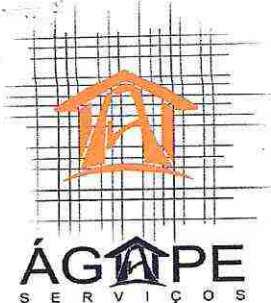

DESCLASSIFICADA

Assaré, 25 de Fevereiro de 2020

À  
Prefeitura Municipal de Barbalha  
Comissão Permanente de Licitação

Prezados (as) Senhores (as)

Apresentamos a V. Sas., nossa proposta para o objeto do Edital de Tomada de Preços, cujo objeto é a PAVIMENTAÇÃO NA LOCALIDADE DE MATA DOS DUDAS, ZONA URBANA E PAVIMENTAÇÃO NA LOCALIDADE SÍTIO BULANDEIRA., tudo parte integrante desse processo, pelo preço global de R\$ 947.405,29 (NOVECENTOS E QUARENTA E SETE MIL QUATROCENTOS E CINCO REAIS E VINTE E NOVE CENTAVOS).

Caso nos seja adjudicado o objeto da presente licitação, nos comprometemos a assinar o contrato no prazo determinado no documento de convocação, indicando para esse fim o Sr. Jean Carlos de Souza, portador da carteira de Identidade nº 95029145828 e CPF nº 796.322.033-72, como representante legal desta empresa.

Informamos que o prazo de validade da nossa proposta é de 60 (Sessenta) dias corridos, a contar da data de abertura da licitação.

Finalizando, declaramos que assumimos inteira responsabilidade pela execução dos serviços objeto deste Edital e que serão executados conforme exigência editalícia e contratual, e que serão iniciados dentro do prazo de até 10 (Dez) dias consecutivos, contados a partir da data de recebimento da Ordem de Serviço.

Razão Social: Ágape Serviços Eireli-ME  
Endereço: Rua Professora Cristina Arrais nº 55 – Assaré-CE  
CNPJ: 25.372.042/0001-84

Atenciosamente,

*Jean Carlos de Souza*

ÁGAPE SERVIÇOS  
CNPJ: 25.372.042/0001-84  
Jean Carlos de Souza  
CPF: 796.322.033-72  
Titular Administrador

*[Handwritten initials]*

# PLANILHA ORÇAMENTÁRIA

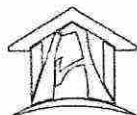

**OBRA:** PAVIMENTAÇÃO NA LOCALIDADE DE MATA DOS DUDAS, ZONA URBANA E PAVIMENTAÇÃO NA LOCALIDADE SÍTIO BULANDEIRA

**LOCAL:** BARBALHA-CE

**CLIENTE:** PREFEITURA MUNICIPAL DE BARBALHA

**DATA:** 24/02/2020

**RUBRICADO:** 27,03%

FORTE	VERSÃO	HORA	MES	REF.
SEINFRA	026.1 COM DESONERAÇÃO	85,20%		12/2018
SINAPI	2019/10 COM DESONERAÇÃO	85,20%	48,69%	11/2019

COMPOSIÇÕES PRÓPRIAS

ITEM	CÓDIGO	DESCRIÇÃO	FONTE	UNID	QUANTIDADE	PREÇO UNITÁRIO R\$	PREÇO TOTAL R\$
<b>1</b>	<b>PLACA DA OBRA</b>						<b>1.169,58</b>
1.1	C1937	PLACAS PADRÃO DE OBRA	SEINFRA	M2	6,00	194,93	1.169,58
<b>2</b>	<b>RUA P17 - MALVINAS</b>						<b>83.970,16</b>
<b>2.1</b>	<b>SERVIÇOS PRELIMINARES</b>						<b>1.024,80</b>
2.1.1	73822/002	LIMPEZA MECANIZADA DE TERRENO COM REMOCAO DE CAMADA VEGETAL, UTILIZANDO MOTONIVELADORA	SINAPI	M2	1.708,00	0,60	1.024,80
<b>2.2</b>	<b>PAVIMENTAÇÃO DO SISTEMA VIÁRIO</b>						<b>82.945,36</b>
2.2.1	C2896	PAVIMENTAÇÃO EM PEDRA TOSCA S/ REJUNTAMENTO (AGREGADO ADQUIRIDO)	SEINFRA	M2	1.464,00	39,87	58.369,68
2.2.2	C2895	PAVIMENTAÇÃO EM PEDRA TOSCA C/ REJUNTAMENTO (AGREGADO ADQUIRIDO)	SEINFRA	M2	244,00	59,18	14.439,92
2.2.3	C3097	MEIO FIO DE PEDRA GRANÍTICA	SEINFRA	M	488,00	20,77	10.135,76
<b>3</b>	<b>RUA SECUNDÁRIA DA VILA SÍTIO SANTANA</b>						<b>161.745,80</b>
<b>3.1</b>	<b>SERVIÇOS PRELIMINARES</b>						<b>1.974,00</b>
3.1.1	73822/002	LIMPEZA MECANIZADA DE TERRENO COM REMOCAO DE CAMADA VEGETAL, UTILIZANDO MOTONIVELADORA	SINAPI	M2	3.290,00	0,60	1.974,00
<b>3.2</b>	<b>PAVIMENTAÇÃO DO SISTEMA VIÁRIO</b>						<b>159.771,80</b>
3.2.1	C2896	PAVIMENTAÇÃO EM PEDRA TOSCA S/ REJUNTAMENTO (AGREGADO ADQUIRIDO)	SEINFRA	M2	2.820,00	39,87	112.433,40
3.2.2	C2895	PAVIMENTAÇÃO EM PEDRA TOSCA C/ REJUNTAMENTO (AGREGADO ADQUIRIDO)	SEINFRA	M2	470,00	59,18	27.814,60
3.2.3	C3097	MEIO FIO DE PEDRA GRANÍTICA	SEINFRA	M	940,00	20,77	19.523,80
<b>4</b>	<b>RUA PRINCIPAL DA VILA SÍTIO SANTANA</b>						<b>147.392,00</b>
<b>4.1</b>	<b>SERVIÇOS PRELIMINARES</b>						<b>1.680,00</b>
4.1.1	73822/002	LIMPEZA MECANIZADA DE TERRENO COM REMOCAO DE CAMADA VEGETAL, UTILIZANDO MOTONIVELADORA	SINAPI	M2	2.800,00	0,60	1.680,00
<b>4.2</b>	<b>PAVIMENTAÇÃO DO SISTEMA VIÁRIO</b>						<b>145.712,00</b>
4.2.1	C2896	PAVIMENTAÇÃO EM PEDRA TOSCA S/ REJUNTAMENTO (AGREGADO ADQUIRIDO)	SEINFRA	M2	2.240,00	39,87	89.308,80
4.2.2	C2895	PAVIMENTAÇÃO EM PEDRA TOSCA C/ REJUNTAMENTO (AGREGADO ADQUIRIDO)	SEINFRA	M2	560,00	59,18	33.140,80
4.2.3	C3097	MEIO FIO DE PEDRA GRANÍTICA	SEINFRA	M	1.120,00	20,77	23.262,40
<b>5</b>	<b>VIA DE ACESSO AO SÍTIO BULANDEIRA</b>						<b>82.901,91</b>
<b>5.1</b>	<b>SERVIÇOS PRELIMINARES</b>						<b>982,80</b>
5.1.1	73822/002	LIMPEZA MECANIZADA DE TERRENO COM REMOCAO DE CAMADA VEGETAL, UTILIZANDO MOTONIVELADORA	SINAPI	M2	1.638,00	0,60	982,80
<b>5.2</b>	<b>PAVIMENTAÇÃO DO SISTEMA VIÁRIO</b>						<b>81.919,11</b>
5.2.1	C2896	PAVIMENTAÇÃO EM PEDRA TOSCA S/ REJUNTAMENTO (AGREGADO ADQUIRIDO)	SEINFRA	M2	1.365,00	39,87	54.422,55
5.2.2	C2895	PAVIMENTAÇÃO EM PEDRA TOSCA C/ REJUNTAMENTO (AGREGADO ADQUIRIDO)	SEINFRA	M2	273,00	59,18	16.156,14
5.2.3	C3097	MEIO FIO DE PEDRA GRANÍTICA	SEINFRA	M	546,00	20,77	11.340,42
<b>6</b>	<b>RUA T6 - SANTO ANTÔNIO</b>						<b>61.945,20</b>
<b>6.1</b>	<b>SERVIÇOS PRELIMINARES</b>						<b>756,00</b>
6.1.1	73822/002	LIMPEZA MECANIZADA DE TERRENO COM REMOCAO DE CAMADA VEGETAL, UTILIZANDO MOTONIVELADORA	SINAPI	M2	1.260,00	0,60	756,00
<b>6.2</b>	<b>PAVIMENTAÇÃO DO SISTEMA VIÁRIO</b>						<b>61.189,20</b>
6.2.1	C2896	PAVIMENTAÇÃO EM PEDRA TOSCA S/ REJUNTAMENTO (AGREGADO ADQUIRIDO)	SEINFRA	M2	1.080,00	39,87	43.059,60
6.2.2	C2895	PAVIMENTAÇÃO EM PEDRA TOSCA C/ REJUNTAMENTO (AGREGADO ADQUIRIDO)	SEINFRA	M2	180,00	59,18	10.652,40
6.2.3	C3097	MEIO FIO DE PEDRA GRANÍTICA	SEINFRA	M	360,00	20,77	7.477,20
<b>7</b>	<b>RUA T7 - SANTO ANTONIO</b>						<b>41.296,80</b>
<b>7.1</b>	<b>SERVIÇOS PRELIMINARES</b>						<b>504,00</b>
7.1.1	73822/002	LIMPEZA MECANIZADA DE TERRENO COM REMOCAO DE CAMADA VEGETAL, UTILIZANDO MOTONIVELADORA	SINAPI	M2	840,00	0,60	504,00
<b>7.2</b>	<b>PAVIMENTAÇÃO DO SISETMA VIÁRIO</b>						<b>40.792,80</b>
7.2.1	C2896	PAVIMENTAÇÃO EM PEDRA TOSCA S/ REJUNTAMENTO (AGREGADO ADQUIRIDO)	SEINFRA	M2	720,00	39,87	28.706,40
7.2.2	C2895	PAVIMENTAÇÃO EM PEDRA TOSCA C/ REJUNTAMENTO (AGREGADO ADQUIRIDO)	SEINFRA	M2	120,00	59,18	7.101,60

# PLANILHA ORÇAMENTÁRIA



	<b>OBRA:</b> PAVIMENTAÇÃO NA LOCALIDADE DE MATA DOS DUDAS, ZONA URBANA E PAVIMENTAÇÃO NA LOCALIDADE SÍTIO BULANDEIRA		<b>DATA:</b> 24/02/2020		<b>BDI:</b> 27,03%
	<b>LOCAL:</b> BARBALHA-CE		<b>VERSAO:</b> 026.1 COM DESONERAÇÃO	<b>HORA:</b> 85,20%	<b>MES:</b> 48,89%
	<b>CLIENTE:</b> PREFEITURA MUNICIPAL DE BARBALHA		<b>SINAPI:</b> 2019/10 COM DESONERAÇÃO	<b>COMPOSIÇÕES PRÓPRIAS</b>	

ITEM	CÓDIGO	DESCRIÇÃO	FORTE	UNID	QUANTIDADE	PREÇO UNITÁRIO R\$	PREÇO TOTAL R\$
7.2.3	C3097	MEIO FIO DE PEDRA GRANÍTICA	SEINFRA	M	240,00	20,77	4.984,80
<b>8</b>	<b>RUA PERPENDICULAR A T6 E T7 - SANTO ANTONIO</b>						<b>55.062,40</b>
<b>8.1</b>	<b>SERVIÇOS PRELIMINARES</b>						<b>672,00</b>
8.1.1	73822/002	LIMPEZA MECANIZADA DE TERRENO COM REMOCAO DE CAMADA VEGETAL, UTILIZANDO MOTONIVELADORA	SINAPI	M2	1.120,00	0,60	672,00
<b>8.2</b>	<b>PAVIMENTAÇÃO DO SISTEMA VIÁRIO</b>						<b>54.390,40</b>
8.2.1	C2896	PAVIMENTAÇÃO EM PEDRA TOSCA S/ REJUNTAMENTO (AGREGADO ADQUIRIDO)	SEINFRA	M2	960,00	39,87	38.275,20
8.2.2	C2895	PAVIMENTAÇÃO EM PEDRA TOSCA C/ REJUNTAMENTO (AGREGADO ADQUIRIDO)	SEINFRA	M2	160,00	59,18	9.468,80
8.2.3	C3097	MEIO FIO DE PEDRA GRANÍTICA	SEINFRA	M	320,00	20,77	6.646,40
<b>9</b>	<b>RUA SÃO JOSÉ - MATA DOS DUDAS</b>						<b>143.692,05</b>
<b>9.1</b>	<b>SERVIÇOS PRELIMINARES</b>						<b>1.700,19</b>
9.1.1	73822/002	LIMPEZA MECANIZADA DE TERRENO COM REMOCAO DE CAMADA VEGETAL, UTILIZANDO MOTONIVELADORA	SINAPI	M2	2.833,65	0,60	1.700,19
<b>9.2</b>	<b>PAVIMENTAÇÃO DO SISTEMA VIÁRIO</b>						<b>141.991,86</b>
9.2.1	C2896	PAVIMENTAÇÃO EM PEDRA TOSCA S/ REJUNTAMENTO (AGREGADO ADQUIRIDO)	SEINFRA	M2	2.550,29	39,87	101.680,06
9.2.2	C2895	PAVIMENTAÇÃO EM PEDRA TOSCA C/ REJUNTAMENTO (AGREGADO ADQUIRIDO)	SEINFRA	M2	283,37	59,18	16.769,84
9.2.3	C3097	MEIO FIO DE PEDRA GRANÍTICA	SEINFRA	M	1.133,46	20,77	23.541,96
<b>10</b>	<b>RUA PROJETADA G (LICEU) - BULANDEIRA</b>						<b>71.278,27</b>
<b>10.1</b>	<b>SERVIÇOS PRELIMINARES</b>						<b>869,90</b>
10.1.1	73822/002	LIMPEZA MECANIZADA DE TERRENO COM REMOCAO DE CAMADA VEGETAL, UTILIZANDO MOTONIVELADORA	SINAPI	M2	1.449,84	0,60	869,90
<b>10.2</b>	<b>PAVIMENTAÇÃO DO SISTEMA VIÁRIO</b>						<b>70.408,37</b>
10.2.1	C2896	PAVIMENTAÇÃO EM PEDRA TOSCA S/ REJUNTAMENTO (AGREGADO ADQUIRIDO)	SEINFRA	M2	1.242,72	39,87	49.547,25
10.2.2	C2895	PAVIMENTAÇÃO EM PEDRA TOSCA C/ REJUNTAMENTO (AGREGADO ADQUIRIDO)	SEINFRA	M2	207,12	59,18	12.257,36
10.2.3	C3097	MEIO FIO DE PEDRA GRANÍTICA	SEINFRA	M	414,24	20,77	8.603,76
<b>11</b>	<b>RUA PERPENDICULAR AO LICEU - BULANDEIRA</b>						<b>25.122,22</b>
<b>11.1</b>	<b>SERVIÇOS PRELIMINARES</b>						<b>306,60</b>
11.1.1	73822/002	LIMPEZA MECANIZADA DE TERRENO COM REMOCAO DE CAMADA VEGETAL, UTILIZANDO MOTONIVELADORA	SINAPI	M2	511,00	0,60	306,60
<b>11.2</b>	<b>PAVIMENTAÇÃO DO SISTEMA VIÁRIO</b>						<b>24.815,62</b>
11.2.1	C2896	PAVIMENTAÇÃO EM PEDRA TOSCA S/ REJUNTAMENTO (AGREGADO ADQUIRIDO)	SEINFRA	M2	438,00	39,87	17.463,06
11.2.2	C2895	PAVIMENTAÇÃO EM PEDRA TOSCA C/ REJUNTAMENTO (AGREGADO ADQUIRIDO)	SEINFRA	M2	73,00	59,18	4.320,14
11.2.3	C3097	MEIO FIO DE PEDRA GRANÍTICA	SEINFRA	M	146,00	20,77	3.032,42
<b>12</b>	<b>RUA PROJETADA C - BULANDEIRA</b>						<b>71.828,90</b>
<b>12.1</b>	<b>SERVIÇOS PRELIMINARES</b>						<b>876,62</b>
12.1.1	73822/002	LIMPEZA MECANIZADA DE TERRENO COM REMOCAO DE CAMADA VEGETAL, UTILIZANDO MOTONIVELADORA	SINAPI	M2	1.461,04	0,60	876,62
<b>12.2</b>	<b>PAVIMENTAÇÃO DO SISTEMA VIÁRIO</b>						<b>70.952,28</b>
12.2.1	C2896	PAVIMENTAÇÃO EM PEDRA TOSCA S/ REJUNTAMENTO (AGREGADO ADQUIRIDO)	SEINFRA	M2	1.252,32	39,87	49.930,00
12.2.2	C2895	PAVIMENTAÇÃO EM PEDRA TOSCA C/ REJUNTAMENTO (AGREGADO ADQUIRIDO)	SEINFRA	M2	208,72	59,18	12.352,05
12.2.3	C3097	MEIO FIO DE PEDRA GRANÍTICA	SEINFRA	M	417,44	20,77	8.670,23
<b>VALOR ORÇAMENTO:</b>							<b>745.832,37</b>
<b>VALOR BDI TOTAL:</b>							<b>201.572,92</b>
<b>VALOR TOTAL:</b>							<b>947.405,29</b>
<b>NOVECENTOS E QUARENTA E SETE MIL QUATROCENTOS E CINCO REAIS E VINTE E NOVE CENTAVOS</b>							

# CRONOGRAMA FÍSICO-FINANÇEIRO

OBRA: PAVIMENTAÇÃO NA LOCALIDADE DE MATA DOS DUDAS, ZONA URBANA E PAVIMENTAÇÃO NA LOCALIDADE SÍTIO BULANDEIRA

LOCAL: BARBALHA-CE

CLIENTE: PREFEITURA MUNICIPAL DE BARBALHA

DATA: 24/02/2020 BDI: 27,03%

FONTE: SEINFRA 026.1 COM DESONERAÇÃO 85,20% HORA MES DATA REF. 12/2018  
 SINAPI 2019/10 COM DESONERAÇÃO 85,20% 48,69% 11/2019  
 COMPOSIÇÕES PRÓPRIAS

ITEM	DESCRIÇÃO	VALOR (R\$)	MÊS 1	MÊS 2	MÊS 3	MÊS 4	MÊS 5	MÊS 6	Total parcela
1	PLACA DA OBRA	1.169,58	100,00 % 1.169,58						100,00 % 1.169,58
2	RUA P17 - MALVINAS	83.970,16		100,00 % 83.970,16					100,00 % 83.970,16
3	RUA SECUNDÁRIA DA VILA SÍTIO SANTANA	161.745,80			100,00 % 161.745,80				100,00 % 161.745,80
4	RUA PRINCIPAL DA VILA SÍTIO SANTANA	147.392,00				100,00 % 147.392,00			100,00 % 147.392,00
5	VIA DE ACESSO AO SÍTIO BULANDEIRA	82.901,91					100,00 % 82.901,91		100,00 % 82.901,91
6	RUA T6 - SANTO ANTÔNIO	61.945,20						100,00 % 61.945,20	100,00 % 61.945,20
7	RUA T7 - SANTO ANTONIO	41.296,80		100,00 % 41.296,80					100,00 % 41.296,80
8	RUA PERPENDICULAR A T6 E T7 - SANTO ANTONIO	55.062,40			100,00 % 55.062,40				100,00 % 55.062,40
9	RUA SÃO JOSÉ - MATA DOS DUDAS	143.692,05				100,00 % 143.692,05			100,00 % 143.692,05
10	RUA PROJETADA G (LICEU) - BULANDEIRA	71.278,27					100,00 % 71.278,27		100,00 % 71.278,27
11	RUA PERPENDICULAR AO LICEU - BULANDEIRA	25.122,22						100,00 % 25.122,22	100,00 % 25.122,22
12	RUA PROJETADA C - BULANDEIRA	71.828,90	100,00 % 71.828,90						100,00 % 71.828,90
		947.405,29	72.998,48	125.266,96	216.808,20	291.084,05	154.180,18	87.067,42	947.405,29
			72.998,48	198.265,44	415.073,64	706.157,69	860.337,87	947.405,29	





## COMPOSIÇÃO DO BDI

<b>OBRA:</b>	PAVIMENTAÇÃO NA LOCALIDADE DE MATA DOS DUDAS, ZONA URBANA E PAVIMENTAÇÃO NA LOCALIDADE SÍTIO BULANDEIRA	<b>DATA:</b> 24/02/2020		<b>BDI:</b> 27,03%		
<b>LOCAL:</b>	BARBALHA-CE	<b>FONTE</b>	<b>VERSÃO</b>	<b>HORA</b>	<b>MES</b>	<b>REF.</b>
<b>CLIENTE:</b>	PREFEITURA MUNICIPAL DE BARBALHA	SEINFRA	026.1 COM DESONERAÇÃO	85,20%	-	12/2018
		SINAPI	2019/10 COM DESONERAÇÃO	85,20%	48,69%	11/2019
			COMPOSIÇÕES PRÓPRIAS	-	-	

COD	DESCRIÇÃO	%
<b>BENEFÍCIO</b>		
S + G	GARANTIA/SEGUROS	0,40
L	LUCRO	7,54
	<b>TOTAL</b>	<b>7,94</b>

<b>DESPESAS INDIRETAS</b>		
AC	ADMINISTRAÇÃO CENTRAL	4,01
DF	DESPESAS FINANCEIRAS	1,11
R	RISCOS	0,56
	<b>TOTAL</b>	<b>5,68</b>

<b>I</b>		
<b>IMPOSTOS</b>		
	PIS	0,65
	COFINS	3,00
	ISS	2,00
	CPRB (4,5% APENAS QUANDO TIVER DESONERAÇÃO INSS)	4,50
	<b>TOTAL</b>	<b>10,15</b>

**BDI = 27,03%**

$$(1+AC+S+R+G)*(1+DF)*(1+L)/(1-I)-1$$



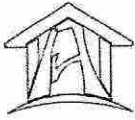

## TABELA DE ENCARGOS SOCIAIS

<b>OBRA:</b>	PAVIMENTAÇÃO NA LOCALIDADE DE MATA DOS DUDAS, ZONA URBANA E PAVIMENTAÇÃO NA LOCALIDADE SÍTIO BULANDEIRA	DATA : 24/02/2020		BDI : 27,03%		
<b>LOCAL:</b>	BARBALHA-CE	<b>FONTE</b>	<b>VERSÃO</b>	<b>HORA</b>	<b>MES</b>	<b>REF.</b>
<b>CLIENTE:</b>	PREFEITURA MUNICIPAL DE BARBALHA	SEINFRA	026.1 COM DESONERAÇÃO	85,20%	-	12/2018
		SINAPI	2019/10 COM DESONERAÇÃO	85,20%	48,69%	11/2019
			COMPOSIÇÕES PRÓPRIAS	-	-	-

COD	DESCRIÇÃO	HORA %	MÊS %
<b>A</b>	<b>GRUPO A</b>		
A1	INSS	0,00	0,00
A2	SESI	1,50	1,50
A3	SENAI	1,00	1,00
A4	INCRA	0,20	0,20
A5	SEBRAE	0,60	0,60
A6	SALÁRIO EDUCAÇÃO	2,50	2,50
A7	SEGURO CONTRA ACIDENTES DE TRABALHO	3,00	3,00
A8	FGTS	8,00	8,00
	<b>TOTAL</b>	<b>16,80</b>	<b>16,80</b>

<b>B</b>	<b>GRUPO B</b>		
B1	DESCANSO SEMANAL REMUNERADO	17,85	0,00
B2	FERIADOS	3,71	0,00
B3	AUXÍLIO - ENFERMIDADE	0,92	0,71
B4	13º SALÁRIO	10,83	8,33
B5	LICENÇA PATERNIDADE	0,07	0,06
B6	FALTAS JUSTIFICADAS	0,72	0,56
B7	DIAS DE CHUVAS	1,55	0,00
B8	AUXÍLIO ACIDENTE DE TRABALHO	0,11	0,09
B9	FÉRIAS GOZADAS	9,18	7,07
B10	SALÁRIO MATERNIDADE	0,03	0,02
	<b>TOTAL</b>	<b>44,97</b>	<b>16,84</b>

<b>C</b>	<b>GRUPO C</b>		
C1	AVISO PRÉVIO INDENIZADO	5,60	4,31
C2	AVISO PRÉVIO TRABALHADO	0,13	0,10
C3	FÉRIAS INDENIZADAS	4,40	3,39
C4	DEPÓSITO RESCISÃO SEM JUSTA CAUSA	4,81	3,70
C5	INDENIZAÇÃO ADICIONAL	0,47	0,36
	<b>TOTAL</b>	<b>15,41</b>	<b>11,86</b>

<b>D</b>	<b>GRUPO D</b>		
D1	REINCIDÊNCIA DE GRUPO A SOBRE GRUPO B	7,55	2,83
D2	REINCIDÊNCIA DE GRUPO A SOBRE AVISO PRÉVIO TRABALHADO E REINCIDÊNCIA DO FGTS SOBRE AVISO PRÉVIO INDENIZADO	0,47	0,36
	<b>TOTAL</b>	<b>8,02</b>	<b>3,19</b>

**HORISTA = 85,20%**  
**MENSALISTA = 48,69%**

**A + B + C + D**

