

RESUMO DO ORÇAMENTO			
OBRA:	REFORMA E AMPLIAÇÃO DA UBS DO SÍTIO MACAÚBA	DATA : 14/09/2021	BDI : 25,92%
DESCRIÇÃO:	REFORMA E AMPLIAÇÃO DA UBS DO SÍTIO MACAÚBA	FONTE	VERSÃO
LOCAL:	BARBALHA/CE	SEINFRA	027.1 COM DESONERAÇÃO
CLIENTE:	PREFEITURA MUNICIPAL DE BARBALHA	SINAPI	2021/07 COM DESONERAÇÃO
UNIDADES:	1.0UND	COMPOSIÇÕES PRÓPRIAS	
VALOR POR UNIDADE:	R\$ 415.575,48	HORA	MES
		63,89%	47,76%
		0,00%	0,00%
		0,00%	0,00%



1	REFORMA		203.100,39	48,87
1.1	DEMOLIÇÕES E RETIRADAS		22.486,54	5,41
1.2	COBERTURA		69.704,21	16,77
1.3	ESQUADRIAS		27.438,96	6,60
1.4	PISOS		25.140,54	6,05
1.5	INSTALAÇÕES ELÉTRICAS		18.147,75	4,37
1.6	INSTALAÇÕES HIDROSSANITÁRIAS		23.469,79	5,65
1.7	LOUÇAS E METAIS		7.747,76	1,86
1.8	MOVIMENTAÇÃO DE TERRA		6.301,07	1,52
1.9	PINTURA		2.663,77	0,64
2	AMPLIAÇÃO		212.475,09	51,13
2.1	SERVIÇOS PRELIMINARES		1.144,38	0,28
2.2	INFRA/SUPERESTRUTURA - PAREDES		55.979,40	13,47
2.3	PAREDES E PAINÉIS		29.475,89	7,09
2.4	REVESTIMENTOS		82.804,56	19,93
2.5	PISOS INTERNOS		17.284,28	4,16
2.6	PISOS EXTERNOS		6.228,73	1,50
2.7	PINTURA		12.025,63	2,89
2.8	IMPERMEABILIZAÇÕES		1.068,12	0,26
2.9	INSTALAÇÕES DE INCÊNDIO		1.148,46	0,28
2.10	SERVIÇOS DIVERSOS		5.315,64	1,28
		VALOR BDI TOTAL:	85.538,32	100,00
		VALOR ORÇAMENTO:	330.037,16	
		VALOR TOTAL:	415.575,48	

Quatrocentos e Quinze Mil Quinhentos e Setenta e Cinco reais e Quarenta e Oito centavos

Leomário F. de Lima
 ENGENHEIRO CIVIL
 CREA/BA: 20247
 Prefeitura Municipal - Barbalha

[Handwritten signature]

PLANILHA ORÇAMENTÁRIA

OBRA: REFORMA E AMPLIAÇÃO DA UBS DO SÍTIO MACAUBA
DESCRIÇÃO: REFORMA E AMPLIAÇÃO DA UBS DO SÍTIO MACAUBA
LOCAL: BARBALHA/CE
CLIENTE: PREFEITURA MUNICIPAL DE BARBALHA
UNIDADES: 1.UJND
VALOR POR UNIDADE: R\$ 415.575,48

DATA: 14/09/2021
VERSÃO:
BDI: 25,92%
HORA:
MES:
DATA DEP:
SEINFRA: 027,1 COM DESONERAÇÃO 83,85% 47,76% 05/2021
SINAPI: 2021/07 COM DESONERAÇÃO 83,85% 47,76% 06/2021
 COMPOSIÇÕES PRÓPRIAS

ITEM	CÓDIGO	DESCRIÇÃO	FONTE	UNID	QUANTIDADE	PREÇO UNITÁRIO R\$		PREÇO TOTAL R\$	
						SEM BDI	COM BDI	SEM BDI	COM BDI
1	REFORMA						181.294,40		203.100,39
1.1	DEMOLIÇÕES E RETIRADAS						17.888,18		22.486,54
1.1.1	C1064	DEMOLIÇÃO DE PISO CERÂMICO	SEINFRA	M2	151,65	12,34	15,54	1.871,36	2.356,64
1.1.2	C1066	DEMOLIÇÃO DE PISO CIMENTADO SOBRE LASTRO DE CONCRETO	SEINFRA	M2	171,86	22,92	28,86	3.939,45	4.990,48
1.1.3	C1074	DEMOLIÇÃO DE REVESTIMENTO CERÂMICAS	SEINFRA	M2	136,14	44,07	55,49	5.969,68	7.554,41
1.1.4	97622	DEMOLIÇÃO DE ALVENARIA DE BLOCO FURADO, DE FORMA MANUAL, SEM REAPROVEITAMENTO. AF. 12/2017	SINAPI	M3	53,22	39,12	49,26	2.081,97	2.621,82
1.1.5	C1056	DEMOLIÇÃO DE FORRO DE GESSO	SEINFRA	M2	136,26	3,32	4,18	462,36	599,57
1.1.6	C0702	CARGA MANUAL DE ENTULHO EM CAMINHÃO BASCULANTE	SEINFRA	M3	69,35	21,85	27,51	1.515,30	1.907,82
1.1.7	C2530	TRANSPORTE DE MATERIAL, EXCETO ROCHA EM CAMINHÃO ATÉ 10KM	SEINFRA	M3	69,35	28,81	36,28	1.997,97	2.516,02
1.2	COBERTURA						66.363,97		89.704,21
1.2.1	97650	REMOÇÃO DE TRAMA DE MADEIRA PARA COBERTURA, DE FORMA MANUAL, SEM REAPROVEITAMENTO. AF. 12/2017	SINAPI	M2	189,92	5,43	6,84	1.026,84	1.292,21
1.2.2	C4460	MADRAMENTO P/ TELHA CERÂMICA - (RIPA, CAMBRO, LINHA)	SEINFRA	M2	307,73	89,30	111,19	27.172,56	34.216,50
1.2.3	C2200	RETELHAMENTO C/ TELHA CERÂMICA ATÉ 20% NOVA	SEINFRA	M2	186,92	44,21	55,67	8.362,15	10.517,19
1.2.4	00039696	MANTA ALUMINIZADA 1 FACE PARA SUBCOBERTURA, E = 1" MM	SINAPI	M2	297,47	5,35	6,74	1.597,95	1.997,55
1.2.5	C4462	TELHA CERÂMICA	SEINFRA	M2	118,91	63,38	79,81	7.530,18	9.482,23
1.2.6	100357	FABRICAÇÃO E INSTALAÇÃO DE MEIA TESOURA DE MADEIRA NÃO APARELHADA, COM VÃO DE 3 M, PARA TELHA CERÂMICA OU DE CONCRETO, INCLUSIVE ICAMENTO. AF. 07/2019	SINAPI	UN	2,00	799,86	1.007,16	1.598,72	2.014,36
1.2.7	C3970	FORRO DE GESSO CONVENCIONAL (60x60)cm COM TIRO E ARAME GALVANIZADO ENCAPADO - FORNECIMENTO E MONTAGEM	SEINFRA	M2	231,04	30,40	38,26	7.023,62	8.844,21
1.2.8	C0387	BEIRA E BICA EM TELHA COLONIAL	SEINFRA	M	79,00	11,93	15,02	942,47	1.186,58
1.2.9	C0660	CALHA DE CHAPA GALVANIZADA 26 DESENVOLVIMENTO 33cm	SEINFRA	M	3,00	56,49	71,13	189,47	213,30
1.3	ESQUADRIAS						21.790,89		27.438,96
1.3.1	00004869	PORTA DE MADEIRA-DE-LEI TIPO VENEZIANA (ANGELIM OU EQUIVALENTE REGIONAL), E = 3,5" CM	SINAPI	M2	9,65	490,02	604,44	4.636,96	5.638,89
1.3.2	C4428.II	PORTA TIPO PARANÁ (0,90 x 2,10 m), COMPLETA	PRÓPRIA	UN	12,00	632,45	796,39	7.596,40	9.556,56
1.3.3	C4518	PORTA EM ALUMÍNIO ANODIZADO NATURAL/FOSCO, DE ABRIR, COM BANDEIROLA E/OU PEITORIL, SEM VIDRO - FORNECIMENTO E MONTAGEM	SEINFRA	M2	5,72	352,25	443,55	2.014,67	2.537,11
1.3.4	94570	JANELA DE ALUMÍNIO DE CORRER COM 2 FOLHAS PARA VIDROS, COM VIDROS, BATENTE, ACABAMENTO COM ACETATO OU BRILHANTE E FERREJENS, EXCLUSIVE ALZAR E CONTRAMARCO, FORNECIMENTO E INSTALAÇÃO. AF. 12/2019	SINAPI	M2	20,40	370,06	468,00	7.549,63	9.500,40
1.4	PISOS						18.966,24		23.146,54
1.4.1	C1611	LASTRO DE CONCRETO REGULARIZADO ESP = 5CM	SEINFRA	M2	151,65	37,97	47,81	5.759,15	7.290,39
1.4.2	C3001	CERÂMICA ESMALTADA RETIFICADA C/ ARG. PRÉ-FABRICADA ACIMA DE 30x30 cm (900 cm²) - PEL-SEPEL4 - P/ PISO	SEINFRA	M2	151,65	86,82	108,06	13.014,60	16.387,30
1.4.3	C1123	REJUNTAMENTO C/ ARG. PRÉ-FABRICADA, JUNTA ATÉ 2mm EM CERÂMICA, ACIMA DE 30x30 cm (900 cm²) E PORCELANATOS (PAREDE/PISO)	SEINFRA	M2	151,65	7,87	9,91	1.193,49	1.502,85
1.5	INSTALAÇÕES ELÉTRICAS						14.414,07		18.147,76
1.5.1	C1947	PONTO ELÉTRICO, MATERIAL E EXECUÇÃO	SEINFRA	PT	10,00	226,56	286,08	2.860,80	3.600,00
1.5.2	C2077	QUADRO DE DISTRIBUIÇÃO DE LUZ EMBUTIR ATÉ 6 DIVISÕES, CABARRAMENTO	SEINFRA	UN	1,00	172,51	217,22	172,51	217,22
1.5.3	C3781	MEDIDA TRIFÁSICA INSTALADA EM MURO - SAÍDA SUBTRRÂNEA	SEINFRA	UN	1,00	2.440,03	3.072,49	2.440,03	3.072,49



Engenheiro Civil
 CREA/BA: 20247
 Prefeitura Municipal - Barbalha

1.5.4	C4377	CABO EM PVC 1000V 2,5 mm²		SEINFRA	M	300,00	6,05	7,59	1.800,00	2.277,00
1.5.5	C0554	CABO EM PVC 1000V 4MM2		SEINFRA	M	300,00	7,28	9,10	2.180,00	2.730,00
1.5.6	C1184	ELETRODUTO FLEXÍVEL, TIPO GARGANTA		SEINFRA	M	100,00	15,14	19,06	1.514,00	1.906,00
1.5.7	C4530	DISJUNTOR DIFERENCIAL DR-16A - 40A, 30mA		SEINFRA	UN	1,00	137,47	173,10	137,47	173,10
1.5.8	C1114	DISJUNTOR TRIPOLAR C/ACIONAMENTO NA PORTA DO Q.D.ATE.63A		SEINFRA	UN	1,00	97,38	122,62	97,38	122,62
1.5.9	C2484	TOMADA 2 POLOS MAIS TERRA 20A 250V		SEINFRA	UN	29,00	18,31	24,32	550,98	705,28
1.5.10	C0832	CAIXA EM ALVENARIA (60X60X60cm) DE 1/2 TIJOLO COMUM, LASTRO DE BRITA E TAMPA DE CONCRETO		SEINFRA	UN	2,00	400,55	504,37	801,10	1.008,74
1.5.11	C0326	ATERRAMENTO COMPLETO C/ HASTE COPPERWELD 3/4" X 2.40M		SEINFRA	UN	1,00	263,73	332,09	263,73	332,09
1.5.12	C3910	HASTE DE TERRA 5/8" X 3,00m GCW 19L30		SEINFRA	UN	1,00	114,76	144,51	114,76	144,51
1.5.13	COMP-C004	LUMINÁRIA DE SOBREPOR COM 2 LÂMPADAS LED (2x40) - FORNECIMENTO E INSTALAÇÃO.		PRÓPRIA	UN	20,00	95,35	120,08	1.907,00	2.401,20
1.5.14	00039386	LÂMPADA LED TUBULAR BIVOLT 9/10 W, BASE G13		SINAPI	UN	10,00	13,23	16,98	132,30	166,60
1.6		INSTALAÇÕES HIDROSSANITÁRIAS							18.638,47	23.469,79
1.6.1	102623	CAIXA D'ÁGUA EM POLIETILENO, 1000 LITROS (INCLUI TUBOS, CONEXÕES E TORNEIRA DE BOIA) - FORNECIMENTO E INSTALAÇÃO. AF_06/2021		SINAPI	UN	2,00	797,51	1.004,22	1.595,02	2.006,44
1.6.2	C1948	PONTO HIDRÁULICO, MATERIAL E EXECUÇÃO		SEINFRA	PT	20,00	214,28	289,92	4.295,40	5.386,40
1.6.3	C1950	PONTO SANITÁRIO, MATERIAL E EXECUÇÃO		SEINFRA	PT	20,00	193,21	243,29	3.864,20	4.865,80
1.6.4	C4182	FOSSA SÉPTICA E SUMIDOURO EM ANÊIS D=1,20M		SEINFRA	UN	1,00	2.590,10	3.261,45	2.590,10	3.261,45
1.6.5	C0606	CAIXA DE INSPEÇÃO EM ALVENARIA - TAMPA DE CONCRETO ESP.= 5cm		SEINFRA	M2	3,60	189,01	250,59	716,44	902,12
1.6.6	C2816	TUBO PVC SOLD. MARRON D= 25mm (3/4")		SEINFRA	M	150,00	7,50	9,44	1.125,00	1.416,00
1.6.7	C2588	TUBO PVC BRANCO P/ESGOTO D=75mm (3")		SEINFRA	M	5,00	39,28	38,88	148,45	164,40
1.6.8	C2585	TUBO PVC BRANCO P/ESGOTO D=40mm (1 1/2")		SEINFRA	M	120,00	13,37	16,84	1.604,40	2.020,80
1.6.9	C2593	TUBO PVC BRANCO P/ESGOTO D=100MM (4")		SEINFRA	M	80,00	32,53	41,47	2.603,40	3.317,60
1.6.10	C3584	CAIXA DE GORDURA/SABÃO PRÉ MOLDAADA - PADRÃO POPULAR		SEINFRA	UN	1,00	76,96	95,79	76,96	95,79
1.7		LOUÇAS E METAIS							6.182,91	7.747,76
1.7.1	C4835	BACIA SANITÁRIA PARA CADEIRANTES C/ ASSENTO (ABERTURA FRONTAL)		SEINFRA	UN	2,00	1.025,38	1.261,16	2.050,76	2.582,32
1.7.2	C3004	LAVATÓRIO DE LOUÇA BRANCA SICOLUNA C/TORNEIRA DE METAL E ACESSÓRIOS - PADRÃO POPULAR		SEINFRA	UN	1,00	265,92	334,95	265,92	334,95
1.7.3	100848	ASSENTO SANITÁRIO CONVENCIONAL - FORNECIMENTO E INSTALAÇÃO. AF_01/2020		SINAPI	UN	5,00	38,16	48,05	190,80	240,25
1.7.4	C0797	CHUVEIRO PLÁSTICO (INSTALADO)		SEINFRA	UN	2,00	10,33	13,01	20,66	26,02
1.7.5	C1896	PEÇAS DE APOIO DEFICIENTES C/TUBO INOX P/MCS		SEINFRA	M	6,75	225,57	284,04	1.522,60	1.917,27
1.7.6	00011687	BANCADA/TAMPO AÇO INOX (AISI 304), LARGURA 60 CM, COM RODABANCA (NÃO INCLUI PÉS DE APOIO)		SINAPI	M	2,70	778,58	980,36	2.102,17	2.647,05
1.8		MOVIMENTAÇÃO DE TERRA							5.003,99	6.391,07
1.8.1	C0330	ATERRO C/COMPACTAÇÃO MANUAL S/CONTROLE. MAT. C/ACQUIÇÃO		SEINFRA	M3	50,26	83,40	117,61	4.694,28	5.911,08
1.8.2	C2781	ESCAVAÇÃO MANUAL SOLO DE 1A CAT. PROF. DE 1,51 a 3,00m		SEINFRA	M3	5,69	54,43	66,54	308,71	388,99
1.9		PINTURA							2.115,70	2.693,77
1.9.1	C1280	ESMALTE DUAS DEMÃO EM ESQUADRIAS DE MADEIRA		SEINFRA	M2	102,08	20,73	26,10	2.115,70	2.693,77
2		AMPLIAÇÃO							188.742,76	212.476,09
2.1		SERVIÇOS PRELIMINARES							969,82	1.144,38
2.1.1	C1937	PLACAS PADRÃO DE OBRA		SEINFRA	M2	9,00	151,47	190,73	908,62	1.144,38
2.2		INFRAESTRUTURA - PAREDES							44.438,83	56.979,40
2.2.1	C0054	ALVENARIA DE EMBASAMENTO DE PEDRA ARGAMASSADA		SEINFRA	M3	15,53	423,18	530,87	6.571,99	8.276,42
2.2.2	C1609	LASTRO DE CONCRETO INCLINDO PREPARO E LANÇAMENTO		SEINFRA	M3	0,55	527,56	664,28	290,15	366,56
2.2.3	C0843	CONCRETO P/MBR., FCK 25 MPa COM AGREGADO ADQUIRIDO		SEINFRA	M3	17,49	426,40	536,92	7.457,74	9.380,73
2.2.4	C0216	ARMADURA CA-50A MÉDIA D= 6,3 A 10,0mm		SEINFRA	KG	748,51	14,13	17,78	10.576,45	13.315,86
2.2.5	C0217	ARMADURA CA-60 FINA D=3,40 A 6,40mm		SEINFRA	KG	1.145,78	12,35	15,59	14.150,51	17.817,03
2.2.6	C1399	FORMA PLANA CHAPA COMPENSADA PLASTIFICADA. ESP.= 12mm UTIL. 5X		SEINFRA	M2	44,88	95,91	120,77	4.304,44	5.420,76



ENGENHEIRO CIVIL
 CREA/BA: 20247
 Prefeitura Municipal - Barbalha

2.2.7	C4415	LAJE PRÉ-FABRICADA P/ PISO - VÃO DE 2,01.	SEINFRA	M2	107,01	134,75	1.107,55	1.354,95
2.3	PAREDES E PAINÉIS							
2.3.1	C0073	ALVENARIA DE TUIOLO CERÂMICO FURADO (8x19x19)cm C/ARGAMASSA MISTA DE CAL HIDRATADA ESP=10cm (1,2,3)	SEINFRA	M2	59,62	75,33	22.873,37	29.475,89
2.3.2	C0805	COBOGÓ DE CIMENTO TIPO DIAMANTE	SEINFRA	M2	117,03	147,26	533,68	671,95
2.4	REVESTIMENTOS							
2.4.1	C4134	CERÂMICA ESMALTADA RETIFICADA C/ ARG. CIMENTO E AREIA ACIMA DE 30x30cm (900 cm²) - PEI-5/PELA P/ PAREDE	SEINFRA	M2	113,64	143,10	26.025,62	35.288,46
2.4.2	C1123	REJUNTAMENTO C/ ARG. PRÉ-FABRICADA, JUNTA ATÉ 2mm EM CERÂMICA, ACIMA DE 30x30 cm (800 cm²) E PORCELANATOS (PAREDE/PISO)	SEINFRA	M2	7,87	9,81	1.940,74	2.443,81
2.4.3	C0778	CHAPISCO C/ ARGAMASSA DE CIMENTO E AREIA S/ PENEIRAR TRAÇO 1:3 ESP=5 mm P/ TETO	SEINFRA	M2	12,13	15,27	125,55	156,04
2.4.4	C0776	CHAPISCO C/ ARGAMASSA DE CIMENTO E AREIA S/ PENEIRAR TRAÇO 1:3 ESP= 5mm P/ PAREDE	SEINFRA	M2	6,18	7,76	4.726,08	5.946,88
2.4.5	C3028	REBOCO C/ ARGAMASSA DE CIMENTO E AREIA PENEIRADA, TRAÇO 1:3	SEINFRA	M2	43,26	54,47	30.945,61	38.964,57
2.5	PISOS INTERNOS							
2.5.1	C1611	LASTRO DE CONCRETO REGULARIZADO ESP. = 5CM	SEINFRA	M2	37,97	47,81	3.763,71	4.764,27
2.5.2	C3001	CERÂMICA ESMALTADA RETIFICADA C/ ARG. PRÉ-FABRICADA ACIMA DE 30x30 cm (900 cm²) - PEI-5/PELA L. P/ PISO	SEINFRA	M2	85,62	106,06	8.951,96	10.786,18
2.5.3	C1123	REJUNTAMENTO C/ ARG. PRÉ-FABRICADA, JUNTA ATÉ 2mm EM CERÂMICA, ACIMA DE 30x30 cm (800 cm²) E PORCELANATOS (PAREDE/PISO)	SEINFRA	M2	7,87	9,91	794,25	987,53
2.5.4	C2284	SOLEIRA DE GRANITO L= 15cm	SEINFRA	M	7,70	99,26	606,99	764,30
2.6	PISOS EXTERNOS							
2.6.1	C3448	MEIO FIO PRÉ MOLDADO (0,07x0,30x1,00m) C/REJUNTAMENTO	SEINFRA	M	22,28	26,05	1.737,84	2.187,90
2.6.2	C5028	PISO INTERTRAVADO TIPO TUOLINHO (20 X 10 X 4CM), CINZA - COMPACTAÇÃO MECANIZADA	SEINFRA	M2	40,85	51,41	3.209,24	4.040,83
2.7	PINTURA							
2.7.1	102213	PINTURA VERNIZ (INCOLOR) ALQUÍDICO EM MADEIRA, USO INTERNO E EXTERNO, 2 DEMÃOS.	SINAPI	M2	15,23	18,18	306,56	388,99
2.7.2	C2461	TEXTURA ACRÍLICA 1 DEMÃO EM PAREDES EXTERNAS	SEINFRA	M2	14,48	18,23	3.337,50	4.201,85
2.7.3	C2462	TEXTURA ACRÍLICA 1 DEMÃO EM PAREDES INTERNAS	SEINFRA	M2	16,01	20,16	5.804,85	7.405,21
2.8	IMPERMEABILIZAÇÕES							
2.8.1	C1779	IMPERMEABILIZAÇÃO DE LAJES C/ MANTA ASFÁLTICA PRÉ-FABRICADA, C/ VÉU DE POLÍESTER	SEINFRA	M2	29,07	36,00	300,87	378,81
2.8.2	C2188	REGULARIZAÇÃO DE SUPERFÍCIES HORIZONTAIS E VERTICAIS C/ ARGAMASSA DE CIMENTO E AREIA S/ PENEIRAMENTO, TRAÇO 1:3. ESP. = 6cm P/ APLICAÇÃO DE IMPERMEABILIZAÇÃO	SEINFRA	M2	52,86	66,80	547,41	680,31
2.9	INSTALAÇÕES DE INCÊNDIO							
2.9.1	C1359	EXTINTOR DE GÁS CARBÔNICO OU PÓ QUÍMICO DE 4 OU 8KG	SEINFRA	UN	657,94	628,48	657,94	628,48
2.9.2	C1039	DEMARCAÇÃO DE PISO À BASE DE EMULSÃO ACRÍLICA	SEINFRA	M	25,73	37,44	118,52	148,76
2.9.3	C4649	SINALIZAÇÃO PARA EXTINTOR	SEINFRA	UN	45,00	56,74	135,18	170,22
2.10	SERVIÇOS DIVERSOS							
2.10.1	C4541	PLACA PADRÃO DE OBRA, TIPO BANNER	SEINFRA	M2	348,79	435,20	418,55	527,04
2.10.2	C1621	LETREIRO - LETRA EM PAREDES	SEINFRA	UN	15,19	19,08	454,90	572,70
2.10.3	C1628	LIMPEZA GERAL	SEINFRA	M2	10,96	13,70	3.348,10	4.215,90
							VALOR BDI TOTAL:	86.538,32
							VALOR ORÇAMENTO:	330.837,16
							VALOR TOTAL:	415.575,48

Quatrocentos e Quinze Mil Quinhentos e Setenta e Cinco reais e Cinco centavos



Rubica
 Engenheiro Civil
 CREA/RN: 20247
 Prefeitura Municipal - Barbalha

MEMÓRIAS DE CÁLCULO			
OBRA:	REFORMA E AMPLIAÇÃO DA UBS DO SÍTIO MACAÚBA	DATA:	14/09/2021
DESCRIÇÃO:	REFORMA E AMPLIAÇÃO DA UBS DO SÍTIO MACAÚBA	BDI:	25,92%
LOCAL:	BARBALHA/CE	FONTE	VERSÃO
CLIENTE:	PREFEITURA MUNICIPAL DE BARBALHA	SEINFRA	027.1 COM DESONERAÇÃO
UNIDADES:	1.0UND	SINAPI	2021/07 COM DESONERAÇÃO
VALOR POR UNIDADE:	R\$ 415.575,48	COMPOSIÇÕES PRÓPRIAS	0,00%
		HORA	MES
		83,85%	47,70%
		83,85%	47,70%
		0,00%	0,00%
		REF.	05/2021
			09/2021



1.1.1. C1064 - DEMOLIÇÃO DE PISO CERÂMICO (M2)

			QTD
Área aferida no Autocad	151,65	151,65000000	151,65
			151,65

1.1.2. C1066 - DEMOLIÇÃO DE PISO CIMENTADO SOBRE LASTRO DE CONCRETO (M2)

			QTD
Área aferida no Autocad (calçada e rampas)	21,25*0,50+1,80*2+3*2	20,23000000	20,23
Área aferida no Autocad (contrapiso)	151,65	151,65000000	151,65
			171,88

1.1.3. C1074 - DEMOLIÇÃO DE REVESTIMENTO C/CERÂMICAS (M2)

			QTD
Perímetro * altura (h = 1,50)	(12,90+11,40+12,30+10+7,40+9,50*2+14,40+14,94+39,28+5,50+6,60+5,10+7,40*2+7,90)*1,50*0,5	136,14000000	136,14
			136,14

1.1.4. 97622 - DEMOLIÇÃO DE ALVENARIA DE BLOCO FURADO, DE FORMA MANUAL, SEM REAPROVEITAMENTO. AF_12/2017 (M3)

			QTD
Alvenarias	(3,95+3,20+1,13+1,80+2,50*2+11,40+6,50+16,92+1,66+2,20*3+2,74+1,68+2,82+6,65+1,35)*2,80*0,15	30,83000000	30,83
Alvenaria caixa d'água	2,85*4*1,50	17,10000000	17,10
Abertura portas	(1*4+0,90)*2,10*0,15	1,54000000	1,54
Compressor	(1,15+1,35)*1,50	3,75000000	3,75
			53,22

1.1.5. C1056 - DEMOLIÇÃO DE FORRO DE GESSO (M2)

			QTD
	136,26	136,26000000	136,26
			136,26

1.1.6. C0702 - CARGA MANUAL DE ENTULHO EM CAMINHÃO BASCULANTE (M3)

			QTD
	151,65*0,01+171,88*0,05+136,14*0,01+53,22+136,26*0,03+0,57	69,35000000	69,35
			69,35

1.1.7. C2530 - TRANSPORTE DE MATERIAL, EXCETO ROCHA EM CAMINHÃO ATÉ 10KM (M3)

			QTD
	69,35	69,35000000	69,35
			69,35

1.2.1. 97650 - REMOÇÃO DE TRAMA DE MADEIRA PARA COBERTURA, DE FORMA MANUAL, SEM REAPROVEITAMENTO. AF_12/2017 (M2)

			QTD
	188,92	188,92000000	188,92
			188,92

1.2.2. C4460 - MADEIRAMENTO P/ TELHA CERÂMICA - (RIPA, CAIBRO, LINHA) (M2)

			QTD
	188,92	188,92000000	188,92
	(307,73-188,92)	118,81000000	118,81

celm
Leandro Lima Lima
 ENGENHEIRO CIVIL
 CREA/BA: 20247
 Prefeitura Municipal - Barbalha

[Handwritten signature]



			307,73
--	--	--	--------

1.2.3. C2200 - RETELHAMENTO C/ TELHA CERÂMICA ATE 20% NOVA (M2)

			QTD
	188,92	188,92000000	188,92
			188,92

1.2.4. 00039696 - MANTA ALUMINIZADA 1 FACE PARA SUBCOBERTURA, E = *1* MM (M2)

			QTD
	188,92	188,92000000	188,92
	307,73-188,92-20,26	98,55000000	98,55
			287,47

1.2.5. C4462 - TELHA CERÂMICA (M2)

			QTD
	307,73-188,92	118,81000000	118,81
			118,81

1.2.6. 100357 - FABRICAÇÃO E INSTALAÇÃO DE MEIA TESOURA DE MADEIRA NÃO APARELHADA, COM VÃO DE 3 M, PARA TELHA CERÂMICA OU DE CONCRETO, INCLUSO IÇAMENTO. AF_07/2019 (UN)

			QTD
Embarque e desembarque de ambulância	2	2,00000000	2,00
			2,00

1.2.7. C3970 - FORRO DE GESSO CONVENCIONAL (60x60)cm COM TIRO E ARAME GALVANIZADO ENCAPADO - FORNECIMENTO E MONTAGEM (M2)

			QTD
Forro em ambientes internos	231,04	231,04000000	231,04
			231,04

1.2.8. C0387 - BEIRA E BICA EM TELHA COLONIAL (M)

			QTD
Perímetro coberta	79	79,00000000	79,00
			79,00

1.2.9. C0660 - CALHA DE CHAPA GALVANIZADA 26 DESENVOLVIMENTO 33cm (M)

			QTD
Coberta caixa d'água	3	3,00000000	3,00
			3,00

1.3.1. 00004969 - PORTA DE MADEIRA-DE-LEI TIPO VENEZIANA (ANGELIM OU EQUIVALENTE REGIONAL), E = *3,5* CM (M2)

			QTD
PM 01 (com 02 venezianas e 02 vidros)	1,80*2,10*2	7,56000000	7,56
PM 02 (com venezianas)	1*2,10	2,10000000	2,10
			9,66

1.3.2. C4428.II - PORTA TIPO PARANÁ (0,90 x 2,10 m), COMPLETA (UN)

			QTD
PM 03	11	11,00000000	11,00
PM 05 (correr)	1	1,00000000	1,00
			12,00

1.3.3. C4518 - PORTA EM ALUMÍNIO ANODIZADO NATURAL/FOSCO, DE ABRIR, COM BANDEIROLA E/OU PEITORIL, SEM VIDRO - FORNECIMENTO E MONTAGEM (M2)

			QTD
PA 06	0,80*1,65*2	2,64000000	2,64
PA 07	0,75*1,65	1,24000000	1,24
PA 08	1,20*1	1,20000000	1,20
Caixa d'água	0,80*0,80	0,64000000	0,64
			5,72

1.3.4. 94570 - JANELA DE ALUMÍNIO DE CORRER COM 2 FOLHAS PARA VIDROS, COM VIDROS, BATENTE, ACABAMENTO COM ACETATO OU BRILHANTE E FERRAGENS. EXCLUSIVE ALIZAR E CONTRAMARCO. FORNECIMENTO E INSTALAÇÃO. AF_12/2019 (M2)

	QTD

celx
 Leonardo Maia Santos
 ENGENHEIRO CIVIL
 CREA/BA: 20247
 Prefeitura Municipal - Barbacena

[Handwritten signature]



JA 01	1,80*0,80*6	8,64000000	8,64
JA 02	1,50*0,60*5	4,50000000	4,50
JA 03	1*0,60*9	5,40000000	5,40
GA 01	0,60*1,10	0,66000000	0,66
VV 01	1*0,60*2	1,20000000	1,20
			20,40

1.4.1. C1611 - LASTRO DE CONCRETO REGULARIZADO ESP. = 5CM (M2)

			QTD
Refazer área demolida	151,65	151,65000000	151,65
			151,65

1.4.2. C3001 - CERÂMICA ESMALTADA RETIFICADA C/ ARG. PRÉ-FABRICADA ACIMA DE 30x30 cm (900 cm²) - PEI-5/PEI-4 - P/ PISO (M2)

			QTD
Refazer área demolida	151,65	151,65000000	151,65
			151,65

1.4.3. C1123 - REJUNTAMENTO C/ ARG. PRÉ-FABRICADA, JUNTA ATÉ 2mm EM CERÂMICA, ACIMA DE 30x30 cm (900 cm²) E PORCELANATOS (PAREDE/PISO) (M2)

			QTD
Refazer área demolida	151,65	151,65000000	151,65
			151,65

1.5.1. C1947 - PONTO ELÉTRICO, MATERIAL E EXECUÇÃO (PT)

			QTD
	10	10,00000000	10,00
			10,00

1.5.2. C2077 - QUADRO DE DISTRIBUIÇÃO DE LUZ EMBUTIR ATÉ 6 DIVISÕES, C/BARRAMENTO (UN)

			QTD
	1	1,00000000	1,00
			1,00

1.5.3. C3781 - MEDIÇÃO TRIFÁSICA INSTALADA EM MURO - SAÍDA SUBTERRÂNEA (UN)

			QTD
	1	1,00000000	1,00
			1,00

1.5.4. C4377 - CABO EM PVC 1000V 2,5 mm² (M)

			QTD
	300	300,00000000	300,00
			300,00

1.5.5. C0554 - CABO EM PVC 1000V 4MM2 (M)

			QTD
	300	300,00000000	300,00
			300,00

1.5.6. C1184 - ELETRODUTO FLEXÍVEL, TIPO GARGANTA (M)

			QTD
	100	100,00000000	100,00
			100,00

1.5.7. C4530 - DISJUNTOR DIFERENCIAL DR-16A - 40A, 30mA (UN)

			QTD
	1	1,00000000	1,00
			1,00

1.5.8. C1114 - DISJUNTOR TRIPOLAR C/ACIONAMENTO NA PORTA DO Q.D.ATE 63A (UN)

			QTD
	1	1,00000000	1,00
			1,00

1.5.9. C2484 - TOMADA 2 POLOS MAIS TERRA 20A 250V (UN)

			QTD

 Leandro Lima Lima
 ENGENHEIRO CIVIL
 CREA/BA: 20247
 Prefeitura Municipal - Barbalha



	58/2	29,00000000	29,00
			29,00

1.5.10. C0632 - CAIXA EM ALVENARIA (60X60X60cm) DE 1/2 TIJOLO COMUM, LASTRO DE BRITA E TAMPA DE CONCRETO (UN)

			QTD
	2	2,00000000	2,00
			2,00

1.5.11. C0326 - ATERRAMENTO COMPLETO C/ HASTE COPPERWELD 3/4"X 2.40M (UN)

			QTD
	1	1,00000000	1,00
			1,00

1.5.12. C3910 - HASTE DE TERRA 5/8"x3,00m GCW 19L30 (UN)

			QTD
	1	1,00000000	1,00
			1,00

1.5.13. COMP-C004 - LUMINÁRIA DE SOBREPOR COM 2 LÂMPADAS LED (2x40) - FORNECIMENTO E INSTALAÇÃO. (UN)

			QTD
	20	20,00000000	20,00
			20,00

1.5.14. 00039386 - LAMPADA LED TUBULAR BIVOLT 9/10 W, BASE G13 (UN)

			QTD
	10	10,00000000	10,00
			10,00

1.6.1. 102623 - CAIXA D'ÁGUA EM POLIETILENO, 1000 LITROS (INCLUSOS TUBOS, CONEXÕES E TORNEIRA DE BÓIA) - FORNECIMENTO E INSTALAÇÃO. AF_06/2021 (UN)

			QTD
	2	2,00000000	2,00
			2,00

1.6.2. C1948 - PONTO HIDRÁULICO, MATERIAL E EXECUÇÃO (PT)

			QTD
Reinstalação de todos os pontos hidráulicos	20	20,00000000	20,00
			20,00

1.6.3. C1950 - PONTO SANITÁRIO, MATERIAL E EXECUÇÃO (PT)

			QTD
Reinstalação de todos os pontos sanitários	20	20,00000000	20,00
			20,00

1.6.4. C4162 - FOSSA SÉPTICA E SUMIDOURO EM ANÉIS D=1,20M (UN)

			QTD
	1	1,00000000	1,00
			1,00

1.6.5. C0606 - CAIXA DE INSPEÇÃO EM ALVENARIA - TAMPA DE CONCRETO ESP.= 5cm (M2)

			QTD
Refazer esgoto existente	10*(0,60*0,60)	3,60000000	3,60
			3,60

1.6.6. C2616 - TUBO PVC SOLD. MARROM D= 25mm (3/4") (M)

			QTD
	150	150,00000000	150,00
			150,00

1.6.7. C2598 - TUBO PVC BRANCO P/ESGOTO D=75mm (3") (M)

			QTD
Descida da calha	5	5,00000000	5,00
			5,00

1.6.8. C2595 - TUBO PVC BRANCO P/ESGOTO D=40mm (1 1/2") (M)

Carla
 Engenheiro Civil
 CREA/BA: 20247
 Prefeitura Municipal - Barbacena

[Handwritten signature]



		QTD
120	120,00000000	120,00
		120,00

1.6.9. C2593 - TUBO PVC BRANCO P/ESGOTO D=100MM (4') (M)

		QTD
80	80,00000000	80,00
		80,00

1.6.10. C3584 - CAIXA DE GORDURA/SABÃO PRÉ MOLDADA - PADRÃO POPULAR (UN)

		QTD
1	1,00000000	1,00
		1,00

1.7.1. C4635 - BACIA SANITÁRIA PARA CADEIRANTES C/ ASSENTO (ABERTURA FRONTAL) (UN)

		QTD
Banheiros PCD	2	2,00000000
		2,00

1.7.2. C3004 - LAVATÓRIO DE LOUÇA BRANCA S/COLUNA C/TORNEIRA DE METAL E ACESSÓRIOS - PADRÃO POPULAR (UN)

		QTD
Aproveitamento dos demais	1	1,00000000
		1,00

1.7.3. 100849 - ASSENTO SANITÁRIO CONVENCIONAL - FORNECIMENTO E INSTALACAO. AF_01/2020 (UN)

		QTD
Trocar todos os assentos dos vasos	5	5,00000000
		5,00

1.7.4. C0797 - CHUVEIRO PLÁSTICO (INSTALADO) (UN)

		QTD
Substituir os existentes	2	2,00000000
		2,00

1.7.5. C1898 - PEÇAS DE APOIO DEFICIENTES C/TUBO INOX P/WC'S (M)

		QTD
Banheiros PCD	(0,90+0,80+0,60+0,40)*2+0,75 +0,60	6,75000000
		6,75

1.7.6. 00011687 - BANCADA/TAMPO ACO INOX (AISI 304), LARGURA 60 CM, COM RODABANCA (NAO INCLUI PES DE APOIO) (M)

		QTD
	2,70	2,70000000
		2,70

1.8.1. C0330 - ATERRO C/COMPACTAÇÃO MANUAL S/CONTROLE, MAT. C/AQUISIÇÃO (M3)

		QTD
Aterro para piso demolido	151,65*0,20	30,33000000
Aterro para ampliação de piso	(251,30-151,65)*0,20	19,93000000
		50,26

1.8.2. C2781 - ESCAVAÇÃO MANUAL SOLO DE 1A CAT. PROF. DE 1.51 a 3.00m (M3)

		QTD
Blocos P3	0,50*0,50*0,50*44	5,50000000
Blocos P4	0,30*0,30*0,30*1	0,03000000
Blocos P5	0,30*0,30*0,30*6	0,16000000
		5,69

1.9.1. C1280 - ESMALTE DUAS DEMÃOS EM ESQUADRIAS DE MADEIRA (M2)

		QTD
PM 01 (com venezianas e vidros)	1,80*2,10*2*2	15,12000000
PM 02 (com venezianas)	1*2,10*2	4,20000000
PM 03	0,90*2,10*12*2	45,36000000
PM 04	0,80*2,10*10*2	33,60000000

ENGENHEIRO CIVIL
 CREA/BA: 20247
 Prefeitura Municipal - Barbéla



PM 05	0,90*2,10*2	3,78000000	3,78
			102,06

2.1.1. C1937 - PLACAS PADRÃO DE OBRA (M2)

		QTD	
COMP X LARG	2*3	6,00000000	6,00
			6,00

2.2.1. C0054 - ALVENARIA DE EMBASAMENTO DE PEDRA ARGAMASSADA (M3)

		QTD	
Ampliação	103,54*0,30*0,50	15,53000000	15,53
			15,53

2.2.2. C1609 - LASTRO DE CONCRETO INCLUINDO PREPARO E LANÇAMENTO (M3)

		QTD	
Blocos P3	0,50*0,50*0,05*44	0,55000000	0,55
			0,55

2.2.3. C0843 - CONCRETO P/VIBR., FCK 25 MPa COM AGREGADO ADQUIRIDO (M3)

		QTD	
Blocos	(0,50*0,50*0,50)*44	5,50000000	5,50
Cinta inferior	103,54*0,15*0,10	1,55000000	1,55
Viga superior	(103,54*0,15*0,30)	4,66000000	4,66
Pilares P3	(0,15*0,25*3,50*44)	5,78000000	5,78
			17,49

2.2.4. C0216 - ARMADURA CA-50A MÉDIA D= 6,3 A 10,0mm (KG)

		QTD	
Cinta inferior	2*103,54*0,395	81,80000000	81,80
Vigas	4*107,34*0,617	264,92000000	264,92
Pilares	(4*3,70*0,617*44)	401,79000000	401,79
			748,51

2.2.5. C0217 - ARMADURA CA-60 FINA D=3,40 A 6,40mm (KG)

		QTD	
Cinta inferior	(103,54/0,30)*0,50	172,57000000	172,57
Vigas	(107,34/0,30)*0,90	322,02000000	322,02
Pilares	(3,70/0,20)*0,80*44	651,20000000	651,20
			1.145,79

2.2.6. C1399 - FORMA PLANA CHAPA COMPENSADA PLASTIFICADA, ESP.= 12mm UTIL. 5X (M2)

		QTD	
Cinta inferior	0,20*103,54/5	4,14000000	4,14
Vigas	0,75*107,34/5	16,10000000	16,10
Pilares	(0,80*3,50*44)/5	24,64000000	24,64
			44,88

2.2.7. C4415 - LAJE PRÉ-FABRICADA P/ PISO - VÃO DE 2,01 A 3 m (M2)

		QTD	
Laje para 2 caixas d'água	5,41	5,41000000	5,41
Laje depósito de resíduos	3,44	3,44000000	3,44
Laje compressor	1,50	1,50000000	1,50
			10,35

2.3.1. C0073 - ALVENARIA DE TIJOLO CERÂMICO FURADO (9x19x19)cm C/ARGAMASSA MISTA DE CAL HIDRATADA ESP.=10cm (1:2:8) (M2)

		QTD	
Ampliação	123,53*3	370,59000000	370,59
Caixa d'água	9,82*1,20	11,78000000	11,78
			382,37

2.3.2. C0805 - COBOGÓ DE CIMENTO TIPO DIAMANTE (M2)

		QTD	
comp x alt	2,40*1,90	4,56000000	4,56

Handwritten signature
 Engenheiro Civil
 CREA/BF: 20247
 Prefeitura Municipal - Paraíba

			4,56
--	--	--	------

2.4.1. C4434 - CERÂMICA ESMALTADA RETIFICADA C/ ARG. CIMENTO E AREIA ACIMA DE 30x30cm (900 cm²) - PEI-5/PEI-4 P/ PAREDE (M2)

			QTD
Perímetro * altura (h = 1,50)	150*1,50	225,00000000	225,00
Depósito de resíduos	4*3*1,80	21,60000000	21,60
			246,60

2.4.2. C1123 - REJUNTAMENTO C/ ARG. PRÉ-FABRICADA, JUNTA ATÉ 2mm EM CERÂMICA, ACIMA DE 30x30 cm (900 cm²) E PORCELANATOS (PAREDE/PISO) (M2)

			QTD
Área de cerâmica	246,6	246,60000000	246,60
			246,60

2.4.3. C0778 - CHAPISCO C/ ARGAMASSA DE CIMENTO E AREIA S/ PENEIRAR TRAÇO 1:3 ESP=5 mm P/ TETO (M2)

			QTD
Laje para 2 caixas d'água	5,41	5,41000000	5,41
Laje depósito de resíduos	3,44	3,44000000	3,44
Laje compressor	1,50	1,50000000	1,50
			10,35

2.4.4. C0776 - CHAPISCO C/ ARGAMASSA DE CIMENTO E AREIA S/PENEIRAR TRAÇO 1:3 ESP.= 5mm P/ PAREDE (M2)

			QTD
Área de alvenaria x 2	382,37*2	764,74000000	764,74
			764,74

2.4.5. C3028 - REBOCO C/ ARGAMASSA DE CIMENTO E AREIA PENEIRADA, TRAÇO 1:3 (M2)

			QTD
Área de alvenaria x 2	123,53*2,80*2	691,77000000	691,77
Caixa d'água	9,82*1,20*2	23,57000000	23,57
			715,34

2.5.1. C1611 - LASTRO DE CONCRETO REGULARIZADO ESP.= 5CM (M2)

			QTD
Ampliação piso	251,30-151,65	99,65000000	99,65
			99,65

2.5.2. C3001 - CERÂMICA ESMALTADA RETIFICADA C/ ARG. PRÉ-FABRICADA ACIMA DE 30x30 cm (900 cm²) - PEI-5/PEI-4 - P/ PISO (M2)

			QTD
Ampliação piso	251,30-151,65	99,65000000	99,65
			99,65

2.5.3. C1123 - REJUNTAMENTO C/ ARG. PRÉ-FABRICADA, JUNTA ATÉ 2mm EM CERÂMICA, ACIMA DE 30x30 cm (900 cm²) E PORCELANATOS (PAREDE/PISO) (M2)

			QTD
Ampliação piso	251,30-151,65	99,65000000	99,65
			99,65

2.5.4. C2284 - SOLEIRA DE GRANITO L= 15cm (M)

			QTD
PM 03	4*0,90	3,60000000	3,60
PM 04	4*0,80	3,20000000	3,20
PM 05	1*0,90	0,90000000	0,90
			7,70

2.6.1. C3449 - MEIO FIO PRÉ MOLDADO (0,07x0,30x1,00)m C/REJUNTAMENTO (M)

			QTD
Contorno calçada	78	78,00000000	78,00
			78,00

2.6.2. C5028 - PISO INTERTRAVADO TIPO TUOLINHO (20 X 10 X 4CM), CINZA - COMPACTAÇÃO MECANIZADA (M2)

			QTD
Calçada de entorno	78*1	78,00000000	78,00



[Handwritten signature]

[Handwritten signature]
 ENGENHEIRO CIVIL
 CREA/BA: 20247
 Prefeitura Municipal - Barbalha

Rampa de entrada	1,20*0,50	0,80000000	0,80
			78,60

2.7.1. 102213 - PINTURA VERNIZ (INCOLOR) ALQUÍDICO EM MADEIRA, USO INTERNO E EXTERNO, 2 DEMÃOS. AF_01/2021 (M2)

			QTD
Embarque e desembarque de ambulância	20,26	20,20000000	20,26
			20,26

2.7.2. C2461 - TEXTURA ACRÍLICA 1 DEMÃO EM PAREDES EXTERNAS (M2)

			QTD
Paredes externas	76,83*3	230,49000000	230,49
			230,49

2.7.3. C2462 - TEXTURA ACRÍLICA 1 DEMÃO EM PAREDES INTERNAS (M2)

			QTD
Paredes internas	283,70*1,30	368,81000000	368,81
			368,81

2.8.1. C1779 - IMPERMEABILIZAÇÃO DE LAJES C/ MANTA ASFÁLTICA PRÉ-FABRICADA, C/ VÉU DE POLIÉSTER (M2)

			QTD
Laje para 2 caixas d'água	5,41	5,41000000	5,41
Laje depósito de resíduos	3,44	3,44000000	3,44
Laje compressor	1,50	1,50000000	1,50
			10,35

2.8.2. C2188 - REGULARIZAÇÃO DE SUPERFÍCIES HORIZONTAIS E VERTICAIS C/ ARGAMASSA DE CIMENTO E AREIA S/ PENEIRAMENTO, TRAÇO 1:3, ESP.= 6cm P/ APLICAÇÃO DE IMPERMEABILIZAÇÃO (M2)

			QTD
Área de impermeabilização	10,35	10,35000000	10,35
			10,35

2.9.1. C1359 - EXTINTOR DE GÁS CARBÔNICO OU PÓ QUÍMICO DE 4 OU 6KG (UN)

			QTD
	1	1,00000000	1,00
			1,00

2.9.2. C1039 - DEMARCAÇÃO DE PISO À BASE DE EMULSÃO ACRÍLICA (M)

			QTD
	1*4	4,00000000	4,00
			4,00

2.9.3. C4649 - SINALIZAÇÃO PARA EXTINTOR (UN)

			QTD
Sinalização extintor	1	1,00000000	1,00
Sinalização saída	2	2,00000000	2,00
			3,00

2.10.1. C4541 - PLACA PADRÃO DE OBRA, TIPO BANNER (M2)

			QTD
Placa com a denominação do posto	3*0,40	1,20000000	1,20
			1,20

2.10.2. C1621 - LETREIRO - LETRA EM PAREDES (UN)

			QTD
Letreiro com a denominação "GOVERNO MUNICIPAL DE BARBALHA" + BANDEIRA	24+6	30,00000000	30,00
			30,00

2.10.3. C1628 - LIMPEZA GERAL (M2)

			QTD
	307,73	307,73000000	307,73
			307,73



[Handwritten Signature]
 ENGENHEIRO CIVIL
 CREA/BA: 20247
 Prefeitura Municipal - Barbalha

RELATÓRIO ANALÍTICO - COMPOSIÇÕES DE CUSTOS

	OBRA:	REFORMA E AMPLIAÇÃO DA UBS DO SÍTIO MACAÚBA	DATA:	14/09/2021		BDI:	25,92%
	DESCRIÇÃO:	REFORMA E AMPLIAÇÃO DA UBS DO SÍTIO MACAÚBA	FONTE	VERSÃO	HORA	MES	REF.
	LOCAL:	BARBALHA/CE	SEINFRA	027.1 COM DESONERAÇÃO	83,85%	27,76%	05/2021
	CLIENTE:	PREFEITURA MUNICIPAL DE BARBALHA	SINAPI	2021/07 COM DESONERAÇÃO	83,85%	27,76%	06/2021
	UNIDADES:	1.0UND	COMPOSIÇÕES PRÓPRIAS				
	VALOR POR UNIDADE:	R\$ 415.575,48					



1.1.1. C1064 - DEMOLIÇÃO DE PISO CERÂMICO (M2)

MÃO DE OBRA		FONTE	UNID	COEFICIENTE	PREÇO UNITÁRIO	TOTAL
12391	PEDREIRO	SEINFRA	H	0,07000000	20,7700	1,4539
12543	SERVENTE	SEINFRA	H	0,70000000	15,5500	10,8850
TOTAL MÃO DE OBRA:						12,3389
VALOR:						12,34

1.1.2. C1066 - DEMOLIÇÃO DE PISO CIMENTADO SOBRE LASTRO DE CONCRETO (M2)

MÃO DE OBRA		FONTE	UNID	COEFICIENTE	PREÇO UNITÁRIO	TOTAL
12391	PEDREIRO	SEINFRA	H	0,13000000	20,7700	2,7001
12543	SERVENTE	SEINFRA	H	1,30000000	15,5500	20,2150
TOTAL MÃO DE OBRA:						22,9151
VALOR:						22,92

1.1.3. C1074 - DEMOLIÇÃO DE REVESTIMENTO C/CERÂMICAS (M2)

MÃO DE OBRA		FONTE	UNID	COEFICIENTE	PREÇO UNITÁRIO	TOTAL
12391	PEDREIRO	SEINFRA	H	0,25000000	20,7700	5,1925
12543	SERVENTE	SEINFRA	H	2,50000000	15,5500	38,8750
TOTAL MÃO DE OBRA:						44,0675
VALOR:						44,07

1.1.4. 97622 - DEMOLIÇÃO DE ALVENARIA DE BLOCO FURADO, DE FORMA MANUAL, SEM REAPROVEITAMENTO. AF_12/2017 (M3)

SERVIÇO		FONTE	UNID	COEFICIENTE	PREÇO UNITÁRIO	TOTAL
88309	PEDREIRO COM ENCARGOS COMPLEMENTARES	SINAPI	H	0,22500000	19,43	4,37
88316	SERVENTE COM ENCARGOS COMPLEMENTARES	SINAPI	H	2,32480000	14,95	34,75
TOTAL SERVIÇO:						39,12
VALOR:						39,12

1.1.5. C1056 - DEMOLIÇÃO DE FORRO DE GESSO (M2)

MÃO DE OBRA		FONTE	UNID	COEFICIENTE	PREÇO UNITÁRIO	TOTAL
12391	PEDREIRO	SEINFRA	H	0,10000000	20,7700	2,0770
12543	SERVENTE	SEINFRA	H	0,08000000	15,5500	1,2440
TOTAL MÃO DE OBRA:						3,3210
VALOR:						3,32

1.1.6. C0702 - CARGA MANUAL DE ENTULHO EM CAMINHÃO BASCULANTE (M3)

EQUIPAMENTO		FONTE	UNID	COEFICIENTE	PREÇO UNITÁRIO	TOTAL
10578	CAMINHÃO BASCULANTE 6 M3 (CHI)	SEINFRA	H	0,24000000	44,3913	10,6539
TOTAL EQUIPAMENTO:						10,6539
MÃO DE OBRA		FONTE	UNID	COEFICIENTE	PREÇO UNITÁRIO	TOTAL
12543	SERVENTE	SEINFRA	H	0,72000000	15,5500	11,1960
TOTAL MÃO DE OBRA:						11,1960
VALOR:						21,85

1.1.7. C2530 - TRANSPORTE DE MATERIAL, EXCETO ROCHA EM CAMINHÃO ATÉ 10KM (M3)

EQUIPAMENTO		FONTE	UNID	COEFICIENTE	PREÇO UNITÁRIO	TOTAL
10690	CAMINHÃO BASCULANTE 6 M3 (CHP)	SEINFRA	H	0,22220000	129,6624	28,8110
TOTAL EQUIPAMENTO:						28,8110
VALOR:						28,81

1.2.1. 97650 - REMOÇÃO DE TRAMA DE MADEIRA PARA COBERTURA, DE FORMA MANUAL, SEM REAPROVEITAMENTO. AF_12/2017 (M2)

SERVIÇO		FONTE	UNID	COEFICIENTE	PREÇO UNITÁRIO	TOTAL
88316	SERVENTE COM ENCARGOS COMPLEMENTARES	SINAPI	H	0,20860000	14,95	3,11
88323	TELHADISTA COM ENCARGOS COMPLEMENTARES	SINAPI	H	0,10620000	21,90	2,32
TOTAL SERVIÇO:						5,43
VALOR:						5,43

Handwritten signature and date: 14/09/2021

1.2.2. C4460 - MADEIRAMENTO P/ TELHA CERÂMICA - (RIPA, CAIBRO, LINHA) (M2)

MAO DE OBRA		FONTE	UNID	COEFICIENTE	PREÇO UNITÁRIO	TOTAL
10041	AJUDANTE DE CARPINTEIRO	SEINFRA	H	1,00000000	16,7700	16,7700
10498	CARPINTEIRO	SEINFRA	H	1,00000000	20,7700	20,7700
TOTAL MAO DE OBRA:						37,5400
MATERIAL		FONTE	UNID	COEFICIENTE	PREÇO UNITÁRIO	TOTAL
10405	CAIBRO DE 2"x1"	SEINFRA	M	3,50000000	5,7800	20,0550
11724	PREGO	SEINFRA	KG	0,12000000	15,6400	1,8648
11824	RIPA DE PEROBA (MADEIRA DE 1A QUALIDADE) DE 1X5CM	SEINFRA	M	3,50000000	1,3500	4,7250
16519	LINHA DE MASSARANDUBA 12 x 6 CM (5" x 2 1/2")	SEINFRA	M	1,33000000	18,1300	24,1129
TOTAL MATERIAL:						50,7577
VALOR:						88,30

1.2.3. C2200 - RETELHAMENTO C/ TELHA CERÂMICA ATE 20% NOVA (M2)

MAO DE OBRA		FONTE	UNID	COEFICIENTE	PREÇO UNITÁRIO	TOTAL
12391	PEDREIRO	SEINFRA	H	1,10000000	20,7700	22,8470
12543	SERVEUTE	SEINFRA	H	1,10000000	15,5500	17,1050
TOTAL MAO DE OBRA:						39,9520
MATERIAL		FONTE	UNID	COEFICIENTE	PREÇO UNITÁRIO	TOTAL
12045	TELHA CERÂMICA COLONIAL	SEINFRA	UN	6,00000000	0,7100	4,2600
TOTAL MATERIAL:						4,2600
VALOR:						44,21

1.2.4. 00039696 - MANTA ALUMINIZADA 1 FACE PARA SUBCOBERTURA, E = *1* MM (M2)

VALOR:	5,35
--------	------

1.2.5. C4462 - TELHA CERÂMICA (M2)

MAO DE OBRA		FONTE	UNID	COEFICIENTE	PREÇO UNITÁRIO	TOTAL
12391	PEDREIRO	SEINFRA	H	1,10000000	20,7700	22,8470
12543	SERVEUTE	SEINFRA	H	1,10000000	15,5500	17,1050
TOTAL MAO DE OBRA:						39,9520
MATERIAL		FONTE	UNID	COEFICIENTE	PREÇO UNITÁRIO	TOTAL
12045	TELHA CERÂMICA COLONIAL	SEINFRA	UN	33,00000000	0,7100	23,4300
TOTAL MATERIAL:						23,4300
VALOR:						63,38

1.2.6. 100357 - FABRICAÇÃO E INSTALAÇÃO DE MEIA TESOURA DE MADEIRA NAO APARELHADA, COM VAO DE 3 M, PARA TELHA CERÂMICA OU DE CONCRETO, INCLUSO IÇAMENTO. AF_07/2019 (UN)

MATERIAL		FONTE	UNID	COEFICIENTE	PREÇO UNITÁRIO	TOTAL
00004400	CAIBRO NAO APARELHADO, *6 X 8* CM, EM MACARANDUBA, ANGELIM OU EQUIVALENTE DA REGIAO - BRUTA	SINAPI	M	2,00000000	15,15	30,30
00004425	VIGA NAO APARELHADA *6 X 12* CM, EM MACARANDUBA, ANGELIM OU EQUIVALENTE DA REGIAO - BRUTA	SINAPI	M	7,50000000	20,13	150,97
00006193	TABUA NAO APARELHADA *2,5 X 20* CM, EM MACARANDUBA, ANGELIM OU EQUIVALENTE DA REGIAO - BRUTA	SINAPI	M	3,00000000	13,45	40,35
00021142	ESTRIBO COM PARAFUSO EM CHAPA DE FERRO FUNDIDO DE 2" X 3/16" X 35 CM, SECAO "U", PARA MADEIRAMENTO DE TELHADO	SINAPI	UN	1,00000000	32,52	32,52
00039027	PREGO DE ACO POLIDO COM CABECA 19 X 36 (3 1/4 X 9)	SINAPI	KG	0,67500000	19,00	12,82
TOTAL MATERIAL:						266,96
SERVICO		FONTE	UNID	COEFICIENTE	PREÇO UNITÁRIO	TOTAL
88239	AJUDANTE DE CARPINTEIRO COM ENCARGOS COMPLEMENTARES	SINAPI	H	1,72900000	16,33	28,23
88262	CARPINTEIRO DE FORMAS COM ENCARGOS COMPLEMENTARES	SINAPI	H	7,49400000	19,24	144,18
92259	INSTALAÇÃO DE TESOURA (INTEIRA OU MEIA), BIAPOIADA, EM MADEIRA NAO APARELHADA, PARA VÃOS MAIORES OU IGUAIS A 3,0 M E MENORES QUE 6,0 M, INCLUSO IÇAMENTO. AF_07/2019	SINAPI	UN	1,00000000	360,49	360,49
TOTAL SERVICOS:						532,90
VALOR:						799,86

1.2.7. C3970 - FORRO DE GESSO CONVENCIONAL (60x60)cm COM TIRO E ARAME GALVANIZADO ENCAPADO - FORNECIMENTO E MONTAGEM (M2)

MATERIAL		FONTE	UNID	COEFICIENTE	PREÇO UNITÁRIO	TOTAL
18288	FORRO DE GESSO CONVENCIONAL (60x60)cm COM TIRO E ARAME GALVANIZADO ENCAPADO	SEINFRA	M2	1,00000000	30,4000	30,4000
TOTAL MATERIAL:						30,4000
VALOR:						30,40

1.2.8. C0387 - BEIRA E BICA EM TELHA COLONIAL (M)

MAO DE OBRA		FONTE	UNID	COEFICIENTE	PREÇO UNITÁRIO	TOTAL
12391	PEDREIRO	SEINFRA	H	0,30000000	20,7700	6,2310

12543	SERVENTE	SEINFRA	H	0,32000000	15,5500	4,9760
TOTAL MAO DE OBRA:						11,2070
MATERIAL		FORNTE	UNID	COEFICIENTE	PREÇO UNITÁRIO	TOTAL
10108	AREIA GROSSA	SEINFRA	M3	0,00250000	74,7200	0,1868
10441	CAL HIDRATADA	SEINFRA	KG	0,32400000	1,1000	0,3564
10805	CIMENTO PORTLAND	SEINFRA	KG	0,32400000	0,5800	0,1814
TOTAL MATERIAL:						0,7246
VALOR:						11,93

1.2.9. C0660 - CALHA DE CHAPA GALVANIZADA 26 DESENVOLVIMENTO 33cm (M)

MAO DE OBRA		FORNTE	UNID	COEFICIENTE	PREÇO UNITÁRIO	TOTAL
10043	AJUDANTE DE ENCANADOR	SEINFRA	H	1,00000000	16,7700	16,7700
12320	ENCANADOR	SEINFRA	H	1,00000000	20,3200	20,3200
TOTAL MAO DE OBRA:						37,0900
MATERIAL		FORNTE	UNID	COEFICIENTE	PREÇO UNITÁRIO	TOTAL
10538	CHAPA DE AÇO GALVANIZADA N.26. DESENV 0,33M	SEINFRA	M	1,03000000	13,9800	14,3904
11725	PREGO 15X15 (1.1/4" x 13) (APROXIMADAMENTE 672UN/KG)	SEINFRA	KG	0,07000000	15,5400	1,0878
11784	REBITES	SEINFRA	KG	0,03000000	58,2900	1,7487
11873	SOLDA 70X30	SEINFRA	KG	0,03000000	72,0400	2,1612
TOTAL MATERIAL:						19,3871
VALOR:						56,49

1.3.1. 00004969 - PORTA DE MADEIRA-DE-LEI TIPO VENEZIANA (ANGELIM OU EQUIVALENTE REGIONAL), E = *3,5* CM (M2)

VALOR:	480,02
--------	--------

1.3.2. C4428.II - PORTA TIPO PARANÁ (0,90 x 2,10 m), COMPLETA (UN)

SERVICO		FORNTE	UNID	COEFICIENTE	PREÇO UNITÁRIO	TOTAL
C4422	ALIZAR DE MADEIRA L= 5 cm (1 FACE)	SEINFRA	CJ	2,00000000	38,30	76,60
C4421	FORRAMENTO DE MADEIRA L = 15 cm	SEINFRA	CJ	1,00000000	366,14	366,14
C4427.II	PORTA TIPO PARANÁ (0,90 x 2,10 m), C/ FERRAGENS	PRÓPRIA	UN	1,00000000	189,71	189,71
TOTAL SERVICOS:						632,45
VALOR:						632,45

1.3.3. C4518 - PORTA EM ALUMÍNIO ANODIZADO NATURAL/FOSCO, DE ABRIR, COM BANDEIROLA E/OU PEITORIL, SEM VIDRO - FORNECIMENTO E MONTAGEM (M2)

MATERIAL		FORNTE	UNID	COEFICIENTE	PREÇO UNITÁRIO	TOTAL
18342	PORTA EM ALUMÍNIO ANODIZADO NATURAL/FOSCO, DE ABRIR, COM BANDEIROLA E/OU PEITORIL, SEM VIDRO	SEINFRA	M2	1,00000000	352,2500	352,2500
TOTAL MATERIAL:						352,2500
VALOR:						352,25

1.3.4. 94570 - JANELA DE ALUMINIO DE CORRER COM 2 FOLHAS PARA VIDROS, COM VIDROS, BATENTE, ACABAMENTO COM ACETATO OU BRILHANTE E FERRAGENS. EXCLUSIVE ALIZAR E CONTRAMARCO. FORNECIMENTO E INSTALAÇÃO. AF 12/2019 (M2)

MATERIAL		FORNTE	UNID	COEFICIENTE	PREÇO UNITÁRIO	TOTAL
00004377	PARAFUSO DE AÇO ZINCADO COM ROSCA SOBERBA, CABECA CHATA E FENDA SIMPLES, DIAMETRO 4,2 MM, COMPRIMENTO * 32 * MM	SINAPI	UN	9,20000000	0,16	1,47
00036896	JANELA DE CORRER EM ALUMINIO, 100 X 120 CM (A X L), 2 FLS, SEM BANDEIRA, ACABAMENTO ACET OU BRILHANTE, BATENTE/REQUADRO DE 6 A 14 CM, COM VIDRO, SEM GUARNICAO	SINAPI	UN	0,83330000	409,95	341,61
00039961	SILICONE ACETICO USO GERAL INCOLOR 280 G	SINAPI	UN	0,52330000	20,94	13,05
TOTAL MATERIAL:						356,13
SERVICO		FORNTE	UNID	COEFICIENTE	PREÇO UNITÁRIO	TOTAL
88309	PEDREIRO COM ENCARGOS COMPLEMENTARES	SINAPI	H	0,51900000	19,43	10,08
88316	SERVENTE COM ENCARGOS COMPLEMENTARES	SINAPI	H	0,25900000	14,95	3,87
TOTAL SERVICOS:						13,95
VALOR:						370,08

1.4.1. C1611 - LASTRO DE CONCRETO REGULARIZADO ESP.= 5CM (M2)

EQUIPAMENTO		FORNTE	UNID	COEFICIENTE	PREÇO UNITÁRIO	TOTAL
10682	BETONEIRA ELÉTRICA 580L (CHP)	SEINFRA	H	0,03600000	22,3108	0,8032
TOTAL EQUIPAMENTO:						0,8032
MAO DE OBRA		FORNTE	UNID	COEFICIENTE	PREÇO UNITÁRIO	TOTAL
12391	PEDREIRO	SEINFRA	H	0,40000000	20,7700	8,3080
12543	SERVENTE	SEINFRA	H	1,00000000	15,5500	17,1050
TOTAL MAO DE OBRA:						25,4130
MATERIAL		FORNTE	UNID	COEFICIENTE	PREÇO UNITÁRIO	TOTAL
10109	AREIA MEDIA	SEINFRA	M3	0,03320000	67,5000	2,2410

10280	BRITA	SEINFRA	M3	0,04400000		3,3524
10805	CIMENTO PORTLAND	SEINFRA	KG	11,00000000		8,1600
						76,1900
						0,5800
						11,7834
						VALOR: 58 37,97

1.4.2. C3001 - CERÂMICA ESMALTADA RETIFICADA C/ ARG. PRÉ-FABRICADA ACIMA DE 30x30 cm (900 cm²) - PEI-5/PEI-4 - P/ PISO (M2)

MAO DE OBRA		FORTE	UNID	COEFICIENTE	PREÇO UNITÁRIO	TOTAL
11328	LADRILHISTA	SEINFRA	H	0,80000000	20,7700	12,4620
12543	SERVENTE	SEINFRA	H	0,80000000	15,5500	9,3300
						TOTAL MAO DE OBRA: 21,7920
MATERIAL		FORTE	UNID	COEFICIENTE	PREÇO UNITÁRIO	TOTAL
16500	CERÂMICA ESMALTADA RETIFICADA DIMENSÕES MAIORES DE 30x30cm (900 cm²) - PEI-5/PEI-4	SEINFRA	M2	1,10000000	43,4400	47,7840
16508	ARGAMASSA COLANTE PRÉ-FABRICADA P/ CERÂMICAS E PORCELANATOS	SEINFRA	KG	8,00000000	2,0300	16,2400
						TOTAL MATERIAL: 64,0240
						VALOR: 85,82

1.4.3. C1123 - REJUNTAMENTO C/ ARG. PRÉ-FABRICADA, JUNTA ATÉ 2mm EM CERÂMICA, ACIMA DE 30x30 cm (900 cm²) E PORCELANATOS (PAREDE/PISO) (M2)

MAO DE OBRA		FORTE	UNID	COEFICIENTE	PREÇO UNITÁRIO	TOTAL
11328	LADRILHISTA	SEINFRA	H	0,20000000	20,7700	4,1540
12543	SERVENTE	SEINFRA	H	0,20000000	15,5500	3,1100
						TOTAL MAO DE OBRA: 7,2640
MATERIAL		FORTE	UNID	COEFICIENTE	PREÇO UNITÁRIO	TOTAL
10118	ARGAMASSA PRÉ-FABRICADA PARA REJUNTAMENTO	SEINFRA	KG	0,16900000	3,5900	0,6067
						TOTAL MATERIAL: 0,6067
						VALOR: 7,87

1.5.1. C1947 - PONTO ELÉTRICO, MATERIAL E EXECUÇÃO (PT)

MAO DE OBRA		FORTE	UNID	COEFICIENTE	PREÇO UNITÁRIO	TOTAL
10042	AJUDANTE DE ELETRICISTA	SEINFRA	H	3,00000000	16,7700	50,3100
12312	ELETRICISTA	SEINFRA	H	3,00000000	20,7700	62,3100
12543	SERVENTE	SEINFRA	H	2,50000000	15,5500	38,8750
						TOTAL MAO DE OBRA: 151,4950
MATERIAL		FORTE	UNID	COEFICIENTE	PREÇO UNITÁRIO	TOTAL
10356	CABO ISOLADO PVC 750V 2,5 MM2	SEINFRA	M	12,00000000	1,9600	23,5200
10419	CAIXA ESTAMPADA 3"X3", 4"X2", 4"X4" - CHAPA 18	SEINFRA	UN	1,00000000	1,7800	1,7800
10428	CAIXA PASSAG. CHAPA C/TAMPA PARAF. 100X100X80MM	SEINFRA	UN	1,00000000	10,2100	10,2100
10957	CURVA DE PVC RIGIDO PARA ELETRODUTO DE 3/4"	SEINFRA	UN	1,00000000	2,0200	2,0200
10981	DISJUNTOR MONOPOLAR 16A	SEINFRA	UN	0,10000000	9,5000	0,9500
11075	ELETRODUTO DE PVC RIGIDO 3/4"	SEINFRA	M	3,00000000	3,5000	10,5000
11105	ESPELHO 4"X2" OU 3"X3"	SEINFRA	UN	1,00000000	2,6100	2,6100
11181	FITA ISOLANTE	SEINFRA	M	3,00000000	0,8200	2,4600
11262	INTERRUPTOR 2 TECLAS PARALELO 1 TOMADA 2POLOS	SEINFRA	UN	1,00000000	22,2900	22,2900
11409	LUVA DE PVC RIGIDO PARA ELETRODUTO 3/4"	SEINFRA	UN	2,00000000	0,8800	1,7600
						TOTAL MATERIAL: 78,0800
						VALOR: 229,58

1.5.2. C2077 - QUADRO DE DISTRIBUIÇÃO DE LUZ EMBUTIR ATÉ 6 DIVISÕES, C/BARRAMENTO (UN)

MAO DE OBRA		FORTE	UNID	COEFICIENTE	PREÇO UNITÁRIO	TOTAL
10042	AJUDANTE DE ELETRICISTA	SEINFRA	H	1,20000000	16,7700	20,1240
12312	ELETRICISTA	SEINFRA	H	1,20000000	20,7700	24,9240
						TOTAL MAO DE OBRA: 45,0480
MATERIAL		FORTE	UNID	COEFICIENTE	PREÇO UNITÁRIO	TOTAL
10193	BARRAMENTO NEUTRO P/ BAIXA TENSÃO	SEINFRA	UN	1,00000000	32,3900	32,3900
10194	BARRAMENTO PRINCIPAL P/ BAIXA TENSÃO	SEINFRA	UN	1,00000000	31,8600	31,8600
10195	BARRAMENTO TERRA P/ BAIXA TENSÃO	SEINFRA	UN	1,00000000	26,3400	26,3400
12412	QUADRO DE DISTRIBUIÇÃO PARA 6 CIRCUITOS	SEINFRA	UN	1,00000000	36,8700	36,8700
						TOTAL MATERIAL: 127,4600
						VALOR: 172,51

1.5.3. C3781 - MEDIÇÃO TRIFÁSICA INSTALADA EM MURO - SAÍDA SUBTERRÂNEA (UN)

EQUIPAMENTO		FORTE	UNID	COEFICIENTE	PREÇO UNITÁRIO	TOTAL
10584	CAMINHÃO COMERC. EQUIP. C/GUINDASTE (CHI)	SEINFRA	H	3,00000000	43,1810	129,5430
10705	CAMINHÃO COMERC. EQUIP. C/GUINDASTE (CHP)	SEINFRA	H	1,00000000	126,2862	126,2862
						TOTAL EQUIPAMENTO: 255,8292

MAO DE OBRA		FORTE	UNID	COEFICIENTE	PREÇO UNITÁRIO	TOTAL
10042	AJUDANTE DE ELETRICISTA	SEINFRA	H	4,00000000	16,7700	67,0800
12312	ELETRICISTA	SEINFRA	H	4,00000000	20,7700	83,0800
TOTAL MAO DE OBRA:						150,1600
MATERIAL		FORTE	UNID	COEFICIENTE	PREÇO UNITÁRIO	TOTAL
10125	ARMAÇÃO REX TRIFASICA COM ROLDANA	SEINFRA	UN	1,00000000	49,8900	49,8900
10342	CABO ISOLADO EM PVC 16MM2 - 750V	SEINFRA	M	80,00000000	6,9100	552,8000
10950	CURVA DE PVC RIGIDO PARA ELETRODUTO DE 1 1/2"	SEINFRA	UN	5,00000000	4,1500	20,7500
11018	DISJUNTOR TRIPOLAR DE 70A	SEINFRA	UN	1,00000000	89,8500	89,8500
11068	ELETRODUTO DE PVC RIGIDO 1 1/2"	SEINFRA	M	12,00000000	8,0000	96,0000
11404	LUVA DE PVC RIGIDO PARA ELETRODUTO 1 1/2"	SEINFRA	UN	1,00000000	2,8200	2,8200
12352	HASTE DE ATERRAMENTO COPERWELD 5/8" x 2,40M	SEINFRA	UN	1,00000000	37,4000	37,4000
12405	POSTE DE CONCRETO DUPLO T (150/9), RESISTÊNCIA NOMINAL 150KG, H=9,00M, PESO APROXIMADO 470KG	SEINFRA	UN	1,00000000	503,4600	503,4600
12413	QUADRO DE MEDIÇÃO TRIFASICA EM POSTE	SEINFRA	UN	1,00000000	272,4000	272,4000
16472	ABRACADEIRA PARA POSTE DE CONCRETO DUPLO "T"	SEINFRA	UN	4,00000000	6,8300	28,5200
TOTAL MATERIAL:						1.833,4900
SERVICO		FORTE	UNID	COEFICIENTE	PREÇO UNITÁRIO	TOTAL
C0632	CAIXA EM ALVENARIA (60X60X60cm) DE 1/2 TIJOLO COMUM, LASTRO DE BRITA E TAMPA DE CONCRETO	SEINFRA	UN	1,00000000	400,5500	400,5500
TOTAL SERVICIO:						400,5500
VALOR:						2.440,03

1.5.4. C4377 - CABO EM PVC 1000V 2,5 mm² (M)

MAO DE OBRA		FORTE	UNID	COEFICIENTE	PREÇO UNITÁRIO	TOTAL
10042	AJUDANTE DE ELETRICISTA	SEINFRA	H	0,11000000	16,7700	1,8447
12312	ELETRICISTA	SEINFRA	H	0,11000000	20,7700	2,2847
TOTAL MAO DE OBRA:						4,1294
MATERIAL		FORTE	UNID	COEFICIENTE	PREÇO UNITÁRIO	TOTAL
18229	CABO EM PVC 1000V 2,5MM2	SEINFRA	M	1,02000000	1,8600	1,8972
TOTAL MATERIAL:						1,8972
VALOR:						6,03

1.5.5. C0554 - CABO EM PVC 1000V 4MM2 (M)

MAO DE OBRA		FORTE	UNID	COEFICIENTE	PREÇO UNITÁRIO	TOTAL
10042	AJUDANTE DE ELETRICISTA	SEINFRA	H	0,12000000	16,7700	2,0124
12312	ELETRICISTA	SEINFRA	H	0,12000000	20,7700	2,4924
TOTAL MAO DE OBRA:						4,5048
MATERIAL		FORTE	UNID	COEFICIENTE	PREÇO UNITÁRIO	TOTAL
10374	CABO EM PVC 1000V 4MM2	SEINFRA	M	1,02000000	2,8700	2,9234
TOTAL MATERIAL:						2,9234
VALOR:						7,23

1.5.6. C1184 - ELETRODUTO FLEXÍVEL, TIPO GARGANTA (M)

MAO DE OBRA		FORTE	UNID	COEFICIENTE	PREÇO UNITÁRIO	TOTAL
10042	AJUDANTE DE ELETRICISTA	SEINFRA	H	0,80000000	16,7700	13,4160
TOTAL MAO DE OBRA:						13,4160
MATERIAL		FORTE	UNID	COEFICIENTE	PREÇO UNITÁRIO	TOTAL
11084	ELETRODUTO FLEXIVEL TIPO GARGANTA	SEINFRA	M	1,00000000	1,7200	1,7200
TOTAL MATERIAL:						1,7200
VALOR:						15,14

1.5.7. C4530 - DISJUNTOR DIFERENCIAL DR-16A - 40A, 30mA (UN)

MAO DE OBRA		FORTE	UNID	COEFICIENTE	PREÇO UNITÁRIO	TOTAL
10037	AJUDANTE	SEINFRA	H	0,80000000	16,7700	10,0820
12312	ELETRICISTA	SEINFRA	H	0,80000000	20,7700	12,4620
TOTAL MAO DE OBRA:						22,5440
MATERIAL		FORTE	UNID	COEFICIENTE	PREÇO UNITÁRIO	TOTAL
18365	DISJUNTOR DIFERENCIAL DR-16A - 40A, 30mA	SEINFRA	UN	1,00000000	114,9500	114,9500
TOTAL MATERIAL:						114,9500
VALOR:						137,47

1.5.8. C1114 - DISJUNTOR TRIPOLAR C/ACIONAMENTO NA PORTA DO Q.D.ATE 63A (UN)

MAO DE OBRA		FORTE	UNID	COEFICIENTE	PREÇO UNITÁRIO	TOTAL
10042	AJUDANTE DE ELETRICISTA	SEINFRA	H	1,00000000	16,7700	16,7700
12312	ELETRICISTA	SEINFRA	H	1,00000000	20,7700	20,7700

				TOTAL MAO DE OBRA:		37,8400
MATERIAL		FORTE	UNID	COEFICIENTE	PREÇO UNITÁRIO	TOTAL
10997	DISJUNTOR TIPO COMPACTO 3X 63A	SEINFRA	UN	1,00000000	59,8400	59,8400
					TOTAL MATERIAL:	59,8400
					VALOR:	97,38

1.5.9. C2484 - TOMADA 2 POLOS MAIS TERRA 20A 250V (UN)

				TOTAL MAO DE OBRA:		10,888
MAO DE OBRA		FORTE	UNID	COEFICIENTE	PREÇO UNITÁRIO	TOTAL
10042	AJUDANTE DE ELETRICISTA	SEINFRA	H	0,29000000	16,7700	4,8633
12312	ELETRICISTA	SEINFRA	H	0,29000000	20,7700	6,0233
					TOTAL MAO DE OBRA:	10,888
MATERIAL		FORTE	UNID	COEFICIENTE	PREÇO UNITÁRIO	TOTAL
12107	TOMADA 2POLOS E TERRA	SEINFRA	UN	1,00000000	8,4200	8,4200
					TOTAL MATERIAL:	8,4200
					VALOR:	19,31

1.5.10. C0632 - CAIXA EM ALVENARIA (60X60X60cm) DE 1/2 TIJOLO COMUM, LASTRO DE BRITA E TAMPA DE CONCRETO (UN)

				TOTAL MAO DE OBRA:		250,7850
MAO DE OBRA		FORTE	UNID	COEFICIENTE	PREÇO UNITÁRIO	TOTAL
10040	AJUDANTE DE ARMADOR/FERREIRO	SEINFRA	H	0,22500000	16,7700	3,7733
10041	AJUDANTE DE CARPINTEIRO	SEINFRA	H	1,18500000	16,7700	19,8725
10121	ARMADOR/FERREIRO	SEINFRA	H	0,22500000	20,7700	4,6733
10498	CARPINTEIRO	SEINFRA	H	1,18500000	20,7700	24,6125
12391	PEDREIRO	SEINFRA	H	4,11000000	20,7700	85,3647
12543	SERVENTE	SEINFRA	H	7,23400000	15,5500	112,4887
					TOTAL MAO DE OBRA:	250,7850
MATERIAL		FORTE	UNID	COEFICIENTE	PREÇO UNITÁRIO	TOTAL
10103	ARAME RECOZIDO N.18 BWG	SEINFRA	KG	0,04400000	10,0500	0,4422
10109	AREIA MEDIA	SEINFRA	M3	0,11780000	67,5000	7,9515
10169	AÇO CA-60	SEINFRA	KG	2,58200000	8,2800	21,3790
10280	BRITA	SEINFRA	M3	0,09800000	76,1900	7,4686
10441	CAL HIDRATADA	SEINFRA	KG	7,64400000	1,1000	8,4084
10529	CHAPA COMPENSADO RESINADO 12MM (1.10 X 2.20M)	SEINFRA	M2	0,20000000	30,3300	6,0660
10805	CIMENTO PORTLAND	SEINFRA	KG	28,00000000	0,5800	15,8800
11916	TABUA DE 1" DE 3A. - L = 30cm	SEINFRA	M	0,05900000	10,0100	0,5906
12082	TUOLO MACIÇO COMUM	SEINFRA	UN	141,00000000	0,5800	81,7800
					TOTAL MATERIAL:	149,7943
					VALOR:	400,55

1.5.11. C0326 - ATERRAMENTO COMPLETO C/ HASTE COPPERWELD 3/4" X 2.40M (UN)

				TOTAL MAO DE OBRA:		89,8500
MAO DE OBRA		FORTE	UNID	COEFICIENTE	PREÇO UNITÁRIO	TOTAL
10042	AJUDANTE DE ELETRICISTA	SEINFRA	H	3,50000000	16,7700	58,8950
12312	ELETRICISTA	SEINFRA	H	1,50000000	20,7700	31,1550
					TOTAL MAO DE OBRA:	89,8500
MATERIAL		FORTE	UNID	COEFICIENTE	PREÇO UNITÁRIO	TOTAL
10338	CABO COBRE NU 25MM2	SEINFRA	M	3,00000000	18,2200	54,6600
10421	CAIXA INSPEÇÃO DO TERRA	SEINFRA	UN	1,00000000	51,6300	51,6300
10841	CONECTOR PARA HASTE TERRA	SEINFRA	UN	1,00000000	2,5900	2,5900
11244	HASTE DE ATERRAMENTO COPPERWELD DE 3/4" x 2.40M	SEINFRA	UN	1,00000000	65,0000	65,0000
					TOTAL MATERIAL:	173,8800
					VALOR:	263,73

1.5.12. C3910 - HASTE DE TERRA 5/8"x3,00m GCW 19L30 (UN)

				TOTAL MAO DE OBRA:		82,2440
MAO DE OBRA		FORTE	UNID	COEFICIENTE	PREÇO UNITÁRIO	TOTAL
12312	ELETRICISTA	SEINFRA	H	1,20000000	20,7700	24,9240
12543	SERVENTE	SEINFRA	H	2,40000000	15,5500	37,3200
					TOTAL MAO DE OBRA:	82,2440
MATERIAL		FORTE	UNID	COEFICIENTE	PREÇO UNITÁRIO	TOTAL
17380	HASTE DE ATERRAMENTO 5/8" x 3,00m GCW 19L30 BURDY	SEINFRA	UN	1,00000000	46,8200	46,8200
17381	GRAMPO DE ATERRAMENTO GKP	SEINFRA	UN	1,00000000	5,7000	5,7000
					TOTAL MATERIAL:	52,5200
					VALOR:	114,76

1.5.13. COMP-C004 - LUMINÁRIA DE SOBREPOR COM 2 LÂMPADAS LED (2x40) - FORNECIMENTO E INSTALAÇÃO. (UN)

GERAL		FORTE	UNID	COEFICIENTE	PREÇO UNITÁRIO	TOTAL

P O N R

24

INS-182593	LUMINÁRIA DE SOBREPOR COM 2 LÂMPADAS LED (2x40)	PRÓPRIA	UN	1,00000000	81,00	81,00
TOTAL GERAL:						81,00
SERVICO		FONTE	UNID	COEFICIENTE	PREÇO UNITÁRIO	TOTAL
88247	AUXILIAR DE ELETRICISTA COM ENCARGOS COMPLEMENTARES	SINAPI	H	0,22990000	15,41	3,54
88264	ELETRICISTA COM ENCARGOS COMPLEMENTARES	SINAPI	H	0,55180000	19,59	10,81
TOTAL SERVIÇO:						14,35
VALOR:						98,35

1.5.14. 00039386 - LAMPADA LED TUBULAR BIVOLT 9/10 W, BASE G13 (UN)

VALOR:	19,23
--------	-------

1.6.1. 102623 - CAIXA D'ÁGUA EM POLIETILENO, 1000 LITROS (INCLUSOS TUBOS, CONEXÕES E TORNEIRA DE BOIA) - FORNECIMENTO E INSTALAÇÃO. AF_06/2021 (UN)

SERVICO		FONTE	UNID	COEFICIENTE	PREÇO UNITÁRIO	TOTAL
94489	REGISTRO DE ESFERA, PVC, SOLDÁVEL, DN 25 MM, INSTALADO EM RESERVAÇÃO DE ÁGUA DE EDIFICAÇÃO QUE POSSUA RESERVATÓRIO DE FIBRA/FIBROCIMENTO FORNECIMENTO E INSTALAÇÃO. AF_06/2016	SINAPI	UN	2,00000000	26,56	53,12
94491	REGISTRO DE ESFERA, PVC, SOLDÁVEL, DN 40 MM, INSTALADO EM RESERVAÇÃO DE ÁGUA DE EDIFICAÇÃO QUE POSSUA RESERVATÓRIO DE FIBRA/FIBROCIMENTO FORNECIMENTO E INSTALAÇÃO. AF_06/2016	SINAPI	UN	1,00000000	59,89	59,89
94648	TUBO, PVC, SOLDÁVEL, DN 25 MM, INSTALADO EM RESERVAÇÃO DE ÁGUA DE EDIFICAÇÃO QUE POSSUA RESERVATÓRIO DE FIBRA/FIBROCIMENTO FORNECIMENTO E INSTALAÇÃO. AF_06/2016	SINAPI	M	1,80000000	8,77	15,78
94650	TUBO, PVC, SOLDÁVEL, DN 40 MM, INSTALADO EM RESERVAÇÃO DE ÁGUA DE EDIFICAÇÃO QUE POSSUA RESERVATÓRIO DE FIBRA/FIBROCIMENTO FORNECIMENTO E INSTALAÇÃO. AF_06/2016	SINAPI	M	0,95000000	20,08	19,07
94672	JOELHO 90 GRAUS COM BUCHA DE LATÃO, PVC, SOLDÁVEL, DN 25 MM, X 3/4" INSTALADO EM RESERVAÇÃO DE ÁGUA DE EDIFICAÇÃO QUE POSSUA RESERVATÓRIO DE FIBRA/FIBROCIMENTO FORNECIMENTO E INSTALAÇÃO. AF_06/2016	SINAPI	UN	2,00000000	8,91	17,82
94676	JOELHO 90 GRAUS, PVC, SOLDÁVEL, DN 40 MM INSTALADO EM RESERVAÇÃO DE ÁGUA DE EDIFICAÇÃO QUE POSSUA RESERVATÓRIO DE FIBRA/FIBROCIMENTO FORNECIMENTO E INSTALAÇÃO. AF_06/2016	SINAPI	UN	1,00000000	13,60	13,60
94688	TÉ, PVC, SOLDÁVEL, DN 25 MM INSTALADO EM RESERVAÇÃO DE ÁGUA DE EDIFICAÇÃO QUE POSSUA RESERVATÓRIO DE FIBRA/FIBROCIMENTO FORNECIMENTO E INSTALAÇÃO. AF_06/2016	SINAPI	UN	1,00000000	8,51	8,51
94692	TÉ, PVC, SOLDÁVEL, DN 40 MM INSTALADO EM RESERVAÇÃO DE ÁGUA DE EDIFICAÇÃO QUE POSSUA RESERVATÓRIO DE FIBRA/FIBROCIMENTO FORNECIMENTO E INSTALAÇÃO. AF_06/2016	SINAPI	UN	1,00000000	20,80	20,80
94703	ADAPTADOR COM FLANGE E ANEL DE VEDAÇÃO, PVC, SOLDÁVEL, DN 25 MM X 3/4" , INSTALADO EM RESERVAÇÃO DE ÁGUA DE EDIFICAÇÃO QUE POSSUA RESERVATÓRIO DE FIBRA/FIBROCIMENTO FORNECIMENTO E INSTALAÇÃO. AF_06/2016	SINAPI	UN	3,00000000	18,14	54,42
94705	ADAPTADOR COM FLANGE E ANEL DE VEDAÇÃO, PVC, SOLDÁVEL, DN 40 MM X 1 1/4" , INSTALADO EM RESERVAÇÃO DE ÁGUA DE EDIFICAÇÃO QUE POSSUA RESERVATÓRIO DE FIBRA/FIBROCIMENTO FORNECIMENTO E INSTALAÇÃO. AF_06/2016	SINAPI	UN	1,00000000	27,26	27,26
94796	TORNEIRA DE BOIA, ROSCÁVEL, 3/4" , FORNECIDA E INSTALADA EM RESERVAÇÃO DE ÁGUA. AF_06/2016	SINAPI	UN	1,00000000	32,66	32,66
102591	FURO EM CAIXA D'ÁGUA COM ESPESSURA DE 2 ATÉ 5 MM E DIÂMETRO DE 25 MM. AF_06/2021	SINAPI	UN	3,00000000	2,93	8,79
102595	FURO EM CAIXA D'ÁGUA COM ESPESSURA DE 2 ATÉ 5 MM E DIÂMETRO DE 40 MM. AF_06/2021	SINAPI	UN	1,00000000	3,73	3,73
102607	CAIXA D'ÁGUA EM POLIETILENO, 1000 LITROS - FORNECIMENTO E INSTALAÇÃO. AF_06/2021	SINAPI	UN	1,00000000	462,06	462,06
TOTAL SERVIÇO:						797,61
VALOR:						797,61

1.6.2. C1948 - PONTO HIDRÁULICO, MATERIAL E EXECUÇÃO (PT)

MAO DE OBRA		FONTE	UNID	COEFICIENTE	PREÇO UNITÁRIO	TOTAL
10043	AJUDANTE DE ENCANADOR	SEINFRA	H	3,00000000	16,7700	50,3100
12320	ENCANADOR	SEINFRA	H	3,00000000	20,3200	60,9600
12543	SERVENTE	SEINFRA	H	2,50000000	15,5500	38,8750
TOTAL MAO DE OBRA:						150,1450

MATERIAL		FONTE	UNID	COEFICIENTE	PREÇO UNITÁRIO	TOTAL
10108	AREIA GROSSA	SEINFRA	M3	0,00350000	74,7200	0,2615
10441	CAL HIDRATADA	SEINFRA	KG	2,50000000	1,1000	2,7500
10805	CIMENTO PORTLAND	SEINFRA	KG	2,50000000	0,5600	1,4000
10884	COTOVELO PVC SOLDÁVEL DE 25MM	SEINFRA	UN	2,00000000	0,5900	1,1800
10885	COTOVELO PVC SOLDÁVEL DE 32MM	SEINFRA	UN	4,00000000	1,7600	7,0400
11293	JOELHO PVC ROSCAVEL DE 1"	SEINFRA	UN	1,00000000	4,9800	4,9800
11412	LUVA PVC SOLDÁVEL DE 32MM	SEINFRA	UN	2,00000000	1,5500	3,1000
11426	LUVA REDUÇÃO PVC SOLDÁVEL DE 32X25MM	SEINFRA	UN	1,00000000	2,9600	2,9600
11973	TE PVC SOLDÁVEL 32MM	SEINFRA	UN	1,00000000	3,3300	3,3300
12200	TUBO PVC SOLDÁVEL DE 25MM (3/4")	SEINFRA	M	1,20000000	2,9900	3,5880

12201	TUBO PVC SOLDÁVEL DE 32MM (1")	SEINFRA	M	5,00000000	6,7100	33,5500
					TOTAL MATERIAL:	84,1388
					VALOR:	214,28

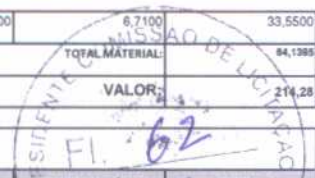

1.6.3. C1950 - PONTO SANITÁRIO, MATERIAL E EXECUÇÃO (PT)

MAO DE OBRA		FONTE	UNID	COEFICIENTE	PREÇO UNITÁRIO	TOTAL
10043	AJUDANTE DE ENCANADOR	SEINFRA	H	3,00000000	16,7700	50,3100
12320	ENCANADOR	SEINFRA	H	3,00000000	20,3200	60,9600
12543	SERVENTE	SEINFRA	H	2,50000000	15,5500	38,8750
TOTAL MAO DE OBRA:						150,1450

MATERIAL		FONTE	UNID	COEFICIENTE	PREÇO UNITÁRIO	TOTAL
10108	AREIA GROSSA	SEINFRA	M3	0,00400000	74,7200	0,2989
10441	CAL HIDRATADA	SEINFRA	KG	3,00000000	1,1000	3,3000
10805	CIMENTO PORTLAND	SEINFRA	KG	3,00000000	0,5600	1,6800
11282	JOELHO PVC PARA ESGOTO DE 100MM	SEINFRA	UN	1,00000000	6,1600	6,1600
11283	JOELHO PVC PARA ESGOTO DE 40MM	SEINFRA	UN	2,00000000	1,3900	2,7800
11284	JOELHO PVC PARA ESGOTO DE 50MM	SEINFRA	UN	1,00000000	1,8600	1,8600
12012	TE PVC PARA ESGOTO DE 100MM (4")	SEINFRA	UN	1,00000000	11,8300	11,8300
12013	TE PVC PARA ESGOTO DE 40MM (1 1/2")	SEINFRA	UN	1,00000000	2,3900	2,3900
12193	TUBO PVC ESGOTO DE 100MM (4") - (NBR 5688)	SEINFRA	M	0,33000000	10,8400	3,5772
12194	TUBO PVC ESGOTO DE 40MM (1 1/2") - (NBR 5688)	SEINFRA	M	1,50000000	3,9100	5,8650
12195	TUBO PVC ESGOTO DE 50MM (2") - (NBR 5688)	SEINFRA	M	0,50000000	6,6500	3,3250
TOTAL MATERIAL:						43,0881
VALOR:						193,21

1.6.4. C4162 - FOSSA SÉPTICA E SUMIDOURO EM ANÉIS D=1,20M (UN)

MAO DE OBRA		FONTE	UNID	COEFICIENTE	PREÇO UNITÁRIO	TOTAL
12391	PEDREIRO	SEINFRA	H	9,00000000	20,7700	186,9300
12543	SERVENTE	SEINFRA	H	5,00000000	15,5500	77,7500
TOTAL MAO DE OBRA:						264,6800

MATERIAL		FONTE	UNID	COEFICIENTE	PREÇO UNITÁRIO	TOTAL
10109	AREIA MEDIA	SEINFRA	M3	0,10900000	67,5000	7,3575
10805	CIMENTO PORTLAND	SEINFRA	KG	72,90000000	0,5600	40,8240
17964	ANEL PRE-MOLDADO DE CONCRETO D=1,20M, h=0,50M	SEINFRA	UN	6,00000000	152,0800	912,4800
17965	TAMPA PRE-MOLDADA DE CONCRETO P/ FOSSA E SUMIDOURO DE D=1,20M, E=0,10M	SEINFRA	UN	2,00000000	208,1700	412,3400
17966	LAJE DE FUNDO P/ FOSSA DE D=1,20M, E=0,10M	SEINFRA	UN	1,00000000	185,4700	185,4700
TOTAL MATERIAL:						1.558,4715

SERVICO		FONTE	UNID	COEFICIENTE	PREÇO UNITÁRIO	TOTAL
C2593	TUBO PVC BRANCO P/ ESGOTO D=100MM (4")	SEINFRA	M	4,00000000	32,9300	131,7200
C2781	ESCAVAÇÃO MANUAL SOLO DE 1A CAT. PROF. DE 1.51 a 3.00m	SEINFRA	M3	8,04000000	54,4300	437,6172
C2860	LASTRO DE AREIA ADQUIRIDA	SEINFRA	M3	0,23000000	106,1400	24,4122
C2862	LASTRO DE BRITA	SEINFRA	M3	0,23000000	118,7200	27,3056
C2921	REATERRO C/COMPACTAÇÃO MANUAL S/CONTROLE, MATERIAL DA VALA	SEINFRA	M3	5,52000000	26,4300	145,8936
TOTAL SERVICO:						766,9486
VALOR:						2.590,10

1.6.5. C0606 - CAIXA DE INSPEÇÃO EM ALVENARIA - TAMPA DE CONCRETO ESP.= 5cm (M2)

MAO DE OBRA		FONTE	UNID	COEFICIENTE	PREÇO UNITÁRIO	TOTAL
10040	AJUDANTE DE ARMADOR/FERREIRO	SEINFRA	H	0,46000000	16,7700	7,7142
10041	AJUDANTE DE CARPINTEIRO	SEINFRA	H	2,42000000	16,7700	40,5834
10121	ARMADOR/FERREIRO	SEINFRA	H	0,46000000	20,7700	9,5542
10498	CARPINTEIRO	SEINFRA	H	2,42000000	20,7700	50,2634
12391	PEDREIRO	SEINFRA	H	0,30000000	20,7700	6,2310
12543	SERVENTE	SEINFRA	H	0,80000000	15,5500	12,4400
TOTAL MAO DE OBRA:						126,7862

MATERIAL		FONTE	UNID	COEFICIENTE	PREÇO UNITÁRIO	TOTAL
10103	ARAME RECOZIDO N.18 BWG	SEINFRA	KG	0,09000000	10,0500	0,9045
10109	AREIA MEDIA	SEINFRA	M3	0,03300000	67,5000	2,2275
10169	AÇO CA-60	SEINFRA	KG	5,27000000	8,2800	43,6356
10280	BRITA	SEINFRA	M3	0,04000000	78,1900	3,0476
10529	CHAPA COMPENSADO RESINADO 12MM (1.10 X 2.20M)	SEINFRA	M2	0,40000000	30,3300	12,1320
10805	CIMENTO PORTLAND	SEINFRA	KG	16,20000000	0,5800	9,0720
11916	TABUA DE 1" DE 3A - L = 30cm	SEINFRA	M	0,12000000	10,0100	1,2012
TOTAL MATERIAL:						72,2264

cent

2

VALOR: 199,01

1.6.6. C2616 - TUBO PVC SOLD. MARROM D= 25mm (3/4") (M)

MAO DE OBRA		FONTE	UNID	COEFICIENTE	PREÇO UNITÁRIO	TOTAL
10043	AJUDANTE DE ENCANADOR	SEINFRA	H	0,12000000	16,7700	2,0124
12320	ENCANADOR	SEINFRA	H	0,12000000	20,3200	2,4384
TOTAL MAO DE OBRA:						4,4508
MATERIAL		FONTE	UNID	COEFICIENTE	PREÇO UNITÁRIO	TOTAL
10026	ADESIVO PARA TUBO DE PVC RIGIDO	SEINFRA	KG	0,00050000	45,1600	0,0228
11888	SOLUÇÃO LIMPADORA PARA PVC RIGIDO	SEINFRA	L	0,00020000	39,2200	0,0078
12200	TUBO PVC SOLDÁVEL DE 25MM (3/4")	SEINFRA	M	1,01000000	2,9900	3,0199
TOTAL MATERIAL:						3,0503
VALOR:						7,50

1.6.7. C2598 - TUBO PVC BRANCO P/ESGOTO D=75mm (3") (M)

MAO DE OBRA		FONTE	UNID	COEFICIENTE	PREÇO UNITÁRIO	TOTAL
10043	AJUDANTE DE ENCANADOR	SEINFRA	H	0,48000000	16,7700	8,0496
12320	ENCANADOR	SEINFRA	H	0,48000000	20,3200	9,7536
TOTAL MAO DE OBRA:						17,8032
MATERIAL		FONTE	UNID	COEFICIENTE	PREÇO UNITÁRIO	TOTAL
10026	ADESIVO PARA TUBO DE PVC RIGIDO	SEINFRA	KG	0,01700000	45,1600	0,7677
11888	SOLUÇÃO LIMPADORA PARA PVC RIGIDO	SEINFRA	L	0,02800000	39,2200	1,0197
12196	TUBO PVC ESGOTO DE 75MM (3") - (NBR 5688)	SEINFRA	M	1,01000000	9,6000	9,8960
TOTAL MATERIAL:						11,6834
VALOR:						29,29

1.6.8. C2595 - TUBO PVC BRANCO P/ESGOTO D=40mm (1 1/2") (M)

MAO DE OBRA		FONTE	UNID	COEFICIENTE	PREÇO UNITÁRIO	TOTAL
10043	AJUDANTE DE ENCANADOR	SEINFRA	H	0,24000000	16,7700	4,0248
12320	ENCANADOR	SEINFRA	H	0,24000000	20,3200	4,8768
TOTAL MAO DE OBRA:						8,9016
MATERIAL		FONTE	UNID	COEFICIENTE	PREÇO UNITÁRIO	TOTAL
10026	ADESIVO PARA TUBO DE PVC RIGIDO	SEINFRA	KG	0,00500000	45,1600	0,2258
11888	SOLUÇÃO LIMPADORA PARA PVC RIGIDO	SEINFRA	L	0,00750000	39,2200	0,2942
12194	TUBO PVC ESGOTO DE 40MM (1 1/2") - (NBR 5688)	SEINFRA	M	1,01000000	3,9100	3,9491
TOTAL MATERIAL:						4,4691
VALOR:						13,37

1.6.9. C2593 - TUBO PVC BRANCO P/ESGOTO D=100MM (4") (M)

MAO DE OBRA		FONTE	UNID	COEFICIENTE	PREÇO UNITÁRIO	TOTAL
10043	AJUDANTE DE ENCANADOR	SEINFRA	H	0,52000000	16,7700	8,7204
12320	ENCANADOR	SEINFRA	H	0,52000000	20,3200	10,5664
TOTAL MAO DE OBRA:						19,2868
MATERIAL		FONTE	UNID	COEFICIENTE	PREÇO UNITÁRIO	TOTAL
10026	ADESIVO PARA TUBO DE PVC RIGIDO	SEINFRA	KG	0,02500000	45,1600	1,1290
11888	SOLUÇÃO LIMPADORA PARA PVC RIGIDO	SEINFRA	L	0,04000000	39,2200	1,5688
12193	TUBO PVC ESGOTO DE 100MM (4") - (NBR 5688)	SEINFRA	M	1,01000000	10,8400	10,9484
TOTAL MATERIAL:						13,6462
VALOR:						32,93

1.6.10. C3584 - CAIXA DE GORDURA/SABÃO PRÉ MOLDADA - PADRÃO POPULAR (UN)

MAO DE OBRA		FONTE	UNID	COEFICIENTE	PREÇO UNITÁRIO	TOTAL
10043	AJUDANTE DE ENCANADOR	SEINFRA	H	0,50000000	16,7700	8,3850
12320	ENCANADOR	SEINFRA	H	0,50000000	20,3200	10,1600
TOTAL MAO DE OBRA:						18,5450
MATERIAL		FONTE	UNID	COEFICIENTE	PREÇO UNITÁRIO	TOTAL
16123	CAIXA DE GORDURA PRÉ-MOLDADA DE CIMENTO (PADRÃO MUTIRÃO)	SEINFRA	UN	1,00000000	58,3100	58,3100
TOTAL MATERIAL:						58,3100
VALOR:						76,86

1.7.1. C4635 - BACIA SANITÁRIA PARA CADEIRANTES C/ ASSENTO (ABERTURA FRONTAL) (UN)

MAO DE OBRA		FONTE	UNID	COEFICIENTE	PREÇO UNITÁRIO	TOTAL
10043	AJUDANTE DE ENCANADOR	SEINFRA	H	3,00000000	16,7700	50,3100
12320	ENCANADOR	SEINFRA	H	3,00000000	20,3200	60,9600

						TOTAL MAO DE OBRA:	111,2700
MATERIAL		FONTE	UNID	COEFICIENTE	PREÇO UNITÁRIO	TOTAL	
10082	ANEL DE VEDAÇÃO PARA BACIA	SEINFRA	UN	1,00000000	2,0300	2,0300	
11091	ENGATE CROMADO	SEINFRA	UN	1,00000000	17,7100	17,7100	
11180	FITA DE VEDAÇÃO	SEINFRA	M	0,56000000	0,2800	0,1568	
11282	JOELHO PVC PARA ESGOTO DE 100MM	SEINFRA	UN	1,00000000	6,1600	6,1600	
11516	MASSA PARA VIDRO	SEINFRA	KG	0,10000000	9,7000	0,9700	
11579	PARAFUSO CROMADO P/FIXAÇÃO SANITARIOS, INCLUSIVE PORCA CEGA, ARRUELA E BUCHA DE NYLON	SEINFRA	UN	2,00000000	7,5000	15,0000	
18636	ASSENTO SANITÁRIO COM ABERTURA FRONTAL (PADRÃO ALTO)	SEINFRA	UN	1,00000000	326,3400	326,3400	
18651	BACIA LOUÇA BRANCA COM CAIXA ACOPLADA PARA DEFICIENTE (SEM ASSENTO)	SEINFRA	UN	1,00000000	545,7400	545,7400	
						TOTAL MATERIAL:	914,1198
						VALOR:	1.025,38

1.7.2. C3004 - LAVATÓRIO DE LOUÇA BRANCA S/COLUNA C/TORNEIRA DE METAL E ACESSÓRIOS - PADRÃO POPULAR (UN)

MAO DE OBRA	FONTE	UNID	COEFICIENTE	PREÇO UNITÁRIO	TOTAL		
10043	AJUDANTE DE ENCANADOR	SEINFRA	H	2,75000000	16,7700	46,1175	
12320	ENCANADOR	SEINFRA	H	2,75000000	20,3200	55,8800	
						TOTAL MAO DE OBRA:	101,9975
MATERIAL	FONTE	UNID	COEFICIENTE	PREÇO UNITÁRIO	TOTAL		
11092	ENGATE DE PVC	SEINFRA	UN	1,00000000	5,4500	5,4500	
11344	LAVATÓRIO DE LOUÇA BRANCA SEM COLUNA	SEINFRA	UN	1,00000000	96,9100	96,9100	
12420	SIFÃO PVC 1.1/2" PARA LAVATORIO	SEINFRA	UN	1,00000000	13,8900	13,8900	
12483	PARAFUSO DE FIXAÇÃO 8MM	SEINFRA	UN	4,00000000	0,6800	2,7200	
12502	TORNEIRA DE METAL BRANCO 1/2", CANO CURTO (PADRÃO POPULAR)	SEINFRA	UN	1,00000000	44,9500	44,9500	
						TOTAL MATERIAL:	163,9200
						VALOR:	266,92

1.7.3. 100849 - ASSENTO SANITÁRIO CONVENCIONAL - FORNECIMENTO E INSTALACAO. AF_01/2020 (UN)

MATERIAL	FONTE	UNID	COEFICIENTE	PREÇO UNITÁRIO	TOTAL		
00000377	ASSENTO SANITARIO DE PLASTICO, TIPO CONVENCIONAL	SINAPI	UN	1,00000000	34,50	34,50	
						TOTAL MATERIAL:	34,50
SERVICO	FONTE	UNID	COEFICIENTE	PREÇO UNITÁRIO	TOTAL		
88267	ENCANADOR OU BOMBEIRO HIDRÁULICO COM ENCARGOS COMPLEMENTARES	SINAPI	H	0,15360000	19,20	2,94	
88316	SERVENTE COM ENCARGOS COMPLEMENTARES	SINAPI	H	0,04840000	14,95	0,72	
						TOTAL SERVICOS:	3,66
						VALOR:	38,16

1.7.4. C0797 - CHUVEIRO PLÁSTICO (INSTALADO) (UN)

MAO DE OBRA	FONTE	UNID	COEFICIENTE	PREÇO UNITÁRIO	TOTAL		
12320	ENCANADOR	SEINFRA	H	0,25000000	20,3200	5,0800	
						TOTAL MAO DE OBRA:	5,0800
MATERIAL	FONTE	UNID	COEFICIENTE	PREÇO UNITÁRIO	TOTAL		
10796	CHUVEIRO PLASTICO	SEINFRA	UN	1,00000000	5,1500	5,1500	
11180	FITA DE VEDAÇÃO	SEINFRA	M	0,35000000	0,2800	0,0980	
						TOTAL MATERIAL:	5,2480
						VALOR:	10,33

1.7.5. C1898 - PEÇAS DE APOIO DEFICIENTES C/TUBO INOX P/WC'S (M)

MAO DE OBRA	FONTE	UNID	COEFICIENTE	PREÇO UNITÁRIO	TOTAL		
11530	MONTADOR	SEINFRA	H	1,00000000	20,7700	20,7700	
12391	PEDREIRO	SEINFRA	H	0,25000000	20,7700	5,1925	
12543	SERVENTE	SEINFRA	H	0,35000000	15,5500	5,4425	
						TOTAL MAO DE OBRA:	31,4050
MATERIAL	FONTE	UNID	COEFICIENTE	PREÇO UNITÁRIO	TOTAL		
10108	AREIA GROSSA	SEINFRA	M3	0,00050000	74,7200	0,0374	
10805	CIMENTO PORTLAND	SEINFRA	KG	0,15000000	0,5600	0,0840	
11646	PEÇAS DE APOIO DEFICIENTE C/TUBO INOX EM WC'S	SEINFRA	M	1,00000000	194,0400	194,0400	
						TOTAL MATERIAL:	194,1614
						VALOR:	225,87

1.7.6. 00011687 - BANCADA/TAMPO ACO INOX (AISI 304), LARGURA 60 CM, COM RODABANCA (NAO INCLUI PES DE APOIO) (M)

VALOR:	778,88
--------	--------

Handwritten signature and stamp

Handwritten signature

1.8.1. C0330 - ATERRO C/COMPACTAÇÃO MANUAL S/CONTROLE, MAT. C/AQUISIÇÃO (M3)

MAO DE OBRA		FORTE	UNID	COEFICIENTE	PREÇO UNITÁRIO	TOTAL
12543	SERVENTE	SEINFRA	H	1,70000000	15,5500	26,4350
TOTAL MAO DE OBRA:						26,4350
MATERIAL		FORTE	UNID	COEFICIENTE	PREÇO UNITÁRIO	TOTAL
10111	AREIA VERMELHA	SEINFRA	M3	1,10000000	60,8800	66,9680
TOTAL MATERIAL:						66,9680
VALOR:						93,40

1.8.2. C2781 - ESCAVAÇÃO MANUAL SOLO DE 1A CAT. PROF. DE 1.51 a 3.00m (M3)

MAO DE OBRA		FORTE	UNID	COEFICIENTE	PREÇO UNITÁRIO	TOTAL
12543	SERVENTE	SEINFRA	H	3,50000000	15,5500	54,4250
TOTAL MAO DE OBRA:						54,4250
VALOR:						54,43

1.9.1. C1280 - ESMALTE DUAS DEMÃOS EM ESQUADRIAS DE MADEIRA (M2)

MAO DE OBRA		FORTE	UNID	COEFICIENTE	PREÇO UNITÁRIO	TOTAL
10045	AJUDANTE DE PINTOR	SEINFRA	H	0,35000000	16,7700	5,8695
12395	PINTOR	SEINFRA	H	0,40000000	20,7700	8,3080
TOTAL MAO DE OBRA:						14,1775
MATERIAL		FORTE	UNID	COEFICIENTE	PREÇO UNITÁRIO	TOTAL
10035	AGUARRAZ MINERAL	SEINFRA	L	0,04000000	17,1900	0,6876
11100	ESMALTE SINTETICO	SEINFRA	L	0,16000000	24,9900	3,9984
11199	FUNDO BRANCO FOSCO NIVELADOR P/ MADEIRAS	SEINFRA	L	0,13000000	12,6800	1,6484
11347	LIXA PARA MADEIRA/MASSA	SEINFRA	UN	0,40000000	0,5500	0,2200
TOTAL MATERIAL:						6,5544
VALOR:						20,73

2.1.1. C1937 - PLACAS PADRÃO DE OBRA (M2)

MAO DE OBRA		FORTE	UNID	COEFICIENTE	PREÇO UNITÁRIO	TOTAL
12543	SERVENTE	SEINFRA	H	2,00000000	15,5500	31,1000
TOTAL MAO DE OBRA:						31,1000
MATERIAL		FORTE	UNID	COEFICIENTE	PREÇO UNITÁRIO	TOTAL
10537	CHAPA DE AÇO GALVANIZADA ESP. 0.3MM	SEINFRA	M2	1,02000000	35,5900	36,3018
11100	ESMALTE SINTETICO	SEINFRA	L	1,00000000	24,9900	24,9900
11691	PONTALETE / BARROTE DE 3"x3"	SEINFRA	M	4,50000000	12,6100	56,7450
11725	PREGO 15X15 (1.1/4" x 13) (APROXIMADAMENTE 672UN/KG)	SEINFRA	KG	0,15000000	15,5400	2,3310
TOTAL MATERIAL:						120,3678
VALOR:						151,47

2.2.1. C0054 - ALVENARIA DE EMBASAMENTO DE PEDRA ARGAMASSADA (M3)

MAO DE OBRA		FORTE	UNID	COEFICIENTE	PREÇO UNITÁRIO	TOTAL
12391	PEDREIRO	SEINFRA	H	6,00000000	20,7700	124,6200
12543	SERVENTE	SEINFRA	H	9,00000000	15,5500	139,9500
TOTAL MAO DE OBRA:						264,5700
MATERIAL		FORTE	UNID	COEFICIENTE	PREÇO UNITÁRIO	TOTAL
10109	AREIA MEDIA	SEINFRA	M3	0,36480000	67,5000	24,6240
10805	CIMENTO PORTLAND	SEINFRA	KG	109,50000000	0,5600	61,3200
11600	PEDRA DE MÃO (RACHÃO)	SEINFRA	M3	1,10000000	68,0600	72,8660
TOTAL MATERIAL:						158,8100
VALOR:						423,18

2.2.2. C1609 - LASTRO DE CONCRETO INCLUINDO PREPARO E LANÇAMENTO (M3)

MAO DE OBRA		FORTE	UNID	COEFICIENTE	PREÇO UNITÁRIO	TOTAL
12391	PEDREIRO	SEINFRA	H	2,00000000	20,7700	41,5400
12543	SERVENTE	SEINFRA	H	16,00000000	15,5500	248,8000
TOTAL MAO DE OBRA:						290,3400
MATERIAL		FORTE	UNID	COEFICIENTE	PREÇO UNITÁRIO	TOTAL
10109	AREIA MEDIA	SEINFRA	M3	0,69800000	67,5000	47,1150
10280	BRITA	SEINFRA	M3	0,87600000	76,1900	66,8948
10805	CIMENTO PORTLAND	SEINFRA	KG	220,00000000	0,5600	123,2000
TOTAL MATERIAL:						237,2098
VALOR:						527,55

COMP

[Handwritten mark]

2.2.3. C0843 - CONCRETO PVIBR., FCK 25 MPa COM AGREGADO ADQUIRIDO (M3)

EQUIPAMENTO		FONTE	UNID	COEFICIENTE	PREÇO UNITÁRIO	TOTAL
10682	BETONEIRA ELÉTRICA 580L (CHP)	SEINFRA	H	0,71400000	22,3108	15,9299
TOTAL EQUIPAMENTO:						15,9299
MAO DE OBRA		FONTE	UNID	COEFICIENTE	PREÇO UNITÁRIO	TOTAL
12543	SERVENTE	SEINFRA	H	6,00000000	15,5500	93,3000
TOTAL MAO DE OBRA:						93,3000
MATERIAL		FONTE	UNID	COEFICIENTE	PREÇO UNITÁRIO	TOTAL
10109	AREIA MEDIA	SEINFRA	M3	0,86690000	67,5000	58,5158
10280	BRITA	SEINFRA	M3	0,82700000	26,1900	21,7711
10805	CIMENTO PORTLAND	SEINFRA	KG	349,00000000	0,5600	195,4400
11605	PEDRISCO	SEINFRA	M3	0,20900000	73,9000	15,4451
TOTAL MATERIAL:						317,1720
VALOR:						426,40

2.2.4. C0216 - ARMADURA CA-50A MÉDIA D= 6,3 A 10,0mm (KG)

MAO DE OBRA		FONTE	UNID	COEFICIENTE	PREÇO UNITÁRIO	TOTAL
10040	AJUDANTE DE ARMADOR/FERREIRO	SEINFRA	H	0,08000000	16,7700	1,3416
10121	ARMADOR/FERREIRO	SEINFRA	H	0,08000000	20,7700	1,6616
TOTAL MAO DE OBRA:						3,0032
MATERIAL		FONTE	UNID	COEFICIENTE	PREÇO UNITÁRIO	TOTAL
10103	ARAME RECOZIDO N.18 BWG	SEINFRA	KG	0,02000000	10,0500	0,2010
10163	AÇO CA-50	SEINFRA	KG	1,15000000	9,5000	10,9250
TOTAL MATERIAL:						11,1260
VALOR:						14,13

2.2.5. C0217 - ARMADURA CA-60 FINA D=3,40 A 6,40mm (KG)

MAO DE OBRA		FONTE	UNID	COEFICIENTE	PREÇO UNITÁRIO	TOTAL
10040	AJUDANTE DE ARMADOR/FERREIRO	SEINFRA	H	0,07000000	16,7700	1,1739
10121	ARMADOR/FERREIRO	SEINFRA	H	0,07000000	20,7700	1,4539
TOTAL MAO DE OBRA:						2,6278
MATERIAL		FONTE	UNID	COEFICIENTE	PREÇO UNITÁRIO	TOTAL
10103	ARAME RECOZIDO N.18 BWG	SEINFRA	KG	0,02000000	10,0500	0,2010
10169	AÇO CA-60	SEINFRA	KG	1,15000000	8,2800	9,5220
TOTAL MATERIAL:						9,7230
VALOR:						12,35

2.2.6. C1399 - FORMA PLANA CHAPA COMPENSADA PLASTIFICADA, ESP.= 12mm UTIL. 5X (M2)

MAO DE OBRA		FONTE	UNID	COEFICIENTE	PREÇO UNITÁRIO	TOTAL
10041	AJUDANTE DE CARPINTEIRO	SEINFRA	H	1,35000000	16,7700	22,6395
10498	CARPINTEIRO	SEINFRA	H	1,35000000	20,7700	28,0395
TOTAL MAO DE OBRA:						50,6790
MATERIAL		FONTE	UNID	COEFICIENTE	PREÇO UNITÁRIO	TOTAL
10526	CHAPA COMPENSADO PLASTIFICADO 12MM (1.22 X 2.44M)	SEINFRA	M2	0,28000000	29,5700	7,8862
11691	PONTALETE / BARROTE DE 3"x3"	SEINFRA	M	1,20000000	12,6100	15,1320
11728	PREGO 18X27 (2.1/2" X 10) (APROXIMADAMENTE 198UN/KG)	SEINFRA	KG	0,25000000	13,8000	3,4500
11846	SARRAFO DE 1"x4"	SEINFRA	M	1,53000000	4,7400	7,2522
11916	TABUA DE 1" DE 3A. - L = 30cm	SEINFRA	M	1,17000000	10,0100	11,7117
TOTAL MATERIAL:						45,2341
VALOR:						95,91

2.2.7. C4415 - LAJE PRÉ-FABRICADA P/ PISO - VÃO DE 2,01 A 3 m (M2)

MAO DE OBRA		FONTE	UNID	COEFICIENTE	PREÇO UNITÁRIO	TOTAL
12391	PEDREIRO	SEINFRA	H	0,35000000	20,7700	7,2695
12543	SERVENTE	SEINFRA	H	0,35000000	15,5500	5,4425
TOTAL MAO DE OBRA:						12,7120
MATERIAL		FONTE	UNID	COEFICIENTE	PREÇO UNITÁRIO	TOTAL
10169	AÇO CA-60	SEINFRA	KG	0,74000000	8,2800	6,1272
11691	PONTALETE / BARROTE DE 3"x3"	SEINFRA	M	1,30000000	12,6100	16,3930
11728	PREGO 18X27 (2.1/2" X 10) (APROXIMADAMENTE 198UN/KG)	SEINFRA	KG	0,03000000	13,8000	0,4140
11846	SARRAFO DE 1"x4"	SEINFRA	M	0,97000000	4,7400	4,5978
11916	TABUA DE 1" DE 3A. - L = 30cm	SEINFRA	M	0,65000000	10,0100	6,5065
18262	LAJE PRÉ-FABRICADA COMUM DE 8 cm P/ PISO - VÃO DE 2,01 A 3 m	SEINFRA	M2	1,00000000	41,5500	41,5500
TOTAL MATERIAL:						75,5885

SERVICO	FORTE	UNID	COEFICIENTE	PREÇO UNITÁRIO	TOTAL	
C0840	CONCRETO P/VIBR., FCK 15 MPa COM AGREGADO ADQUIRIDO	SEINFRA	M3	0,03000000	396,5400	11,8662
C1603	LANÇAMENTO E APLICAÇÃO DE CONCRETO C/ ELEVAÇÃO	SEINFRA	M3	0,03000000	208,2500	6,8475
TOTAL SERVIÇO:					107,137	
VALOR:					197,01	

2.3.1. C0073 - ALVENARIA DE TIJOLO CERÂMICO FURADO (9x19x19)cm C/ARGAMASSA MISTA DE CAL HIDRATADA ESP.=10cm (1:2:8) (M2)

MAO DE OBRA	FORTE	UNID	COEFICIENTE	PREÇO UNITÁRIO	TOTAL	
12391	PEDREIRO	SEINFRA	H	1,00000000	20,7700	20,7700
12543	SERVENTE	SEINFRA	H	1,12000000	15,5500	17,4180
TOTAL MAO DE OBRA:					38,1880	

MATERIAL	FORTE	UNID	COEFICIENTE	PREÇO UNITÁRIO	TOTAL	
10109	AREIA MEDIA	SEINFRA	M3	0,01500000	67,5000	1,0125
10441	CAL HIDRATADA	SEINFRA	KG	2,18000000	1,1000	2,3980
10805	CIMENTO PORTLAND	SEINFRA	KG	2,18000000	0,5600	1,2208
12081	TIJOLO CERÂMICO FURADO 9X19X19CM	SEINFRA	UN	25,00000000	0,8800	17,0000
TOTAL MATERIAL:					21,6313	
VALOR:					59,82	

2.3.2. C0805 - COBOGÓ DE CIMENTO TIPO DIAMANTE (M2)

MAO DE OBRA	FORTE	UNID	COEFICIENTE	PREÇO UNITÁRIO	TOTAL	
12391	PEDREIRO	SEINFRA	H	2,00000000	20,7700	41,5400
12543	SERVENTE	SEINFRA	H	1,00000000	15,5500	15,5500
TOTAL MAO DE OBRA:					57,0900	

MATERIAL	FORTE	UNID	COEFICIENTE	PREÇO UNITÁRIO	TOTAL	
10811	COBOGÓ DE CIMENTO TIPO DIAMANTE	SEINFRA	M2	1,00000000	54,8700	54,8700
TOTAL MATERIAL:					54,8700	

SERVICO	FORTE	UNID	COEFICIENTE	PREÇO UNITÁRIO	TOTAL	
C0164	ARGAMASSA DE CIMENTO E AREIA PEN. TRAÇO 1:3	SEINFRA	M3	0,00590000	858,8400	5,0872
TOTAL SERVIÇO:					5,0872	
VALOR:					117,03	

2.4.1. C4434 - CERÂMICA ESMALTADA RETIFICADA C/ ARG. CIMENTO E AREIA ACIMA DE 30x30cm (900 cm²) - PEI-5/PEI-4 P/ PAREDE (M2)

MAO DE OBRA	FORTE	UNID	COEFICIENTE	PREÇO UNITÁRIO	TOTAL	
11328	LADRILHISTA	SEINFRA	H	1,40000000	20,7700	29,0780
12543	SERVENTE	SEINFRA	H	1,40000000	15,5500	21,7700
TOTAL MAO DE OBRA:					50,8480	

MATERIAL	FORTE	UNID	COEFICIENTE	PREÇO UNITÁRIO	TOTAL	
16500	CERÂMICA ESMALTADA RETIFICADA DIMENSÕES MAIORES DE 30x30cm (900 cm²) - PEI-5/PEI-4	SEINFRA	M2	1,10000000	43,4400	47,7840
TOTAL MATERIAL:					47,7840	

SERVICO	FORTE	UNID	COEFICIENTE	PREÇO UNITÁRIO	TOTAL	
C4429	ARGAMASSA DE CIMENTO E AREIA PEN. TRAÇO 1:5	SEINFRA	M3	0,02000000	750,2000	15,0040
TOTAL SERVIÇO:					15,0040	
VALOR:					113,64	

2.4.2. C1123 - REJUNTAMENTO C/ ARG. PRÉ-FABRICADA, JUNTA ATÉ 2mm EM CERÂMICA, ACIMA DE 30x30 cm (900 cm²) E PORCELANATOS (PAREDE/PISO) (M2)

MAO DE OBRA	FORTE	UNID	COEFICIENTE	PREÇO UNITÁRIO	TOTAL	
11328	LADRILHISTA	SEINFRA	H	0,20000000	20,7700	4,1540
12543	SERVENTE	SEINFRA	H	0,20000000	15,5500	3,1100
TOTAL MAO DE OBRA:					7,2640	

MATERIAL	FORTE	UNID	COEFICIENTE	PREÇO UNITÁRIO	TOTAL	
10118	ARGAMASSA PRÉ-FABRICADA PARA REJUNTAMENTO	SEINFRA	KG	0,18900000	3,5900	0,6067
TOTAL MATERIAL:					0,6067	
VALOR:					7,87	

2.4.3. C0778 - CHAPISCO C/ ARGAMASSA DE CIMENTO E AREIA S/ PENEIRAR TRAÇO 1:3 ESP=5 mm P/ TETO (M2)

MAO DE OBRA	FORTE	UNID	COEFICIENTE	PREÇO UNITÁRIO	TOTAL	
12391	PEDREIRO	SEINFRA	H	0,25000000	20,7700	5,1925
12543	SERVENTE	SEINFRA	H	0,31000000	15,5500	4,8205
TOTAL MAO DE OBRA:					10,0130	

MATERIAL	FORTE	UNID	COEFICIENTE	PREÇO UNITÁRIO	TOTAL	
10109	AREIA MEDIA	SEINFRA	M3	0,00720000	67,5000	0,4860
10805	CIMENTO PORTLAND	SEINFRA	KG	2,92000000	0,5600	1,6352
TOTAL MATERIAL:					2,1212	

pen

VALOR: 12,13

2.4.4. C0776 - CHAPISCO C/ ARGAMASSA DE CIMENTO E AREIA S/PENEIRAR TRAÇO 1:3 ESP.= 5mm P/ PAREDE (M2)

MAO DE OBRA		FORNTE	UNID	COEFICIENTE	PREÇO UNITÁRIO	TOTAL
12391	PEDREIRO	SEINFRA	H	0,10000000	20,7700	2,0770
12543	SERVENTE	SEINFRA	H	0,15000000	15,5500	2,3325
TOTAL MAO DE OBRA:						4,4095

MATERIAL		FORNTE	UNID	COEFICIENTE	PREÇO UNITÁRIO	TOTAL
10109	AREIA MEDIA	SEINFRA	M3	0,00610000	67,5000	0,4118
10805	CIMENTO PORTLAND	SEINFRA	KG	2,43000000	0,5600	1,3608
TOTAL MATERIAL:						1,7726

VALOR: 6,18

2.4.5. C3028 - REBOCO C/ ARGAMASSA DE CIMENTO E AREIA PENEIRADA, TRAÇO 1:3 (M2)

MAO DE OBRA		FORNTE	UNID	COEFICIENTE	PREÇO UNITÁRIO	TOTAL
12391	PEDREIRO	SEINFRA	H	0,60000000	20,7700	12,4620
12543	SERVENTE	SEINFRA	H	0,60000000	15,5500	9,3300
TOTAL MAO DE OBRA:						21,7920

SERVICO		FORNTE	UNID	COEFICIENTE	PREÇO UNITÁRIO	TOTAL
CD164	ARGAMASSA DE CIMENTO E AREIA PEN. TRAÇO 1:3	SEINFRA	M3	0,02500000	858,8400	21,4710
TOTAL SERVICIO:						21,4710

VALOR: 43,28

2.5.1. C1611 - LASTRO DE CONCRETO REGULARIZADO ESP.= 5CM (M2)

EQUIPAMENTO		FORNTE	UNID	COEFICIENTE	PREÇO UNITÁRIO	TOTAL
10682	BETONEIRA ELÉTRICA 580L (CHP)	SEINFRA	H	0,03600000	22,3108	0,8032
TOTAL EQUIPAMENTO:						0,8032

MAO DE OBRA		FORNTE	UNID	COEFICIENTE	PREÇO UNITÁRIO	TOTAL
12391	PEDREIRO	SEINFRA	H	0,40000000	20,7700	8,3080
12543	SERVENTE	SEINFRA	H	1,10000000	15,5500	17,1050
TOTAL MAO DE OBRA:						25,4130

MATERIAL		FORNTE	UNID	COEFICIENTE	PREÇO UNITÁRIO	TOTAL
10109	AREIA MEDIA	SEINFRA	M3	0,03320000	67,5000	2,2410
10280	BRITA	SEINFRA	M3	0,04400000	76,1900	3,3524
10805	CIMENTO PORTLAND	SEINFRA	KG	11,00000000	0,5600	6,1600
TOTAL MATERIAL:						11,7534

VALOR: 37,97

2.5.2. C3001 - CERÂMICA ESMALTADA RETIFICADA C/ ARG. PRÉ-FABRICADA ACIMA DE 30x30 cm (900 cm²) - PEI-5/PEI-4 - P/ PISO (M2)

MAO DE OBRA		FORNTE	UNID	COEFICIENTE	PREÇO UNITÁRIO	TOTAL
11328	LADRILHISTA	SEINFRA	H	0,60000000	20,7700	12,4620
12543	SERVENTE	SEINFRA	H	0,60000000	15,5500	9,3300
TOTAL MAO DE OBRA:						21,7920

MATERIAL		FORNTE	UNID	COEFICIENTE	PREÇO UNITÁRIO	TOTAL
16500	CERÂMICA ESMALTADA RETIFICADA DIMENSÕES MAIORES DE 30x30cm (900 cm²) - PEI-5/PEI-4	SEINFRA	M2	1,10000000	43,4400	47,7840
16508	ARGAMASSA COLANTE PRÉ-FABRICADA P/ CERÂMICAS E PORCELANATOS	SEINFRA	KG	8,00000000	2,0300	16,2400
TOTAL MATERIAL:						64,0240

VALOR: 85,82

2.5.3. C1123 - REJUNTAMENTO C/ ARG. PRÉ-FABRICADA, JUNTA ATÉ 2mm EM CERÂMICA, ACIMA DE 30x30 cm (900 cm²) E PORCELANATOS (PAREDE/PISO) (M2)

MAO DE OBRA		FORNTE	UNID	COEFICIENTE	PREÇO UNITÁRIO	TOTAL
11328	LADRILHISTA	SEINFRA	H	0,20000000	20,7700	4,1540
12543	SERVENTE	SEINFRA	H	0,20000000	15,5500	3,1100
TOTAL MAO DE OBRA:						7,2640

MATERIAL		FORNTE	UNID	COEFICIENTE	PREÇO UNITÁRIO	TOTAL
10118	ARGAMASSA PRÉ-FABRICADA PARA REJUNTAMENTO	SEINFRA	KG	0,16900000	3,5900	0,6067
TOTAL MATERIAL:						0,6067

VALOR: 7,87

2.5.4. C2284 - SOLEIRA DE GRANITO L= 15cm (M)

MAO DE OBRA		FORNTE	UNID	COEFICIENTE	PREÇO UNITÁRIO	TOTAL
12391	PEDREIRO	SEINFRA	H	0,50000000	20,7700	10,3850
12543	SERVENTE	SEINFRA	H	0,25000000	15,5500	3,8875
TOTAL MAO DE OBRA:						14,2725

Handwritten signature and notes at the bottom left of the page.

MATERIAL	QTD	UNID	COEFICIENTE	PREÇO UNITÁRIO	TOTAL	
11880	SOLEIRA DE GRANITO DE 15CM	SEINFRA	M	1,00000000	82,1500	82,1500
TOTAL MATERIAL:					82,1900	
SERVICO	QTD	UNID	COEFICIENTE	PREÇO UNITÁRIO	TOTAL	
C0197	ARGAMASSA MISTA DE CIMENTO CAL HIDR. E AREIA S/PEN. TRAÇO 1:1:4	SEINFRA	M3	0,00375000	842,1800	2,4082
TOTAL SERVIÇO:					2,4082	
VALOR:					78,83	



2.6.1. C3449 - MEIO FIO PRÉ MOLDADO (0,07x0,30x1,00)m C/REJUNTAMENTO (M)

MAO DE OBRA	QTD	UNID	COEFICIENTE	PREÇO UNITÁRIO	TOTAL	
12391	PEDREIRO	SEINFRA	H	0,18000000	20,7700	3,7388
12543	SERVENTE	SEINFRA	H	0,36000000	15,5500	5,5980
TOTAL MAO DE OBRA:					9,3368	
MATERIAL	QTD	UNID	COEFICIENTE	PREÇO UNITÁRIO	TOTAL	
10971	MEIO FIO PRE MOLDADO DIM.=(0,07x0,30x1,00)m	SEINFRA	M	1,00000000	12,4300	12,4300
TOTAL MATERIAL:					12,4300	
SERVICO	QTD	UNID	COEFICIENTE	PREÇO UNITÁRIO	TOTAL	
C0170	ARGAMASSA DE CIMENTO E AREIA S/PEN. TRAÇO 1:3	SEINFRA	M3	0,00100000	509,7400	0,5097
TOTAL SERVIÇO:					8,9097	
VALOR:					22,28	

2.6.2. C5028 - PISO INTERTRAVADO TIPO TIJOLINHO (20 X 10 X 4CM), CINZA - COMPACTAÇÃO MECANIZADA (M2)

EQUIPAMENTO	QTD	UNID	COEFICIENTE	PREÇO UNITÁRIO	TOTAL	
10612	COMPACTADOR DE PLACA VIBRATÓRIA HP 7 (CHI)	SEINFRA	H	0,07570000	27,4807	2,0788
10725	COMPACTADOR DE PLACA VIBRATÓRIA HP 7 (CHP)	SEINFRA	H	0,00410000	42,1648	0,1729
TOTAL EQUIPAMENTO:					2,2517	
MAO DE OBRA	QTD	UNID	COEFICIENTE	PREÇO UNITÁRIO	TOTAL	
10445	CALCETEIRO	SEINFRA	H	0,15950000	20,7700	3,3128
12543	SERVENTE	SEINFRA	H	0,15950000	15,5500	2,4802
TOTAL MAO DE OBRA:					5,7930	
MATERIAL	QTD	UNID	COEFICIENTE	PREÇO UNITÁRIO	TOTAL	
10109	AREIA MEDIA	SEINFRA	M3	0,05680000	67,5000	3,8340
12403	PÓ DE PEDRA	SEINFRA	M3	0,00650000	60,4600	0,3930
19513	TIJOLINHO (20 X 10 X 4CM), COR NATURAL	SEINFRA	UN	51,00000000	0,5600	28,5600
TOTAL MATERIAL:					32,7870	
VALOR:					40,83	

2.7.1. 102213 - PINTURA VERNIZ (INCOLOR) ALQUÍDICO EM MADEIRA, USO INTERNO E EXTERNO, 2 DEMÃOS. AF_01/2021 (M2)

MATERIAL	QTD	UNID	COEFICIENTE	PREÇO UNITÁRIO	TOTAL	
0005318	SOLVENTE DILUENTE A BASE DE AGUARRAS	SINAPI	L	0,02710000	18,35	0,49
00010481	VERNIZ SINTETICO BRILHANTE PARA MADEIRA, COM FILTRO SOLAR, USO INTERNO E EXTERNO (BASE SOLVENTE)	SINAPI	L	0,18040000	28,29	5,10
TOTAL MATERIAL:					5,59	
SERVICO	QTD	UNID	COEFICIENTE	PREÇO UNITÁRIO	TOTAL	
88310	PINTOR COM ENCARGOS COMPLEMENTARES	SINAPI	H	0,47180000	20,44	9,64
TOTAL SERVIÇO:					9,64	
VALOR:					18,23	

2.7.2. C2461 - TEXTURA ACRÍLICA 1 DEMÃO EM PAREDES EXTERNAS (M2)

MAO DE OBRA	QTD	UNID	COEFICIENTE	PREÇO UNITÁRIO	TOTAL	
10045	AJUDANTE DE PINTOR	SEINFRA	H	0,20000000	16,7700	3,3540
12395	PINTOR	SEINFRA	H	0,30000000	20,7700	6,2310
TOTAL MAO DE OBRA:					9,5850	
MATERIAL	QTD	UNID	COEFICIENTE	PREÇO UNITÁRIO	TOTAL	
11856	SELADOR ACRÍLICO	SEINFRA	L	0,19000000	13,3200	2,5308
12079	TEXTURA ACRÍLICA	SEINFRA	KG	0,31000000	7,8300	2,3653
TOTAL MATERIAL:					4,8961	
VALOR:					14,48	

2.7.3. C2462 - TEXTURA ACRÍLICA 1 DEMÃO EM PAREDES INTERNAS (M2)

MAO DE OBRA	QTD	UNID	COEFICIENTE	PREÇO UNITÁRIO	TOTAL	
10045	AJUDANTE DE PINTOR	SEINFRA	H	0,20000000	16,7700	3,3540
12395	PINTOR	SEINFRA	H	0,30000000	20,7700	6,2310
TOTAL MAO DE OBRA:					9,5850	
MATERIAL	QTD	UNID	COEFICIENTE	PREÇO UNITÁRIO	TOTAL	

11856	SELADOR ACRÍLICO	SEINFRA	L	0,19000000	19,9200	2.5308
12079	TEXTURA ACRÍLICA	SEINFRA	KG	0,51000000	7,6800	3.8913
					TOTAL MATERIAL:	6,4221
					VALOR:	16,01

2.8.1. C1779 - IMPERMEABILIZAÇÃO DE LAJES C/ MANTA ASFÁLTICA PRÉ-FABRICADA, C/ VÉU DE POLIÉSTER (M2)

MAO DE OBRA		FORTE	UNID	COEFICIENTE	PREÇO UNITÁRIO	TOTAL
10039	AJUDANTE DE APLICADOR DE IMPERMEABILIZAÇÃO	SEINFRA	H	0,30000000	18,7700	5.0310
10091	APLICADOR IMPERMEABILIZAÇÃO	SEINFRA	H	0,30000000	20,7700	6.2310
					TOTAL MAO DE OBRA:	11,2620
MATERIAL		FORTE	UNID	COEFICIENTE	PREÇO UNITÁRIO	TOTAL
10146	ASFALTO MODIFICADO	SEINFRA	KG	2,00000000	3,6800	7,3600
12099	TINTA PRIMARIA	SEINFRA	L	0,60000000	7,8300	4,6980
12251	VEU DE POLIESTER	SEINFRA	M2	1,10000000	5,2300	5,7530
					TOTAL MATERIAL:	17,8110
					VALOR:	29,07

2.8.2. C2188 - REGULARIZAÇÃO DE SUPERFÍCIES HORIZONTAIS E VERTICAIS C/ ARGAMASSA DE CIMENTO E AREIA S/ PENEIRAMENTO, TRAÇO 1:3, ESP.= 6cm P/ APLICAÇÃO DE IMPERMEABILIZAÇÃO (M2)

MAO DE OBRA		FORTE	UNID	COEFICIENTE	PREÇO UNITÁRIO	TOTAL
12391	PEDREIRO	SEINFRA	H	0,43000000	20,7700	8.9311
12543	SERVENTE	SEINFRA	H	1,46000000	15,5500	22.7030
					TOTAL MAO DE OBRA:	31,8341
MATERIAL		FORTE	UNID	COEFICIENTE	PREÇO UNITÁRIO	TOTAL
10109	AREIA MEDIA	SEINFRA	M3	0,07300000	67,5000	4,9275
10805	CIMENTO PORTLAND	SEINFRA	KG	29,16000000	0,5600	16,3296
					TOTAL MATERIAL:	21,2571
					VALOR:	52,89

2.9.1. C1359 - EXTINTOR DE GÁS CARBÔNICO OU PÔ QUÍMICO DE 4 OU 6KG (UN)

MAO DE OBRA		FORTE	UNID	COEFICIENTE	PREÇO UNITÁRIO	TOTAL
10043	AJUDANTE DE ENCANADOR	SEINFRA	H	0,40000000	16,7700	6,7080
12320	ENCANADOR	SEINFRA	H	0,40000000	20,3200	8,1280
					TOTAL MAO DE OBRA:	14,8360
MATERIAL		FORTE	UNID	COEFICIENTE	PREÇO UNITÁRIO	TOTAL
11145	EXTINTOR CO2 DE 6 KG	SEINFRA	UN	1,00000000	641,6600	641,6600
11566	PARAFUSO - 8MM COM BUCHA PLASTICA	SEINFRA	UN	2,00000000	0,7200	1,4400
					TOTAL MATERIAL:	643,1000
					VALOR:	657,94

2.9.2. C1039 - DEMARCAÇÃO DE PISO À BASE DE EMULSÃO ACRÍLICA (M)

MAO DE OBRA		FORTE	UNID	COEFICIENTE	PREÇO UNITÁRIO	TOTAL
10045	AJUDANTE DE PINTOR	SEINFRA	H	0,50000000	16,7700	8,3850
12395	PINTOR	SEINFRA	H	1,00000000	20,7700	20,7700
					TOTAL MAO DE OBRA:	29,1550
MATERIAL		FORTE	UNID	COEFICIENTE	PREÇO UNITÁRIO	TOTAL
12084	TINTA A BASE DE EMULSÃO ACRÍLICA (PARA PISOS)	SEINFRA	L	0,03500000	16,4000	0,5740
					TOTAL MATERIAL:	0,5740
					VALOR:	29,73

2.9.3. C4649 - SINALIZAÇÃO PARA EXTINTOR (UN)

MAO DE OBRA		FORTE	UNID	COEFICIENTE	PREÇO UNITÁRIO	TOTAL
10045	AJUDANTE DE PINTOR	SEINFRA	H	0,80000000	16,7700	13,4160
12395	PINTOR	SEINFRA	H	1,50000000	20,7700	31,1550
					TOTAL MAO DE OBRA:	44,5710
MATERIAL		FORTE	UNID	COEFICIENTE	PREÇO UNITÁRIO	TOTAL
12084	TINTA A BASE DE EMULSÃO ACRÍLICA (PARA PISOS)	SEINFRA	L	0,03000000	16,4000	0,4920
					TOTAL MATERIAL:	0,4920
					VALOR:	45,06

2.10.1. C4541 - PLACA PADRÃO DE OBRA, TIPO BANNER (M2)

MAO DE OBRA		FORTE	UNID	COEFICIENTE	PREÇO UNITÁRIO	TOTAL
11530	MONTADOR	SEINFRA	H	3,00000000	20,7700	62,3100
12391	PEDREIRO	SEINFRA	H	3,00000000	20,7700	62,3100
12543	SERVENTE	SEINFRA	H	3,00000000	15,5500	46,6500
					TOTAL MAO DE OBRA:	171,2700

MATERIAL		FONTE	UNID	COEFICIENTE	PREÇO UNITÁRIO	TOTAL
10871	COTOVELO AÇO GALVANIZADO DE 1 1/2"	SEINFRA	UN	0,17000000	24,5300	4,1701
11945	TE AÇO GALVANIZADO DE 1 1/2'	SEINFRA	UN	0,17000000	31,6000	5,3720
12170	TUBO AÇO GALVANIZADO DE 40MM (1 1/2')	SEINFRA	M	1,50000000	49,2500	73,8750
18395	LONA C/ APLICAÇÃO DE ILHOSES E LACRES, IMPRESSA C/ LOGOMARCAS E DESCRIÇÃO DA OBRA	SEINFRA	M2	1,00000000	87,5300	87,5300
TOTAL MATERIAL:						170,9471

SERVICO		FONTE	UNID	COEFICIENTE	PREÇO UNITÁRIO	TOTAL
C0830	CONCRETO CICLÓPICO FCK 15 MPa COM AGREGADO ADQUIRIDO	SEINFRA	M3	0,01250000	525,8900	6,5735
TOTAL SERVIÇO:						6,5735

VALOR: **348,79**
 PRESIDENTE DO COMISSÃO DE LICITAÇÃO

2.10.2. C1621 - LETREIRO - LETRA EM PAREDES (UN)

MAO DE OBRA		FONTE	UNID	COEFICIENTE	PREÇO UNITÁRIO	TOTAL
10045	AJUDANTE DE PINTOR	SEINFRA	H	0,25000000	16,7700	4,1925
12395	PINTOR	SEINFRA	H	0,35000000	20,7700	7,2695
TOTAL MAO DE OBRA:						11,4620

MATERIAL		FONTE	UNID	COEFICIENTE	PREÇO UNITÁRIO	TOTAL
11347	LIXA PARA MADEIRA/MASSA	SEINFRA	UN	0,50000000	0,5500	0,2750
11490	LÍQUIDO SELADOR PARA PINTURA LATEX	SEINFRA	L	0,07000000	12,0800	0,8456
11513	MASSA CORRIDA A BASE DE PVA	SEINFRA	KG	0,30000000	2,9200	0,8760
12096	TINTA LATEX	SEINFRA	L	0,08000000	21,2500	1,7000
TOTAL MATERIAL:						3,6966

VALOR: **15,16**

2.10.3. C1628 - LIMPEZA GERAL (M2)

MAO DE OBRA		FONTE	UNID	COEFICIENTE	PREÇO UNITÁRIO	TOTAL
12543	SERVENTE	SEINFRA	H	0,70000000	15,5500	10,8850
TOTAL MAO DE OBRA:						10,8850

VALOR: **10,88**

 LOBATO MARCELO
 ENGENHEIRO CIVIL
 CREA/BG: 20247
 Prefeitura Municipal - Paratiaba



CRONOGRAMA FÍSICO-FINANCEIRO

OBRA: REFORMA E AMPLIAÇÃO DA UBS DO SÍTIO MACAUBA

DESCRIÇÃO: REFORMA E AMPLIAÇÃO DA UBS DO SÍTIO MACAUBA

LOCAL: BARBALHA/CE

CLIENTE: PREFEITURA MUNICIPAL DE BARBALHA

UNIDADES: 1,0UND

VALOR POR UNIDADE: R\$ 415.575,48

DATA: 14/09/2021

BDI: 25,92%

FONTE: SENFRA

VERSÃO: 027.1 COM DESONERAÇÃO

HORA: 03,85%

MES: 47,76%

REF.: 05/2021

SINAPI: 202107 COM DESONERAÇÃO

COMPOSIÇÕES PRÓPRIAS: 83,60%

COMPOSIÇÕES PRÓPRIAS: 0,00%

ITEM	DESCRIÇÃO	VALOR (R\$)	MÊS 1	MÊS 2	MÊS 3	MÊS 4	MÊS 5	MÊS 6	Total parcela
1	REFORMA	203.100,39	10,00%	13,00%	22,00%	32,00%	23,00%	23,00%	100,00%
			22.486,54	24.448,82	48.610,33	69.704,21		37.850,49	203.100,39
2	AMPLIAÇÃO	212.475,09	20,00%	10,00%	38,00%	7,00%	21,00%	4,00%	100,00%
			57.123,78	29.475,89	100.088,84		7.296,85	18.489,73	212.475,09
			79.610,32	53.924,71	148.698,17	69.704,21	7.296,85	56.340,22	415.575,48
		415.575,48	79.610,32	133.535,03	282.234,20	351.938,41	359.235,26	415.575,48	



Handwritten signature

ENGENHEIRO CIVIL
CRC/CE: 20247
Profissional Registrado em Barbalha

TABELA DE ENCARGOS SOCIAIS				
	OBRA:	REFORMA E AMPLIAÇÃO DA UBS DO SÍTIO MACAÚBA	DATA : 14/09/2021	BDI : 25,92%
	DESCRIÇÃO:	REFORMA E AMPLIAÇÃO DA UBS DO SÍTIO MACAÚBA	FORTE	VERSÃO
	LOCAL:	BARBALHA/CE	SEINFRA	027.1 COM DESONERAÇÃO
	CLIENTE:	PREFEITURA MUNICIPAL DE BARBALHA	SINAPI	2021/07 COM DESONERAÇÃO
	UNIDADES:	1 OUND		COMPOSIÇÕES PRÓPRIAS
VALOR POR UNIDADE:	R\$ 415.575,48		HORA	MES
			83,85%	47,76%
			83,85%	47,76%
			0,00%	0,00%
			05/2021	08/2021

COD	DESCRIÇÃO	HORA %	MES %
A	GRUPO A		
A1	INSS	0,00	0,00
A2	SESI	1,50	1,50
A3	SENAI	1,00	1,00
A4	INCRA	0,20	0,20
A5	SEBRAE	0,60	0,60
A6	Salário Educação	2,50	2,50
A7	Seguro Contra Acidentes de Trabalho	3,00	3,00
A8	FGTS	8,00	8,00
A9	SECONCI	0,00	0,00
	TOTAL	16,80	16,80

B	GRUPO B		
B1	Repouso Semanal Remunerado	17,84	0,00
B2	Feridos	3,71	0,00
B3	Auxílio - Enfermidade	0,87	0,67
B4	13º Salário	10,80	8,33
B5	Licença PaternidadeE	0,07	0,06
B6	Faltas Justificadas	0,72	0,56
B7	Dias de Chuvas	1,55	0,00
B8	Auxílio Acidente de Trabalho	0,11	0,08
B9	Férias Gozadas	8,71	6,73
B10	Salário Maternidade	0,03	0,03
	TOTAL	44,41	16,46

C	GRUPO C		
C1	Aviso Prévio Indenizado	5,40	4,17
C2	Aviso Prévio Trabalhado	0,13	0,10
C3	Férias Indenizadas	4,85	3,75
C4	Depósito Rescisão Sem Justa Causa	3,90	3,01
C5	Indenização Adicional	0,45	0,35
	TOTAL	14,73	11,38

D	GRUPO D		
D1	Reincidência de Grupo A sobre Grupo B	7,46	2,77
D2	Reincidência de Grupo A sobre Aviso Prévio Trabalhado e Reincidência do FGTS sobre Aviso Prévio Indenizado	0,45	0,35
	TOTAL	7,91	3,12

Horista = 83,85%
Mensalista = 47,76%

A + B + C + D



cust
Leandro da Silva Lima
ENGENHEIRO CIVIL
CRÉDITO: 20047
Prefeitura Municipal - Barbalha

d



OBRA: REFORMA E AMPLIAÇÃO DA UBS DO SÍTIO MACAÚBA

LOCAL: BARBALHA - CE

COMPOSIÇÃO DE BDI		
COD	DESCRIÇÃO	%
Despesas Indiretas		
AC	Administração central	3,00
DF	Despesas financeiras	0,59
R	Riscos	0,97
Benefício		
S + G	Garantia/seguros	0,80
L	Lucro	6,16
Impostos		
I	Impostos	11,15
	PIS	0,65
	COFINS	3,00
	ISS	3,00
	CPRB (4,5%, Apenas quando tiver desoneração INSS)	4,50
	TOTAL DOS IMPOSTOS	11,15
BDI =		25,92%

$$BDI = \frac{(1 + AC + S + R + G)(1 + DF)(1 + L)}{(1 - I)} - 1$$

CM
Leandro da Silva
ENGENHEIRO CIVIL
CREA/BA: 20047
Prefeitura Municipal - Barbalha

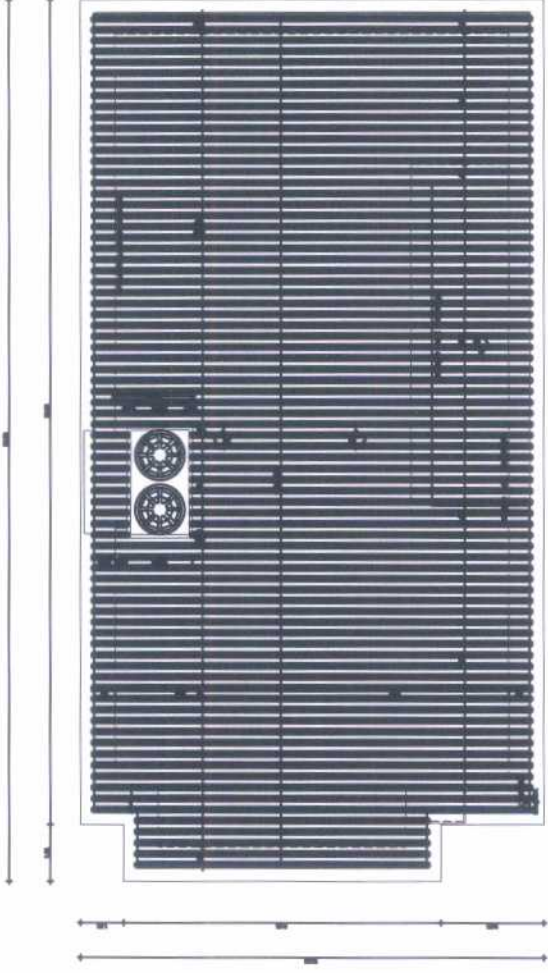

1 PLANTA DE LOCAÇÃO E COBERTA
SINAL 1/20

CM
ARQUITETA MARIA CRISTINA
ENGENHEIRO CIVIL
CREA/BA: 20247
Instituto Municipal de Engenharia

PRIMEIRO TERMO
Prefeitura Municipal de Barbéia - SECRETARIA DE SAÚDE
UNIDADE DO PACIENTE
MAGNO SILVA COELHO - Arquiteto e Urbanista - CAUBR 12692-6
CONTRATAÇÃO

	SECRETARIA de SAÚDE	Setor de Sistema com a Implantação de Sistema de Arquitetura
	UNIDADE BÁSICA DE SAÚDE - SÍTIO MACAUBA - BARBÉIA - CEASA	
Área: 175	Perímetro: 490,00m	Perímetro: 288,00m
Número: 01/08		Processo: 300/16/08



01	Área de estacionamento e circulação de pedestres	2.100,00 m ²
02	Área de estacionamento de veículos	2.100,00 m ²
03	Área de estacionamento de veículos	2.100,00 m ²
04	Área de estacionamento de veículos	2.100,00 m ²
05	Área de estacionamento de veículos	2.100,00 m ²
06	Área de estacionamento de veículos	2.100,00 m ²
07	Área de estacionamento de veículos	2.100,00 m ²
08	Área de estacionamento de veículos	2.100,00 m ²
09	Área de estacionamento de veículos	2.100,00 m ²
10	Área de estacionamento de veículos	2.100,00 m ²
11	Área de estacionamento de veículos	2.100,00 m ²
12	Área de estacionamento de veículos	2.100,00 m ²
13	Área de estacionamento de veículos	2.100,00 m ²
14	Área de estacionamento de veículos	2.100,00 m ²
15	Área de estacionamento de veículos	2.100,00 m ²
16	Área de estacionamento de veículos	2.100,00 m ²
17	Área de estacionamento de veículos	2.100,00 m ²
18	Área de estacionamento de veículos	2.100,00 m ²
19	Área de estacionamento de veículos	2.100,00 m ²
20	Área de estacionamento de veículos	2.100,00 m ²
21	Área de estacionamento de veículos	2.100,00 m ²
22	Área de estacionamento de veículos	2.100,00 m ²
23	Área de estacionamento de veículos	2.100,00 m ²
24	Área de estacionamento de veículos	2.100,00 m ²
25	Área de estacionamento de veículos	2.100,00 m ²
26	Área de estacionamento de veículos	2.100,00 m ²
27	Área de estacionamento de veículos	2.100,00 m ²
28	Área de estacionamento de veículos	2.100,00 m ²
29	Área de estacionamento de veículos	2.100,00 m ²
30	Área de estacionamento de veículos	2.100,00 m ²
31	Área de estacionamento de veículos	2.100,00 m ²
32	Área de estacionamento de veículos	2.100,00 m ²
33	Área de estacionamento de veículos	2.100,00 m ²
34	Área de estacionamento de veículos	2.100,00 m ²
35	Área de estacionamento de veículos	2.100,00 m ²
36	Área de estacionamento de veículos	2.100,00 m ²
37	Área de estacionamento de veículos	2.100,00 m ²
38	Área de estacionamento de veículos	2.100,00 m ²
39	Área de estacionamento de veículos	2.100,00 m ²
40	Área de estacionamento de veículos	2.100,00 m ²
41	Área de estacionamento de veículos	2.100,00 m ²
42	Área de estacionamento de veículos	2.100,00 m ²
43	Área de estacionamento de veículos	2.100,00 m ²
44	Área de estacionamento de veículos	2.100,00 m ²
45	Área de estacionamento de veículos	2.100,00 m ²
46	Área de estacionamento de veículos	2.100,00 m ²
47	Área de estacionamento de veículos	2.100,00 m ²
48	Área de estacionamento de veículos	2.100,00 m ²
49	Área de estacionamento de veículos	2.100,00 m ²
50	Área de estacionamento de veículos	2.100,00 m ²
51	Área de estacionamento de veículos	2.100,00 m ²
52	Área de estacionamento de veículos	2.100,00 m ²
53	Área de estacionamento de veículos	2.100,00 m ²
54	Área de estacionamento de veículos	2.100,00 m ²
55	Área de estacionamento de veículos	2.100,00 m ²
56	Área de estacionamento de veículos	2.100,00 m ²
57	Área de estacionamento de veículos	2.100,00 m ²
58	Área de estacionamento de veículos	2.100,00 m ²
59	Área de estacionamento de veículos	2.100,00 m ²
60	Área de estacionamento de veículos	2.100,00 m ²
61	Área de estacionamento de veículos	2.100,00 m ²
62	Área de estacionamento de veículos	2.100,00 m ²
63	Área de estacionamento de veículos	2.100,00 m ²
64	Área de estacionamento de veículos	2.100,00 m ²
65	Área de estacionamento de veículos	2.100,00 m ²
66	Área de estacionamento de veículos	2.100,00 m ²
67	Área de estacionamento de veículos	2.100,00 m ²
68	Área de estacionamento de veículos	2.100,00 m ²
69	Área de estacionamento de veículos	2.100,00 m ²
70	Área de estacionamento de veículos	2.100,00 m ²
71	Área de estacionamento de veículos	2.100,00 m ²
72	Área de estacionamento de veículos	2.100,00 m ²
73	Área de estacionamento de veículos	2.100,00 m ²
74	Área de estacionamento de veículos	2.100,00 m ²
75	Área de estacionamento de veículos	2.100,00 m ²
76	Área de estacionamento de veículos	2.100,00 m ²
77	Área de estacionamento de veículos	2.100,00 m ²
78	Área de estacionamento de veículos	2.100,00 m ²
79	Área de estacionamento de veículos	2.100,00 m ²
80	Área de estacionamento de veículos	2.100,00 m ²
81	Área de estacionamento de veículos	2.100,00 m ²
82	Área de estacionamento de veículos	2.100,00 m ²
83	Área de estacionamento de veículos	2.100,00 m ²
84	Área de estacionamento de veículos	2.100,00 m ²
85	Área de estacionamento de veículos	2.100,00 m ²
86	Área de estacionamento de veículos	2.100,00 m ²
87	Área de estacionamento de veículos	2.100,00 m ²
88	Área de estacionamento de veículos	2.100,00 m ²
89	Área de estacionamento de veículos	2.100,00 m ²
90	Área de estacionamento de veículos	2.100,00 m ²
91	Área de estacionamento de veículos	2.100,00 m ²
92	Área de estacionamento de veículos	2.100,00 m ²
93	Área de estacionamento de veículos	2.100,00 m ²
94	Área de estacionamento de veículos	2.100,00 m ²
95	Área de estacionamento de veículos	2.100,00 m ²
96	Área de estacionamento de veículos	2.100,00 m ²
97	Área de estacionamento de veículos	2.100,00 m ²
98	Área de estacionamento de veículos	2.100,00 m ²
99	Área de estacionamento de veículos	2.100,00 m ²
100	Área de estacionamento de veículos	2.100,00 m ²



- INDICAÇÃO DE ACABAMENTOS**
- PISO:**
1. Cerâmica esmaltada 30cm x 30cm PEV
 2. Piso laminado impermeável
 3. Piso em granito (20 x 20cm) PEV ou equivalente
- PAREDE:**
1. Cerâmica esmaltada 30cm x 30cm PEV
 2. Cerâmica esmaltada 30cm x 30cm PEV
 3. Cerâmica esmaltada 30cm x 30cm PEV
 4. Cerâmica esmaltada 30cm x 30cm PEV
 5. Cerâmica esmaltada 30cm x 30cm PEV
- TELHA:**
1. Telha cerâmica (60 x 40cm)
 2. Forno em PVC recado 100 cm/módulo - Cor verde claro
 3. Telhado plano

SOMBRADO	
SH	1,40 x 0,80
SO	1,20 x 0,80
SH	1,20 x 0,80

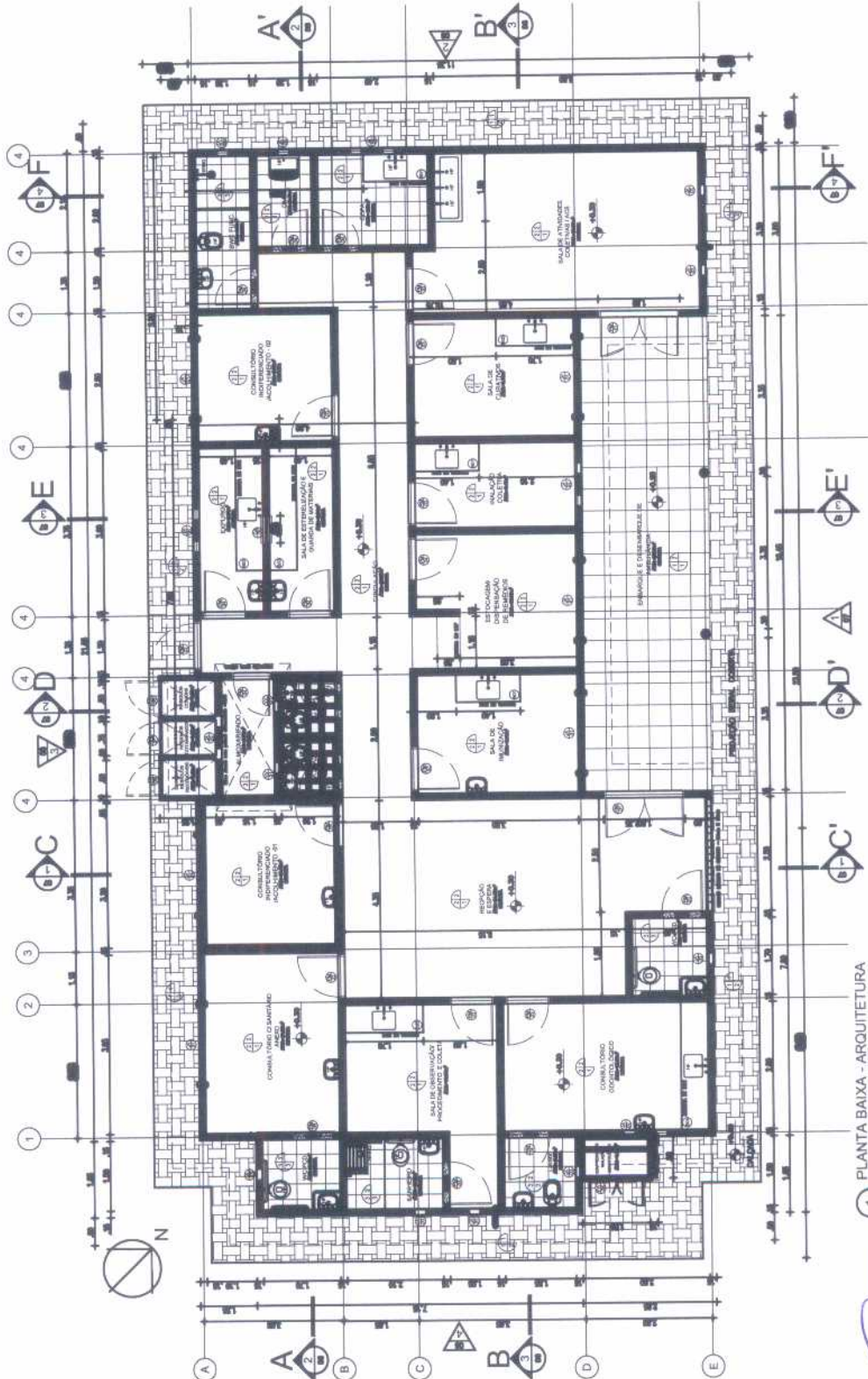

1 PLANTA BAIXA - ARQUITETURA

Prefeitura Municipal de Barbalha - SECRETARIA DE SAÚDE

MAGNO SILVA COELHO - Arquiteta e Urbanista - CAU BR 120662-6

COMPROVADO

Empresário com
emprego em
Arquiteta

**SECRETARIA
de SAÚDE**

UNIDADE BÁSICA DE SAÚDE - SÍTIO MACAUBA - BARBALHA - CEARÁ

02/08



ENGENHEIRO CIVIL
CREA/BA 20047
Secretaria Municipal de Saúde

(Handwritten signature)

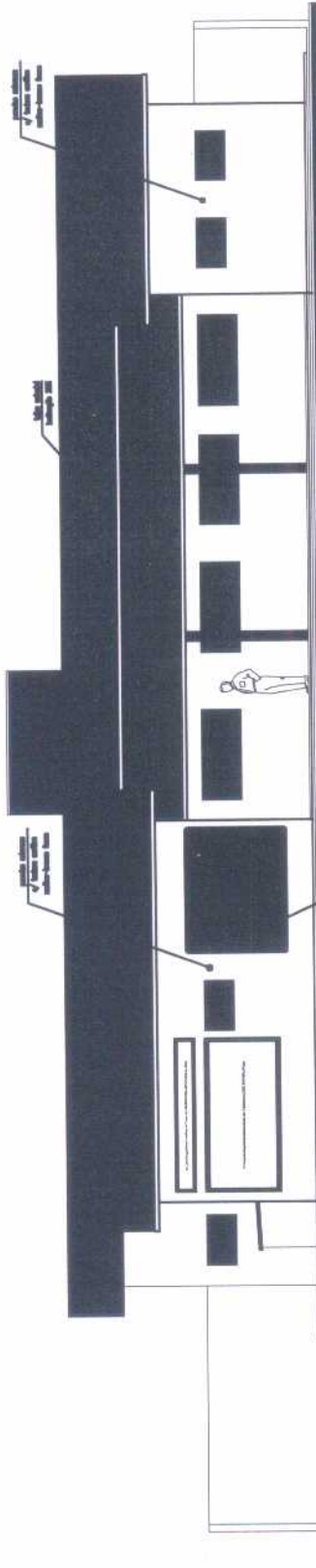

1 FACHADA PRINCIPAL
SENA 1/50

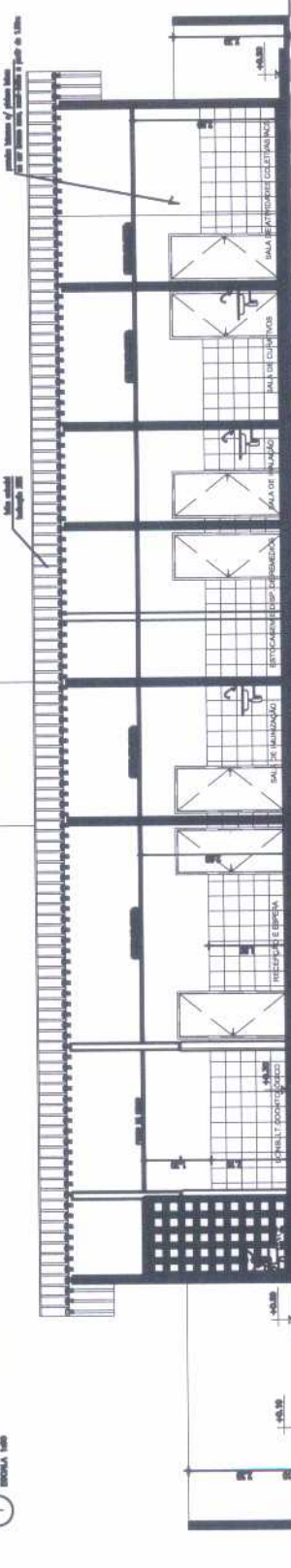

2 CORTE AA
SENA 1/50

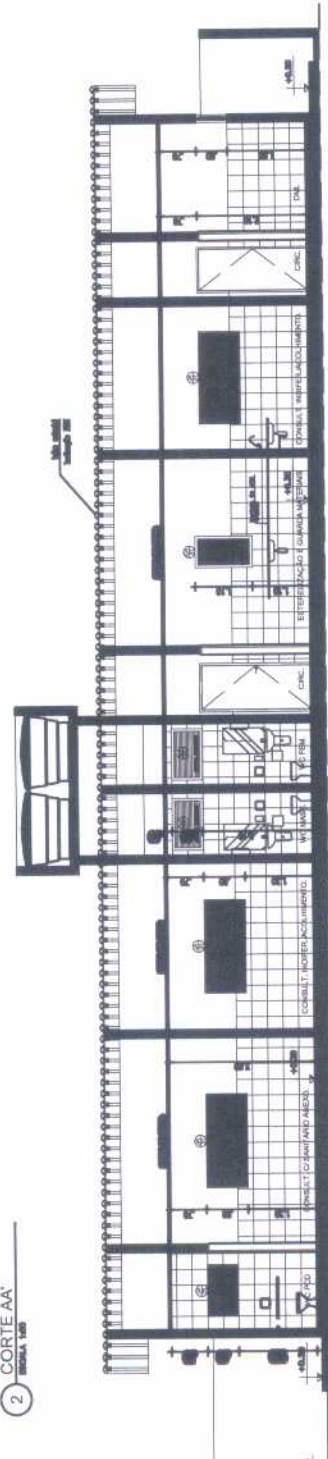

3 CORTE BB
SENA 1/50

PREFEITURA MUNICIPAL DE BARBALHA - SECRETARIA DE SAÚDE	
AUTOR DO PROJETO: MAGNO SILVA COELHO - Arquiteto e Urbanista - CAU-UB 126052-6	
CONSTRUTORA: [Logo]	
SECRETARIA de SAÚDE	
UNIDADE BÁSICA DE SAÚDE - SÍTIO MACAUBA - BARBALHA - CEARÁ Área Total: 480,00m² Área Útil: 208,18m² Área Coberta: 300,18m²	
06/08	



ENG.º CIVIL
 CREA/BA: 20247
 Construtora Municipal - Barbalha

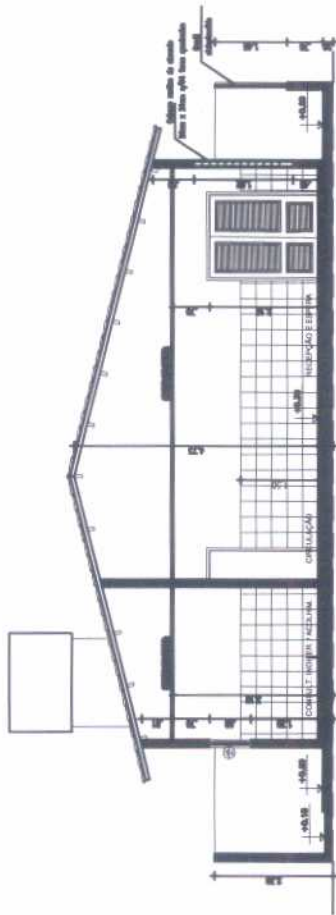

1 CORTE CC
SEÇÃO 1/20

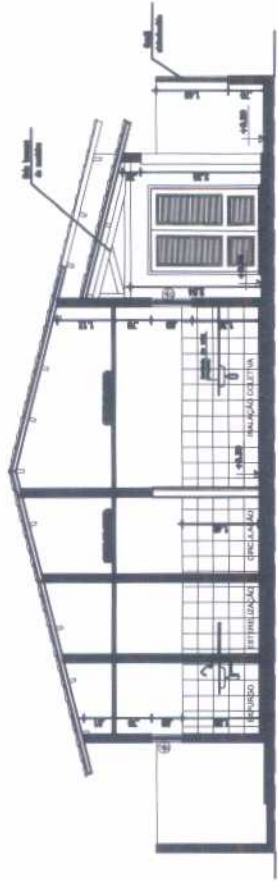

2 CORTE DD
SEÇÃO 1/20

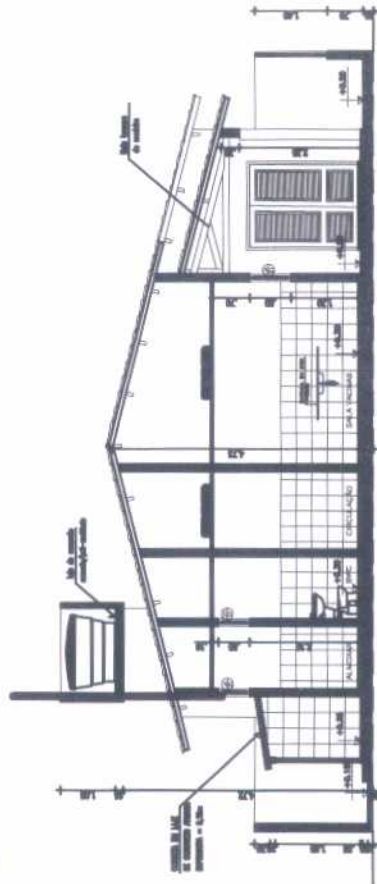

3 CORTE EE
SEÇÃO 1/20

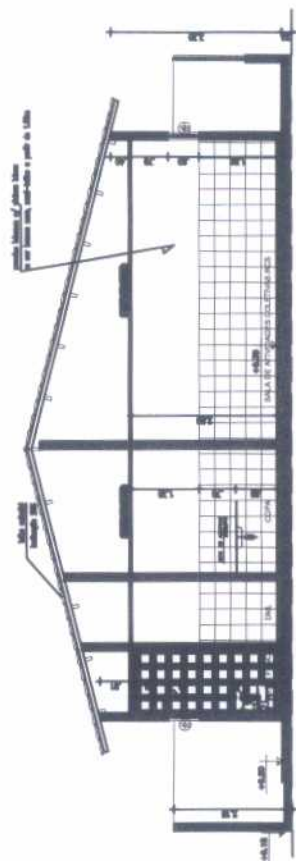

4 CORTE FF
SEÇÃO 1/20

PRIMEIRO PLANO		Prefeitura Municipal de Barbalha - SECRETARIA DE SAUDE	
AUTOR DO PROJETO		MAGNO SILVA COELHO - Arquiteto e Urbanista - CAU/BR 126922-8	
CONTABILIDADE			
TITULO		Reforma com ampliação do	
PROJETO		CORTE CC, DD, EE e FF	
CLIENTE		SECRETARIA de SAUDE	
LOCAL		UNIDADE BASICA DE SAUDE - SITE MACAUBA - BARBALHA - CEARA	
ESCALA		1:50	
DATA		07/08	



cm
 ENGENHEIRO CIVIL
 CREA/DF: 02047
 Prefeitura Municipal - Barbalha

[Handwritten signature]

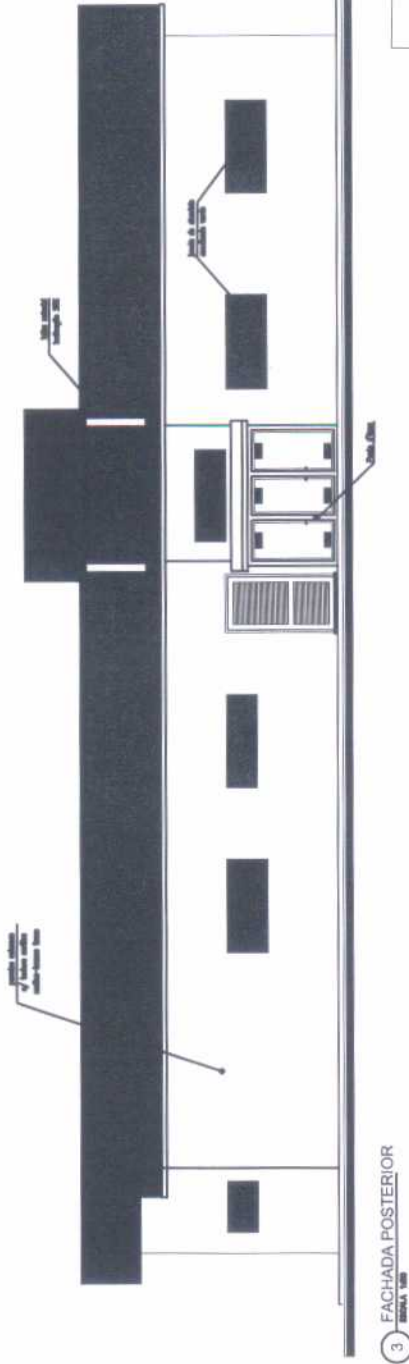
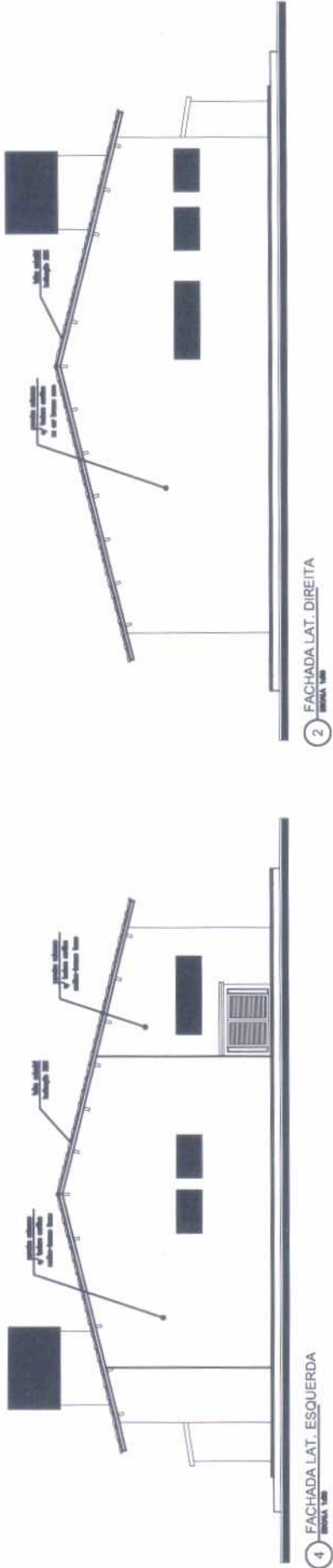

PROPOSTANTE:		Prefeitura Municipal de Baraltaba - SECRETARIA DE SAUDE	
AUTOR DO PROJETO:		MACHO SILVA COELHO - Arquiteto e Urbanista - CAUBER 10000-6	
CONTRATAÇÃO:			
Objeto:		Reforma com ampliação	
Nome:		SECRETARIA de SAUDE - 173	
Código:		UNIDADE BASICA DE SAUDE - SÍTIO MACAUBA - BARALTABA - CEARA	
Valor:		R\$ 400.000,00	
Data:		08/08	



Handwritten signature: *BRUNO TAV*

Professional information:
 ENGENHEIRO CIVIL
 CREA/BM 20247
 Prefeitura Municipal - Baraltaba

Handwritten signature:



Anotação de Responsabilidade Técnica - ART
Lei nº 6.496, de 7 de dezembro de 1977

CREA-CE

ART OBRA / SERVIÇO
Nº CE20210857026

Conselho Regional de Engenharia e Agronomia do Ceará



1. Responsável Técnico

LEONARDO PITTA LIMA DE AZEVEDO
Título profissional: ENGENHEIRO CIVIL

RNP: 0507690818
Registro: 44142CE

2. Dados do Contrato

Contratante: PREFEITURA MUNICIPAL DE BARBALHA
AVENIDA DOMINGOS SAMPAIO MIRANDA
Complemento:
Cidade: Barbalha

Bairro: ALTO DA ALEGRIA
UF: CE

CPF/CNPJ: 06.740.278/0001-81
Nº: 715
CEP: 63180000

Contrato: Não especificado
Valor: R\$ 3.000,00
Ação Institucional: NENHUMA - NÃO OPTANTE

Celebrado em:
Tipo de contratante: Pessoa Jurídica de Direito Público

3. Dados da Obra/Serviço

SÍTIO MACAÚBA

Nº: SN

Complemento:
Cidade: BARBALHA

Bairro: MACAÚBA
UF: CE

CEP: 63180000

Data de Início: 16/09/2021

Previsão de término: 16/03/2022

Coordenadas Geográficas: -7.349514, -39.413853

Finalidade: Saúde

Código: Não Especificado

Proprietário: PREFEITURA MUNICIPAL DE BARBALHA

CPF/CNPJ: 06.740.278/0001-81

4. Atividade Técnica

	Quantidade	Unidade
19 - Fiscalização		
80 - Projeto > CONSTRUÇÃO CIVIL > EDIFICAÇÕES > DE REFORMA DE EDIFICAÇÃO > #1.1.2.1 - DE ALVENARIA	1,00	un
15 - Elaboração		
35 - Elaboração de orçamento > CONSTRUÇÃO CIVIL > EDIFICAÇÕES > DE REFORMA DE EDIFICAÇÃO > #1.1.2.1 - DE ALVENARIA	1,00	un

Após a conclusão das atividades técnicas o profissional deve proceder a baixa desta ART

5. Observações

ART DE PROJETO, FISCALIZAÇÃO E ELABORAÇÃO DE ORÇAMENTO DA OBRA DE REFORMA E AMPLIAÇÃO DA UBS DO SÍTIO MACAÚBA, NO MUNICÍPIO DE BARBALHA/CE.

6. Declarações

- Declaro que estou cumprindo as regras de acessibilidade previstas nas normas técnicas da ABNT, na legislação específica e no decreto n. 5296/2004.

7. Entidade de Classe

NENHUMA - NÃO OPTANTE

8. Assinaturas

Declaro serem verdadeiras as informações acima

LEONARDO PITTA LIMA DE AZEVEDO - CPF: 185.704.825-29

Local

data

PREFEITURA MUNICIPAL DE BARBALHA - CNPJ: 06.740.278/0001-81

9. Informações

* A ART é válida somente quando quitada, mediante apresentação do comprovante do pagamento ou conferência no site do Crea.

10. Valor

Valor da ART: R\$ 88,78

Registrada em: 20/09/2021

Valor pago: R\$ 88,78

Nosso Número: 8214897971

Antônio Everardo G. Siqueira
Sec. Mun. de Infra. e Obra
Portaria Nº 02.01.015/2021





ANEXO II
MINUTA DO CONTRATO

Contratação de serviços de engenharia para a execução das obras de reforma e ampliação da Unidade Básica de Saúde da Macaúba, localizada no Sítio Macaúba, Zona Rural do Município de Barbalha/CE, por intermédio da Secretaria Municipal de Saúde, através das Portarias nº GM/MS 2.438/2021 e 2.165/2021, amparadas nas Propostas SISMOB Nº 11.740.887.0001/21-004 e 11.740.887.0001/21-002, conforme projetos e orçamentos apresentados junto ao Edital Convocatório, que entre si fazem de um lado, o Município de Barbalha/CE, e de outro

O **MUNICÍPIO DE Barbalha**, Estado do Ceará, pessoa jurídica de direito público interno, inscrito no CNPJ/MF sob o n.º 06.740.278/0001-81, através do(a) Secretaria Municipal de Saúde, neste ato representada por seu(sua) Ordenador(a) de Despesas, o(a) Sr(a). Sayonara Moura de Oliveira Cidade, residente e domiciliado(a) nesta Cidade, apenas denominado **CONTRATANTE**, e de outro lado, estabelecida na, inscrita no CNPJ/MF sob o n.º, neste ato representada por, portador(a) do CPF nº, apenas denominada de **CONTRATADA**, resolvem firmar o presente Contrato, tendo em vista o resultado da Licitação na modalidade Tomada de Preços nº 2021.12.06.1, tudo de acordo com as normas gerais da Lei nº 8.666/93, e suas alterações posteriores, na forma das seguintes cláusulas e condições.

CLÁUSULA 1ª - DA CONVENÇÃO

1.1 - Ficam convencionadas as designações de **CONTRATANTE** para o(a) Secretaria Municipal de Saúde, e de **CONTRATADA** para, e de **FISCALIZADOR** para representante da Prefeitura Municipal de Barbalha, designado para acompanhar a execução da Obra e o cumprimento das Cláusulas Contratuais.

CLÁUSULA 2ª - DO OBJETO E DO REGIME DE EXECUÇÃO

2.1 - O presente Instrumento tem por objeto a contratação de serviços de engenharia para a execução das obras de reforma e ampliação da Unidade Básica de Saúde da Macaúba, localizada no Sítio Macaúba, Zona Rural do Município de Barbalha/CE, por intermédio da Secretaria Municipal de Saúde, através das Portarias nº GM/MS 2.438/2021 e 2.165/2021, amparadas nas Propostas SISMOB Nº 11.740.887.0001/21-004 e 11.740.887.0001/21-002, conforme projetos e orçamentos anexados junto ao Edital Convocatório, bem como pela proposta comercial apresentada pela empresa contratada.

2.2 - O regime de execução será o indireto, na modalidade de empreitada por preço global.

CLÁUSULA 3ª - DO VALOR CONTRATUAL

3.1 - A **CONTRATANTE** se obriga a pagar a **CONTRATADA** para realizar os serviços objeto do presente Contrato, o preço global de R\$ (.....), a ser pago segundo o cronograma de pagamento e conforme os serviços executados e medições apresentadas e visadas pelo órgão fiscalizador.



CLÁUSULA 4ª - DAS CONDIÇÕES DE PAGAMENTO

4.1 - A fatura relativa aos serviços executados no período de cada mês civil, cujo valor será apurado através de medição, deverá ser apresentada à Secretaria Municipal de Infraestrutura de Barbalha, até o 5º (quinto) dia útil do mês subsequente a realização dos serviços, para fins de conferência e atestação.

4.2 - A CONTRATADA se obriga a apresentar junto à fatura dos serviços prestados, cópia da quitação das seguintes obrigações patronais referente ao mês anterior ao do pagamento:

- a) recolhimento das contribuições devidas ao INSS (parte do empregador e parte do empregado), relativas aos empregados envolvidos na execução do objeto deste instrumento;
- b) recolhimento do FGTS, relativo aos empregados referidos na alínea superior;
- c) comprovante de recolhimento do PIS e ISS, quando for o caso, dentro de 20 (vinte) dias a partir do recolhimento deste encargos.

4.3 - Os pagamentos serão efetuados, mediante a apresentação da fatura, nota fiscal de serviços e recibo, até 30 (trinta) dias após a sua certificação pela Secretaria Municipal de Infraestrutura.

4.4 - Nenhum pagamento isentará a CONTRATADA das suas responsabilidades contratuais, nem implicará na aprovação definitiva dos serviços executados, total ou parcialmente.

4.5 - Ocorrendo erro na fatura ou outra circunstância que desaconselhe o pagamento, a CONTRATADA será cientificada, a fim de que tome providências.

4.6 - Poderá a CONTRATANTE sustar o pagamento da CONTRATADA nos seguintes casos:

- a) quando a CONTRATADA deixar de recolher multas a que estiver sujeita, dentro do prazo fixado;
- b) quando a CONTRATADA assumir obrigações em geral para com terceiros, que possam de qualquer forma prejudicar a CONTRATANTE;
- c) inadimplência da CONTRATADA na execução dos serviços.

CLÁUSULA 5ª - DAS DESPESAS CONTRATUAIS

5.1 - Serão da exclusiva responsabilidade da CONTRATADA, todas as despesas e providências necessárias à regularização do presente Contrato, inclusive sua publicação, registro e aprovação dos projetos nos órgãos competentes.

CLÁUSULA 6ª - DOS RECURSOS ORÇAMENTÁRIOS

6.1 - As despesas decorrentes deste Contrato correrão à conta de recursos oriundos das Portarias nº GM/MS 2.438/2021 e 2.165/2021, amparadas nas Propostas SISMOB Nº 11.740.887.0001/21-004 e 11.740.887.0001/21-002/Tesoura Municipal, previstos na seguinte dotação orçamentária:

.....

CLÁUSULA 7ª - DOS PRAZOS

7.1 - O presente Contrato terá vigência até 31/12/2022, sendo que os serviços deverão ser executados e concluídos dentro do prazo de 180 (cento e oitenta) dias, a contar da data de recebimento da 1ª ordem de serviços, podendo ser prorrogado nos termos da Lei nº 8.666/93, e suas alterações.

7.2 - Os pedidos de prorrogação deverão se fazer acompanhar de um relatório circunstanciado e do novo cronograma físico-financeiro adaptado às novas condições propostas. Esses pedidos serão analisados e julgados pela fiscalização da Secretaria Municipal de Infraestrutura.

7.3 - Os pedidos de prorrogação de prazos serão dirigidos à Secretaria Municipal de Infraestrutura, até 30 (trinta) dias antes da data do término do prazo contratual.



7.4 - Os atrasos ocasionados por motivo de força maior ou caso fortuito, desde que notificados no prazo de 48 (quarenta e oito) horas e aceitos pela Secretaria Municipal de Infraestrutura, não serão considerados como inadimplemento contratual.

CLÁUSULA 8ª - DAS OBRIGAÇÕES DA CONTRATADA

8.1 - A CONTRATADA estará obrigada a satisfazer aos requisitos e atender a todas as exigências e condições a seguir estabelecidas:

- a) Recrutar elementos habilitados e com experiência comprovada, fornecendo à CONTRATANTE relação nominal dos profissionais, contendo identidade e atribuição/especificação técnica.
- b) Executar os serviços através de pessoas idôneas, assumindo total responsabilidade por quaisquer danos ou falta que venham a cometer no desempenho de suas funções, podendo a CONTRATANTE solicitar a substituição daqueles, cuja conduta seja julgada inconveniente.
- c) Substituir os profissionais nos casos de impedimentos fortuitos, de maneira que não se prejudiquem o bom andamento e a boa prestação dos serviços.
- d) Facilitar a ação da FISCALIZAÇÃO na inspeção da obra, prestando, prontamente, os esclarecimentos que forem solicitados pela CONTRATANTE.
- e) Responder perante a CONTRATANTE, mesmo no caso de ausência ou omissão da FISCALIZAÇÃO, indenizando-a devidamente por quaisquer atos ou fatos lesivos aos seus interesses, que possam interferir na execução do contrato, quer sejam eles praticados por empregados, prepostos ou mandatários seus. A responsabilidade se estenderá a danos causados a terceiros, devendo a CONTRATADA adotar medidas preventivas contra esses danos, com fiel observância das normas emanadas das autoridades competentes e das disposições legais vigentes.
- f) Responder, perante as leis vigentes, pelo sigilo dos documentos manuseados, sendo que a CONTRATADA não deverá, mesmo após o término do CONTRATO, sem consentimento prévio por escrito da CONTRATANTE, fazer uso de quaisquer documentos ou informações relativas ao serviço, a não ser para fins de execução do CONTRATO.
- g) Pagar seus empregados no prazo previsto em lei, sendo também de sua responsabilidade o pagamento de todos os tributos que, direta ou indiretamente, incidam sobre a prestação dos serviços contratados inclusive as contribuições previdenciárias fiscais e parafiscais, FGTS, PIS, emolumentos, seguros de acidentes de trabalho, etc., ficando excluída qualquer solidariedade da CONTRATANTE, por eventuais autuações administrativas e/ou judiciais uma vez que a inadimplência da CONTRATADA com referência às suas obrigações não se transfere a CONTRATANTE.
- h) Disponibilizar, a qualquer tempo, toda documentação referente ao pagamento dos tributos, seguros, encargos sociais, trabalhistas e previdenciários relacionados com o objeto do CONTRATO.
- i) Responder, pecuniariamente, por todos os danos e/ou prejuízos que forem causados à União, Estado, Município ou terceiros, decorrentes da prestação dos serviços.
- j) Respeitar as normas de segurança e medicina do trabalho, previstas na Consolidação das Leis do Trabalho e legislação pertinente.
- k) Responsabilizar-se pela adoção das medidas necessárias à proteção ambiental e às precauções para evitar a ocorrência de danos ao meio ambiente e a terceiros, observando o disposto na legislação federal, estadual e municipal em vigor, inclusive a Lei nº 9.605, publicada no D.O.U de 13/02/98.
- l) Responsabilizar-se perante os órgãos e representantes do Poder Público e terceiros por eventuais danos ao meio ambiente causados por ação ou omissão sua, de seus empregados, prepostos ou contratados.



- m) Manter durante toda a execução dos serviços, em compatibilidade com as obrigações por ele assumidas, todas as condições de habilitação e qualificação exigidas na licitação.
- n) Prestar os serviços de acordo com os Projetos elaborados pela Secretaria Municipal de Infraestrutura.
- o) Responsabilizar-se pela conformidade, adequação, desempenho e qualidade dos serviços e bens, bem como de cada material, matéria-prima ou componente individualmente considerado, mesmo que não sejam de sua fabricação, garantindo seu perfeito desempenho.
- p) Registrar o Contrato decorrente desta licitação no CREA-CE (Conselho Regional de Engenharia e Arquitetura do Ceará), na forma da Lei, e apresentar o comprovante de ART (Anotação de Responsabilidade Técnica) correspondente antes da apresentação da primeira fatura, perante a CONTRATANTE, sob pena de retardar o processo de pagamento.
- q) Aceitar nas mesmas condições contratuais, acréscimos ou supressões que se fizerem necessários na forma estabelecida no Art. 65, § 1º da Lei nº 8.666/93, alterada e consolidada.

CLÁUSULA 9ª - DAS OBRIGAÇÕES DA CONTRATANTE

9.1 - A Contratante obriga-se a:

- a) Exigir o fiel cumprimento do Edital e Contrato, bem como zelo na prestação dos serviços e o cumprimento dos prazos.
- b) Fazer o acompanhamento da execução dos serviços objeto do presente contrato, através da Secretaria Municipal competente.
- c) Efetuar o pagamento conforme previsto neste Instrumento.

9.2 - A Contratante reserva-se o direito de, a qualquer tempo, introduzir modificações ou alterações no projeto, plantas e especificações.

9.3 - Caso as alterações ou modificações impliquem aumento ou diminuição dos serviços que tenham preços unitários cotados na proposta, valor respectivo, para efeito de pagamento ou abatimento, será apurado com base nas cotações apresentadas no orçamento.

9.4 - Caso as alterações e ou modificações não tenham no orçamento da licitante os itens correspondentes com os seus respectivos preços unitários, serão utilizados os preços unitários constantes da tabela de preços utilizada pela Prefeitura Municipal de Barbalha.

9.5 - À Prefeitura Municipal de Barbalha caberá o direito de promover acréscimos ou supressões nas obras ou serviços, que se fizerem necessários, até o limite correspondente a 25% (vinte e cinco por cento) do valor inicial do contrato, mantendo-se as demais condições do contrato nos termos do art. 65, parágrafo 1º, da Lei nº 8.666/93.

CLÁUSULA 10ª - DAS PENALIDADES E SANÇÕES

10.1 - A empresa Contratada pela CONTRATANTE para execução dos serviços objeto deste, no caso de inadimplemento, ficará sujeita às seguintes sanções:

- a) Advertência;
- b) Multas pecuniárias, conforme segue;
- b.1) O prazo de entrega deverá ser rigorosamente observado, ficando desde já estabelecido a multa de 0,3% (três décimos por cento) por dia de atraso, até o limite de 10% (dez por cento) sobre o valor total da operação, caso o atraso seja inferior 30 (trinta) dias.
- b.2) Multa de 20% (vinte por cento) sobre o valor da etapa do cronograma físico-financeiro não realizado, no caso de atraso superior a 30 (trinta) dias.
- c) Suspensão temporária do direito de participar em licitações e impedimento de contratar com a Prefeitura Municipal de Barbalha, por prazo não superior a 02 (dois) anos;



d) Declaração de inidoneidade para licitar ou contratar com Administração Municipal, enquanto perdurarem os motivos determinantes da punição, ou até que seja promovida reabilitação, perante a própria autoridade que aplicou a penalidade.

10.2 - A Contratante, sem prejuízo das sanções aplicáveis, poderá reter crédito, promover cobrança judicial ou extrajudicial, a fim de receber multas aplicadas e resguardar-se dos danos e perdas que tiver sofrido por culpa da empresa CONTRATADA.

10.3 - O atraso injustificado na execução total ou parcial da obra, autoriza a CONTRATANTE, a seu critério, declarar rescindido o Contrato e punir a empresa contratada com a suspensão do seu direito de licitar e contratar.

10.4 - Requerimento de concordata preventiva, dissolução judicial ou amigável, decretação de falência da empresa contratada, instauração de insolvência civil, darão a Contratante ensejo à rescisão contratual e à emissão na posse da obra, dos materiais, equipamentos e ferramentas existentes no canteiro de obra.

10.5 - As multas prevista no subitem b) alíneas b.1 e b.2, serão devolvidas à empresa contratada, sem juros e correção monetária, desde que a conclusão da obra se verifique dentro do prazo contratual.

10.6 - Ao licitante vencedor que se recusar a assinar o Contrato serão aplicadas, as penalidades previstas em lei.

CLÁUSULA 11ª - DA RESCISÃO

11.1- A CONTRATANTE poderá rescindir o Contrato, independente de Interpelação judicial ou extrajudicial e de qualquer indenização, nos seguintes casos:

- a) O não cumprimento ou o cumprimento irregular de cláusulas contratuais, especificações ou prazos, por parte da CONTRATADA;
- b) A decretação de falência ou a instauração de insolvência civil da CONTRATADA;
- c) O conhecimento de infrações à Legislação Trabalhista por parte da CONTRATADA;
- d) Razões de interesse público ou na ocorrência das hipóteses do art. 78 do Estatuto das Licitações;
- e) A ocorrência de caso fortuito ou de força maior, regularmente comprovada, impeditiva da execução do Contrato.

CLÁUSULA 12ª - DA FISCALIZAÇÃO

12.1 - A CONTRATANTE fiscalizará a execução da Obra/Serviços, a fim de verificar se no seu desenvolvimento estão sendo observadas os Projetos, Especificações e demais requisitos revistos neste Contrato.

12.2 - A FISCALIZAÇÃO se efetivará no local da Obra/Serviços, por profissional previamente designado pela CONTRATANTE, que comunicará suas atribuições.

CLÁUSULA 13ª - DO RECEBIMENTO DOS SERVIÇOS

13.1 - O recebimento da obra será feito por equipe ou comissão técnica, constituída pela Secretaria Municipal competente, para este fim.

13.2 - O objeto deste contrato será recebido:

- a) Provisoriamente, pelo responsável por seu acompanhamento e fiscalização, mediante termo circunstanciado, assinado pelas partes, em até 30 (trinta) dias da comunicação escrita da CONTRATADA;
- b) Definitivamente, pela equipe ou comissão técnica, mediante “Termo de Entrega e Recebimento dos Serviços”, circunstanciado, assinado pelas partes, após o decurso do prazo de observação, ou



vistoria que comprove a adequação do objeto aos termos contratuais, observando o disposto no art. 69 da Lei nº 8666/93.

CLÁUSULA 14ª - DAS ALTERAÇÕES DO CONTRATO

14.1 - O Contrato poderá ser alterado nos seguintes casos:

a) unilateralmente, pela CONTRATANTE;

a.1) quando houver modificações do Projeto ou das Especificações para melhor adequação técnica aos seus objetivos;

a.2) quando necessária a modificação do valor contratual em decorrência de acréscimo ou diminuição quantitativa de seu objeto, dentro do limite legal.

14.2 - A CONTRATADA em caso de rescisão administrativa unilateral, reconhece os direitos da CONTRATANTE, em aplicar as sanções previstas neste Contrato.

CLÁUSULA 15ª - DO DOMICILIO E DO FORO

15.1 - As partes elegem o Foro da Comarca de Barbalha - CE, como o único competente para dirimir quaisquer dúvidas oriundas deste contrato, com expressa renúncia de qualquer outro, por mais privilegiado que seja.

CLÁUSULA 16ª - DAS DISPOSIÇÕES FINAIS

16.1 - A CONTRATADA se obriga a efetuar, caso solicitado pela CONTRATANTE testes previstos nas normas ABNT para definir as características técnicas de qualquer equipamento, material ou serviço a ser executado.

16.2 - No interesse da Administração Municipal e sem que caiba à CONTRATADA qualquer tipo de reclamação ou indenização, fica assegurado à autoridade competente o direito de ativar as condições, anular ou revogar a qualquer tempo, no todo ou em parte, o presente Contrato, disto dando ciência aos interessados.

E, por assim haverem acordados, declaram ambas as partes aceitar todas as disposições estabelecidas nas cláusulas anteriores e, bem assim, observar fielmente as disposições legais em vigor.

Barbalha/CE,

Sayonara Moura de Oliveira Cidade
Ordenador(a) de Despesas
Secretaria Municipal de Saúde
CONTRATANTE

CONTRATADA

TESTEMUNHAS:

1) CPF n.º

2) CPF n.º



COMPROVANTES DE PUBLICAÇÃO

AVISO DE LICITAÇÃO

Tomada de Preços nº 2021.12.06.1



AVISO DE LICITAÇÃO

Modalidade - Tomada de Preços

Tipo - Menor Preço

Edital Nº 2021.12.06.1

Objeto da Licitação: Contratação de serviços de engenharia para a execução das obras de reforma e ampliação da Unidade Básica de Saúde da Macaúba, localizada no Sítio Macaúba, Zona Rural do Município de Barbalha/CE, por intermédio da Secretaria Municipal de Saúde, através das Portarias nº GM/MS 2.438/2021 e 2.165/2021, amparadas nas Propostas SISMOB Nº 11.740.887.0001/21-004 e 11.740.887.0001/21-002, conforme especificações constantes no Edital Convocatório.

O Presidente da Comissão Permanente de Licitação da Prefeitura Municipal de Barbalha comunica aos interessados que no dia 27 de Dezembro de 2021 às 09:00 horas, na sala das sessões da Comissão Permanente de Licitação, localizada na Av. Domingos S. Miranda, nº 715 - Lot. J. dos Ipês, Alto da Alegria, Barbalha - CE, estará recebendo Envelopes de Habilitação e de Propostas de Preços, para abertura de Procedimento Licitatório cujo objeto supra citado. Os interessados poderão obter o texto integral do Edital na sede da Comissão Permanente de Licitação da Prefeitura Municipal de Barbalha, no endereço acima mencionado, a partir da publicação deste Aviso, no horário de expediente das 08:00 às 14:00 horas. Maiores informações poderão ser obtidas através do Fone (88) 3532-2459.

Barbalha/CE, 06 de Dezembro de 2021.

José Ednaldo da Silva
Presidente da Comissão de Licitação

PREFEITURA MUNICIPAL DE ALCANTARAS

EXTRATO DE DISPENSA DE LICITAÇÃO

Processo de Dispensa de Licitação a seguir: Objeto: contratação de empresa para prestação de serviços remanescente da obra de melhorias sanitárias domiciliares no Município de Alcântaras-CE, conforme MAPP Nº 3596 firmado entre o Ministério da Saúde/FUNASA e o Município de Alcântaras/CE, conforme projeto básico de engenharia. Favorecido: Criativa Construções e Locações EIRELI; Valor: R\$ 475.707,68 (quatrocentos e setenta e cinco mil, setecentos e sete reais e sessenta e oito centavos); Fundamento Legal: inciso XI, do artigo 24, e parágrafo único do art. 26, da Lei nº 8.666/93 e suas alterações posteriores. Declaração de Dispensa de Licitação emitida pelo Presidente da Comissão Permanente de Licitação e ratificada pelo(s) Sr(s). Ordenador(es) de Despesas da Secretaria de Desenvolvimento Urbano, Infraestrutura, Obras e Transporte, o Sr. Edmilson Bezerra Arruda.

AVISO DE LICITAÇÃO
PREGÃO ELETRÔNICO Nº 712.01/21- PE

Processo: Pregão Eletrônico Nº 0712.01/21- PE. Objeto: seleção de melhor proposta para Registro de Preços visando futuras e eventuais contratação de pessoa física e/ou jurídica para fornecimento de refeições prontas, lanches e serviços de buffet, destinadas atender as necessidades de diversas Secretarias do Município de Alcântaras-CE, conforme termo de referência. Do Tipo: Menor Preço. Da Forma de Fornecimento: Parcelado. O(A) Pregoeiro(a) da Prefeitura de Alcântaras-CE, torna público para conhecimento dos licitantes e demais interessados, que do dia 07 de Dezembro de 2021 a 20 de Dezembro de 2021 até às 08h00min (Horário de Brasília), estará recebendo as Propostas de Preços e Documentos de Habilitação referentes a este Pregão, no endereço eletrônico www.licitacoes.com.br.

A Abertura das Propostas acontecerá no dia 20 de Dezembro de 2021, às 08h00min (Horário de Brasília) e o início da Sessão de Disputa de Lances ocorrerá a partir das 10h00min do dia 20 de Dezembro de 2021 (Horário de Brasília). O edital na íntegra encontra-se à disposição dos interessados para consulta na Comissão de Licitação/Pregão, a Rua Antonino Cunha, s/n, Centro - Alcântaras - CE, no [licitacoes.com.br](http://www.licitacoes.com.br), assim como no Portal de Licitações do TCE-CE: <http://www.tcm.ce.gov.br/licitacoes/>. Maiores informações pelo telefone: (88) 3640.1033.

Alcântaras/CE, 6 de Dezembro de 2021
CHARLLYS ALCANTARA SOARES
Pregoeiro

PREFEITURA MUNICIPAL DE ALTO SANTO

AVISO DE LICITAÇÃO
TOMADA DE PREÇOS Nº TP-3/2021-SEDUC

Modalidade: Tomada de Preços Nº TP-003/2021-SEDUC. Objeto: Contratação de Obras e Serviços de Engenharia para executar a reforma da Escola Municipal de Ensino Fundamental Lira Maia Holanda, localizada no Distrito de Castanhão, de responsabilidade da Secretaria de Educação, Esporte, Ciência e Tecnologia, conforme projetos (peças gráficas), planilhas de orçamento, cronograma físico financeiro, memorial descritivo, memorial de cálculo, composição de B.D.I, composição de preços unitários, composição de encargos sociais, memorial de cálculo, memorial fotográfico e anotação de responsabilidade técnica - Art, em anexo. Tipo: Menor Preço Global (lote). Tipo de Execução: Indireta.

A Comissão de Licitação comunica aos interessados que até o dia 23 de dezembro de 2021, às 14:30 horas, no paço da Prefeitura Municipal, estará recebendo os envelopes de habilitação e proposta de preços. A Comissão.

Alto Santo-CE, 6 de dezembro de 2021
KLEISON WILTON RODRIGUES PEREIRA
Presidente da CPL

PREFEITURA MUNICIPAL DE APIAÍRES

RESULTADO DE JULGAMENTO
CHAMAMENTO PÚBLICO Nº 8.003/2021-CHP

A Prefeitura de Apiaíres-CE, por intermédio da Secretaria de Cultura Turismo e Tecnologia, com sede na Avenida Gomes da Silva, nº 99, Apiaíres - Ceará, vem por meio deste tornar público, o Resultado Preliminar do Chamamento Público nº 08.003/2021-CHP, tendo como objeto fomentar projetos de curta duração desenvolvidos individualmente ou por grupo e/ou coletivos culturais para fazer parte de programações culturais realizadas em ambiente virtual, por meio das plataformas digitais e mídias, nos termos deste edital [Recurso da Lei nº 14.017- Lei Aldir Blanc] que poderá ser lido e obtido no Portal da Prefeitura Municipal de Apiaíres: <https://www.apiaires.ce.gov.br/> e nas redes sociais oficiais: <https://www.facebook.com/prefeituraapiaires/> e <https://instagram.com/prefeituraapiaires/>. Maiores informações na sede da Secretaria de Cultura, Turismo e Tecnologia, no horário das 08h00min às 12h00min.

Apiaíres - CE, 6 de dezembro de 2021
EXPEDITA MARIA DE FREITAS LIMA
Secretária de Cultura, Turismo e Tecnologia

PREFEITURA MUNICIPAL DE ARAPIPE

RESULTADO DO JULGAMENTO
TOMADA DE PREÇOS Nº 12.01/2021-TP

A Comissão de Licitação de Araripe/CE comunica aos interessados o resultado da fase de julgamento de Propostas referente Tomada de Preços Nº 12.01/2021-TP, cujo objeto é a Contratação dos serviços de engenharia para execução das obras de construção de quadra poliesportiva, na localidade do sítio tanquinho, no Município de Araripe/CE, declarando: PROPOSTAS DESCLASSIFICADAS: SERTÃO CONSTRUÇÕES SERVIÇOS E LOCAÇÕES LTDA; M MINERVINO NETO EMPREENDIMENTOS; PROPOSTAS CLASSIFICADAS: TR CONSTRUÇÕES EMPREENDIMENTOS EIRELI; G7 CONSTRUÇÕES E SERVIÇOS EIRELI-EPP; CONSEL CONSTRUÇÕES COMERCIO E SERVIÇOS LTDA-ME; S & T CONSTRUÇÕES E LOCAÇÕES DE MÃO DE OBRA; HB SERVIÇOS DE CONSTRUÇÃO EIRELI-ME; FLAY ENGENHARIA EMPREENDIMENTOS E SERVIÇOS EIRELI-ME; INOVA CONSTRUÇÕES E EMPREENDIMENTOS EIRELI; A.I.L CONSTRUTORA LTDA-ME; EVOLUÇÃO CONSTRUTORA EIRELI; ELETRONPORT SERVIÇOS PROJETOS E CONSTRUÇÕES EIRELI-ME, por atenderem as exigências exigidas do edital. Após análise das Propostas de Preços das empresas classificadas chegamos ao seguinte resultado: sagrou-se vencedora a empresa TR CONSTRUÇÕES EMPREENDIMENTOS EIRELI, no valor total de R\$ 410.927,39 (quatrocentos e dez mil, novecentos e vinte e sete reais e trinta e nove centavos). A Comissão de Licitação declara aberto o prazo recursal conforme prevê o Art. 109, inciso I, alínea "b".

Araripe - CE, 2 de dezembro de 2021.
CLAUDIO FERREIRA DOS SANTOS.
Presidente da CPL

PREFEITURA MUNICIPAL DE BAIXO

AVISO DE LICITAÇÃO
TOMADA DE PREÇOS Nº 2021.12.03.1

O Município de Baixo/CE, através do Presidente da Comissão de Licitação, torna público que estará realizando certame licitatório na modalidade Tomada de Preços nº 2021.12.03.1, cujo objeto é a contratação de serviços a serem prestados na realização de publicidade legal para divulgação de editais, contratos e outros documentos oficiais do interesse do Município de Baixo/CE, através de suas diversas Secretarias, junto a imprensa Oficial da União e do Estado e em Jornais de Grande Circulação, conforme especificações e quantidades constantes no projeto básico, anexo I, deste edital. Tipo: Menor Preço por Lote Único. Data de Abertura: 23 de dezembro de 2021, às 09h00m. Maiores informações e disponibilização do edital nos sites eletrônicos: licitacoes.tce.ce.gov.br, informações poderão ser obtidas ainda pelo telefone (88) 3539-1221, e-mail: licitacaoBaixo@hotmail.com.

Baixo/CE, 3 de dezembro de 2021
FRANCISCO NILTON MOREIRA DE MENEZES
Presidente da Comissão de Licitação

PREFEITURA MUNICIPAL DE BARBALHA

AVISO DE LICITAÇÃO
TOMADA DE PREÇOS Nº 2021.12.06.1

O Presidente da Comissão Permanente de Licitação, torna público, que estará realizando, na sede da Prefeitura, certame licitatório, na modalidade Tomada de Preços nº 2021.12.06.1, cujo objeto é a contratação de serviços de engenharia para a execução das obras de reforma e ampliação da Unidade Básica de Saúde da Macaíba, localizada no Sítio Macaíba, Zona Rural do Município de Barbalha/CE, por intermédio da Secretaria Municipal de Saúde, através das Portarias nºs GM/MS 2.438/2021 e 2.165/2021, amparadas nas Propostas SISMOB nºs 11.740.887.0001/21-004 e 11.740.887.0001/21-002, conforme especificações apresentadas junto ao Edital Convocatório e seus anexos, com recebimento dos envelopes marcado para o dia 27 de dezembro de 2021, a partir das 09:00 horas. Maiores informações poderão ser obtidas pelo telefone (88) 3532-2459.

Barbalha/CE, 6 de dezembro de 2021
JOSE EDNALDO DA SILVA
Presidente da Comissão Permanente de Licitação

PREFEITURA MUNICIPAL DE BOA VIAGEM

RESULTADO DE HABILITAÇÃO
TOMADA DE PREÇOS Nº 2021.11.11.002

A Comissão Permanente de Licitação da Prefeitura Municipal de Boa Viagem, localizada na Praça Monsenhor José Cândido, 100 - Centro - Boa Viagem/CE, torna público aos interessados o resultado do julgamento dos documentos de habilitação da Tomada de Preços Nº 2021.11.11.002, cujo objeto é a execução dos serviços de construção de uma Academia da Saúde na Rua Antonio Domingues - Boavizinha, conforme Proposta nº 12147522000118002 e Portaria nº 4139, junto a Secretaria de Saúde do Município de Boa Viagem/CE.

Licitante(s) Habilitada(s): 2. Apla Comércio, Serviços, Projetos e Construções EIRELI (ME), 3. Eletrocampo Serviços e Construções LTDA, 5. Construtora Moraes EIRELI (EPP), 6. WU Construções e Serviços EIRELI (EPP), 7. I P N Construções e Serviços EIRELI, 8. AGF Construções e Construções EIRELI (EPP), 10. Medeiros Construções e Serviços LTDA (ME), 11. G7 Construções e Serviços EIRELI e 14. Energy Serviços EIRELI (EPP). Licitante(s) inabilitada(s): 1. Sertão Construções-Serviços e Locações LTDA (EPP), 4. Antonio Alexandre Ferreira Xavier EIRELI, 9. T. C. S. da Silva Construções EIRELI (EPP), 12. Construtora JIV LTDA (ME) e 13. Construtora Beija-Flor LTDA, fica aberto o prazo recursal previsto no art. 109, inciso I, alínea "a" da Lei nº 8.666/93.

Boa Viagem/CE, 6 de dezembro de 2021
FRANCISCO PAULO RAVY LEITE
Presidente da CPL

PREFEITURA MUNICIPAL DE CARIRIAÇU

EXTRATO DE CONTRATO

Contrato Nº 2021.12.03.01, resultante da Tomada de Preços Nº 2021.09.30.01. Dotação Orçamentária: 0206.26.782.0021.1.029. Elemento de Despesa: 4.4.90.51.00. Objeto: Contratação de pessoa jurídica para a prestação de serviços na pavimentação em diversas ruas na sede no município de Caririáçu/CE, conforme projeto básico. Vigência do Contrato: O prazo de execução será de 180 (cento e oitenta) dias conforme cronograma físico e financeiro, contados a partir da data da emissão da ordem de serviço. CONTRATADA: CONSTRUTORA EXITO EIRELI-EPP. Assina Pela Contratada: Syomaria Alves Barboza. Assina Pela Contratante: Ricardo Santos Barros. Valor Global: R\$ 576.435,38 (Quinhentos e Setenta e Seis Mil Quatrocentos e Trinta e Cinco Reais e Trinta e Oito Centavos).

PREFEITURA MUNICIPAL DE CAUCAIA

AVISO DE LICITAÇÃO
PREGÃO ELETRÔNICO Nº 2021.12.02.01

(O)A Pregoeiro(a) da Prefeitura Municipal de Caucaia - Ceará, torna público, para conhecimento dos interessados, que no próximo dia 22 de Dezembro de 2021, às 13h (treze horas), através de endereço eletrônico www.comprasnet.gov.br (Comprasnet), estará realizando licitação, na modalidade Pregão Eletrônico, critério de julgamento menor preço por item, tombado sob o nº 2021.12.02.01, com fins a contratação de empresa especializada na prestação dos serviços de consultoria e assessoria atuarial continuada ao Regime Próprio de Previdência Social - RPPS dos servidores públicos regulados pelo Instituto de Previdência do Município de Caucaia/CE, conforme projeto básico/termo de referência em anexo ao edital, o qual encontra-se na íntegra na Sede da Comissão, situada à Rua Coronel Correia nº 1073, Parque Soledade, Caucaia/CE. Maiores informações pelo site <http://municipios.tce.ce.gov.br/licitacoes>.

Caucaia/CE, 6 de Dezembro de 2021
MARIA LEONEZ MIRANDA SERPA

AVISO DE LICITAÇÃO
PREGÃO ELETRÔNICO Nº 2021.11.30.01

(O)A Pregoeiro(a) da Prefeitura Municipal de Caucaia - Ceará, torna público, para conhecimento dos interessados, que no próximo dia 22 de Dezembro de 2021, às 08h:30m (oito horas e trinta minutos), através de endereço eletrônico



ESTADO DO CEARÁ – CONSÓRCIO PÚBLICO DE MANEJO DE RESÍDUOS SÓLIDOS DA REGIÃO DOS SERTÕES DE CRATEÚS – CPMRS-RSC – AVISO DE LICITAÇÃO – CONCORRÊNCIA Nº 001/2021 – Este Consórcio torna público que no próximo dia 07 de Janeiro de 2022, às 09h, estará abrindo Licitação na Modalidade Concorrência Nº 001/2021, cujo Objeto versa sobre **Execução de serviços (2ª Etapa) de Construção das Centrais Municipais de Resíduos (CRM's) nas sedes dos Municípios integrantes do Consórcio Público de Manejo de Resíduos Sólidos da Região dos Sertões de Crateús – CPMRS-RSC, sediado em Ipuerais.** O Edital completo poderá ser adquirido no Setor de Licitações, nos dias úteis após esta publicação, no horário de atendimento ao público das 08h às 12h e de 14h às 16h e ainda nos seguintes Sítios Eletrônicos: <https://cprserateus.ce.gov.br/licitacoes.tce.ce.gov.br/>. **Ipuerais-CE, 06 de Dezembro de 2021.**

ESTADO DO CEARÁ – PREFEITURA MUNICIPAL DE REDENÇÃO – AVISO DE LICITAÇÃO – TOMADA DE PREÇO Nº 013/2021 – A Comissão de Licitação, localizada na Rua Santos Dumont, Nº 913A, Centro, torna público aos interessados o Edital de Tomada de Preço Nº 013/2021, cujo Objeto é **Contratação de empresa especializada para realização dos serviços de capina, poda, corte capoeira fina a foice, limpeza de sarjeta e descida d'água, pintura e recomposição de meio-fio em diversas ruas e recomposição de estradas vicinais e calçamentadas, para atender as demandas da Secretaria de Infraestrutura do Município de Redenção/CE, de acordo com as especificações contidas em seus anexos, que se realizará no dia 29 de Dezembro de 2021, às 10h.** Referido Edital poderá ser adquirido no endereço acima, a partir desta publicação, no horário de 08h a 12h. **Redenção-CE, 06 de Dezembro de 2021. Márcjorie Braga Moreira – Pregoeira.**

Estado do Ceará - Prefeitura Municipal de Poranga - Extrato da Ata de Registro de Preços Nº 20211206.001. Órgão Gerenciador: Secretaria de Administração e Finanças, da Prefeitura Municipal de Poranga CNPJ Nº 07.438.187/0001-59. Empresa Detentora do Registro de Preços: Martcell Equipamentos de Telefonia LTDA - ME. CNPJ sob o nº 11.093.169/0001-50, vencedora dos itens 01, 02, 03, 04, 05, 06, 07, 08, 09, 10, 11, 12, 13, 14, 15, 16, 17, 18, 19 e 20. Com o Valor total de R\$ 35.660,00 (trinta e cinco mil, seiscentos e sessenta reais). Prazo de validade da Ata de Registro de Preços: 12 (doze) meses a partir da assinatura da Ata de Registro de Preços. Processo de licitação na modalidade Pregão Eletrônico nº 2910.1/2021, que tem como objeto: Registro de Preços para futuras e eventuais aquisição de equipamentos eletrônicos destinados a Secretaria de Administração e Finanças do Município de Poranga - CE. Signatário: Marcos da Conceição Feitosa – Secretaria de Administração e Finanças – Martcell Equipamentos de Telefonia LTDA - ME, Proprietário Lisleno de Deus Martins. **Poranga-CE, 06 de dezembro de 2021. Marcos da Conceição Feitosa - Secretário de Administração e Finanças.**

Estado do Ceará - Prefeitura Municipal de Baixo - Aviso de Licitação. O Município de Baixo/CE, através do Presidente da Comissão de Licitação, torna público que estará realizando certame licitatório na modalidade Tomada de Preços nº 2021.12.03.1, cujo objeto é a contratação de serviços a serem prestados na realização de publicidade legal para divulgação de editais, contratos e outros documentos oficiais do interesse do Município de Baixo/CE, através de suas diversas Secretarias, junto a Imprensa Oficial da União e do Estado e em Jornais de Grande Circulação, conforme especificações e quantidades constantes no projeto básico, anexo I, deste edital. Tipo: Menor Preço por Lote Único. Data de Abertura: 23 de dezembro de 2021, às 09h00m. Maiores informações e disponibilização do edital nos sítios eletrônicos: licitacoes.tce.ce.gov.br. Informações poderão ser obtidas ainda pelo telefone (88) 3539-1221, e-mail: licitacaobaixo@hotmail.com. **Baixo/CE, 03 de dezembro de 2021. Francisco Nilton Moreira de Menezes – Presidente da Comissão de Licitação.**

Estado do Ceará - Prefeitura Municipal de Caucaia - Aviso de Licitação - Pregão Eletrônico Nº 2021.11.30.01. (O)A Pregoeiro(a) da Prefeitura Municipal de Caucaia – Ceará, torna público, para conhecimento dos interessados, que no próximo dia 22 de Dezembro de 2021, às 08h:30m (oito horas e trinta minutos), através de endereço eletrônico www.comprasnet.gov.br (Comprasnet), estará realizando licitação, na modalidade Pregão Eletrônico, critério de julgamento menor preço por lote tombado sob o nº 2021.11.30.01, com fins ao Registro de Preços visando a aquisição de equipamentos de rede, acessórios e serviços de instalação para atender as necessidades da Secretaria de Administração, Gestão de Pessoas e Tecnologia do Município de Caucaia/CE, conforme projeto básico/termo de referência em anexo do edital, o qual encontra-se na íntegra na Sede da Comissão, situada a Rua Coronel Correia nº 1073, Parque Soledade, Caucaia/CE. Maiores informações pelo site <http://municipios.tce.ce.gov.br/licitacoes>. **Caucaia/CE, 06 de Dezembro de 2021. Maria Leonez Miranda Serpa - Pregoeiro(a).**

Estado do Ceará - Prefeitura Municipal de Caucaia - Aviso de Licitação - Pregão Eletrônico Nº 2021.12.02.01. (O)A Pregoeiro(a) da Prefeitura Municipal de Caucaia – Ceará, torna público, para conhecimento dos interessados, que no próximo dia 22 de Dezembro de 2021, às 13h (treze horas), através de endereço eletrônico www.comprasnet.gov.br (Comprasnet), estará realizando licitação, na modalidade Pregão Eletrônico, critério de julgamento menor preço por item, tombado sob o nº 2021.12.02.01, com fins a contratação de empresa especializada na prestação dos serviços de consultoria e assessoria atuarial continuada ao Regime Próprio de Previdência Social – RPPS dos servidores públicos regulados pelo Instituto de Previdência do Município de Caucaia/CE, conforme projeto básico/termo de referência em anexo ao edital, o qual encontra-se na íntegra na Sede da Comissão, situada a Rua Coronel Correia nº 1073, Parque Soledade, Caucaia/CE. Maiores informações pelo site <http://municipios.tce.ce.gov.br/licitacoes>. **Caucaia/CE, 06 de Dezembro de 2021. Maria Leonez Miranda Serpa - Pregoeiro(a).**

Estado do Ceará - Prefeitura Municipal de Jardim - Aviso de Prosseguimento – Tomada de Preços nº 2021.09.22.1. A CPL da Prefeitura Municipal de Jardim/CE, torna público, que estará dando prosseguimento ao Certame Licitatório, na modalidade Tomada de Preços nº 2021.09.22.1, cujo objeto é a contratação de serviços de engenharia para execução das obras de reforma e ampliação de prédio público para implantação de batalhões de Polícia Militar (Ronda de Ações Intensivas e Ostensivas – RAI0 e Policiamento Ostensivo Geral - POG) no Município de Jardim/CE, com abertura das propostas de preços em 08 de Dezembro de 2021 às 09:00hs. Informo ainda, que na sessão serão adotados procedimentos visando às medidas de contenção ao COVID-19. Maiores informações, na sede da Comissão de Licitação, sito na Rua Leonel Alencar, nº 347, Centro, na Cidade de Jardim/CE, de segunda a sexta-feira, no horário de 08:00h às 12:00h ou pelo telefone (88) 3555-1295. **Jardim/CE, 06 de Dezembro de 2021. Alberto Pinheiro Torres Neto – Presidente da CPL.**

Estado do Ceará - Prefeitura Municipal de Barbalha - Aviso de Licitação – Tomada de Preços nº 2021.12.06.1. O Presidente da Comissão Permanente de Licitação, torna público, que estará realizando, na sede da Prefeitura, certame licitatório, na modalidade Tomada de Preços nº 2021.12.06.1, cujo objeto é a contratação de serviços de engenharia para a execução das obras de reforma e ampliação da Unidade Básica de Saúde da Macaúba, localizada no Sítio Macaúba, Zona Rural do Município de Barbalha/CE, por intermédio da Secretaria Municipal de Saúde, através das Portarias nºs GM/MS 2.438/2021 e 2.165/2021, amparadas nas Propostas SISMOB nºs 11.740.887.0001/21-004 e 11.740.887.0001/21-002, conforme especificações apresentadas junto ao Edital Convocatório e seus anexos, com recebimento dos envelopes marcado para o dia 27 de dezembro de 2021, a partir das 09:00 horas. Maiores informações poderão ser obtidas pelo telefone (88) 3532-2459. **Barbalha/CE, 06 de dezembro de 2021. José Ednaldo da Silva – Presidente da Comissão Permanente de Licitação.**

Estado do Ceará - Prefeitura Municipal de Uruburetama – Aviso de Credenciamento. O Presidente da Comissão Permanente de Licitação, torna público para conhecimento dos interessados, o Credenciamento nº 003/2021 cujo objeto é o credenciamento de leiloeiros oficiais para a realização de leilões destinados à alienação de bens móveis, imóveis e intangíveis da Prefeitura Municipal de Uruburetama. Os interessados deverão apresentar a documentação para habilitação e propostas de preços, a partir do dia 07 de dezembro de 2021, das 8h00min às 12h00min e das 14h00min às 17h00min, até o dia 28 de dezembro de 2021, de segunda a sexta-feira, na sede da Comissão Permanente de Licitações, situada à Rua Farmacêutico José Rodrigues, nº 1131- Centro – Uruburetama/CE. Maiores informações na sede da CPL e no site do Tribunal de Contas do Estado do Ceará, no endereço: <http://municipios.tce.ce.gov.br/licitacoes/>. **Uruburetama – CE, 06 de dezembro de 2021. Elinaldo Dutra – Presidente.**

Estado do Ceará - Prefeitura Municipal de Mauriti - Extrato de Contrato Nº 2021.10.13.03/SME. Partes: O Município de Mauriti/CE, através da Secretaria de Educação e a empresa Locax Locações e Serviços EIRELI. Objeto: contratação de empresa de prestação de serviços de transporte escolar, no atendimento dos alunos do Ensino Fundamental. Valor: (R\$ 2.331.973,80). Prazo: 12 (doze) meses. Mauriti/CE, 13 de outubro de 2021. Signatários: Francisca Valdecia Pereira de Sousa e Thavan Barbosa Silva.



ESTADO DO CEARÁ
PREFEITURA MUNICIPAL DE BARBALHA

SECRETARIA DE SAÚDE
AVISO DE LICITAÇÃO – TOMADA DE PREÇOS Nº 2021.12.06.1.



EXTRATO DE PUBLICAÇÃO

Aviso de Licitação – Tomada de Preços nº 2021.12.06.1. O Presidente da Comissão Permanente de Licitação, torna público, que estará realizando, na sede da Prefeitura, certame licitatório, na modalidade Tomada de Preços nº 2021.12.06.1, cujo objeto é a contratação de serviços de engenharia para a execução das obras de reforma e ampliação da Unidade Básica de Saúde da Macaúba, localizada no Sítio Macaúba, Zona Rural do Município de Barbalha/CE, por intermédio da Secretaria Municipal de Saúde, através das Portarias nº GM/MS 2.438/2021 e 2.165/2021, amparadas nas Propostas SISMOB Nº 11.740.887.0001/21-004 e 11.740.887.0001/21-002, conforme especificações apresentadas junto ao Edital Convocatório e seus anexos, com recebimento dos envelopes marcado para o dia 27 de dezembro de 2021, a partir das 09:00 horas. Maiores informações poderão ser obtidas pelo telefone (88) 3532-2459.

Barbalha/CE, 06 de dezembro de 2021,

JOSÉ EDNALDO DA SILVA
Presidente da Comissão Permanente de Licitação

Publicado por:
José Ednaldo da Silva
Código Identificador:FD80A594

Matéria publicada no Diário Oficial dos Municípios do Estado do Ceará no dia 07/12/2021. Edição 2842
A verificação de autenticidade da matéria pode ser feita informando o código identificador no site:
<http://www.diariomunicipal.com.br/aprece/>