



**COCO RALADO-MARCA MAISCOCO**



**FARINHA DE MANDIOCA FINA - MARCA DONA DÊ**





**FARINHA DE TRIGO COM FERMENTO-MARCA PRIMOR**



**FEIJÃO DE CORDA TIPO 1- MARCA GRANULAR**

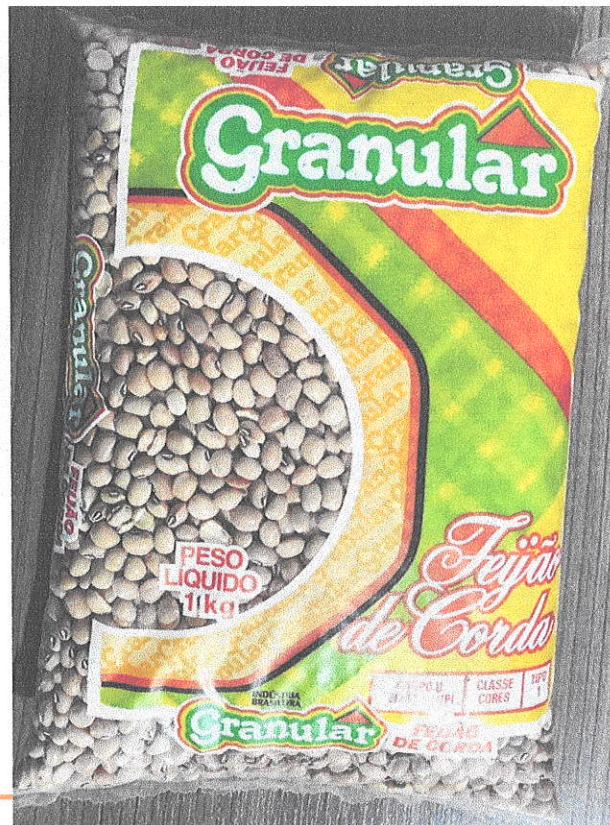



**FEIJÃO MULATINHO OU CARIOCA TIPO 1-MARCA DONA DÊ**

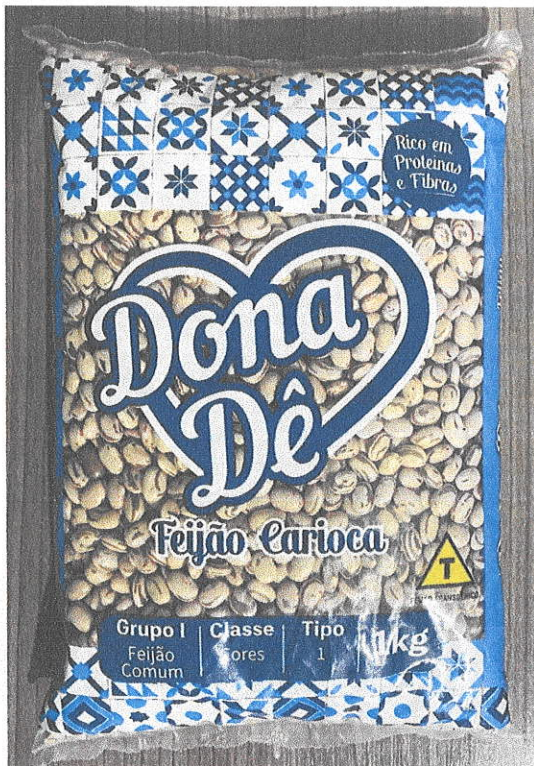

Grupo I	Classe	Tipo	
Feijão Comum	cores	1	1kg





**FEIJÃO PRETO TIPO 1-MARCA DONA DÊ**





**FLOCOS DE MILHO-MARCA MARATÁ**



**FÉCULA DE MANDIOCA-MARCA AMIFEC**





PREFEITURA DE  
**BARBALHA**



Governar com  
as pessoas para  
Barbalha avançar.

**PROTEÍNA TEXTURIZADA DE SOJA-MARCA CAMIL**



**PÃO DE FORMA-MARCA DA CASA**



PREFEITURA DE  
**BARBALHA**



Governar com  
as pessoas para  
Barbalha avançar.

**PÃO MASSA FINA TIPO HOT DOG-MARCA DA CASA**



**PÃO PARA HAMBURGER-MARCA DA CASA**



[www.barbalha.ce.gov.br](http://www.barbalha.ce.gov.br)

  [prefeituradebarbalha](#)





**ERVILHA EM CONSERVA-MARCA QUERO**







**MAIONESE-MARCA QUERO**







**MILHO VERDE-MARCA SÓ FRUTA**





### MOLHO DE TOMATE-MARCA TARATELA



### SARDINHA-MARCA PALMEIRA







**CARNE BOVINA COXÃO MOLE-MARCA FRIBOI**

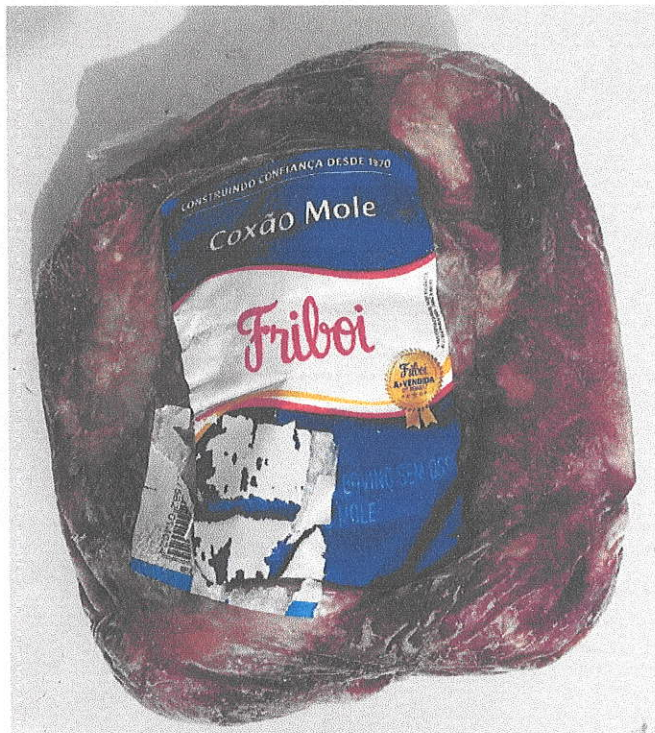



PREFEITURA DE  
**BARBALHA**



Governar com  
as pessoas para  
Barbalha avançar.

## CARNE BOVINA SALGADA TIPO CHARQUE-MARCA PAINEIRA



## CARNE DE FRANGO COXA COM SOBRECORA-MARCA COPACOL







**CARNE DE FRANGO PEITO SEM OSSO-MARCA MISTER**



**CARNE MOIDA CONGELADA-MARCA FORTBOI**

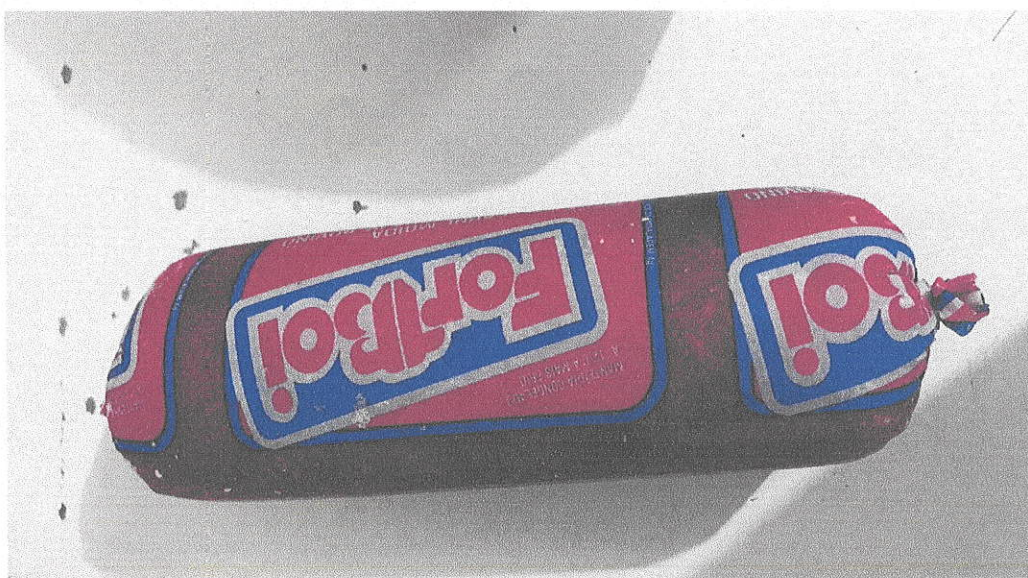





**CARNE SUINA-MARCA SADIA**

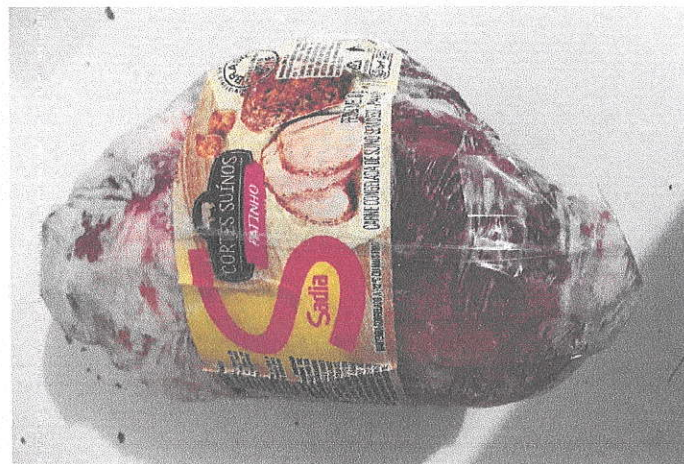

**COSTELA BOVINA-MARCA FRIBOI**





PREFEITURA DE  
**BARBALHA**  
FILÉ DE PEIXE-MARCA AMAZON NORTE



Governar com  
as pessoas para  
Barbalha avançar.



**FRANGO CONGELADO-MARCA JAGUÁ**







**LINGUIÇA CALABRESA-MARCA COOPAVEL**





PREFEITURA DE   
**BARBALHA** Governar com  
as pessoas para  
Barbalha avançar.  
**LINGUIÇA DE FRANGO-MARCA NOBRE**



**PRESUNTO DE PERU -MARCA SEARA**







Governar com  
as pessoas para  
Barbalha avançar.



**QUEIJO MUSSARELA-MARCA BETANIA**



**SALSICHA-MARCA AVIVA**





**ESTADO DO CEARÁ**  
**PREFEITURA MUNICIPAL DE BARBALHA**

SECRETARIA DO TRABALHO, DESENVOLVIMENTO SOCIAL,  
MULHERES E DIREITOS HUMANOS  
PORTARIA



**PORTARIA nº 15.08.001/2023, de 15 de agosto de 2023.**

DISPÕE SOBRE A NOMEAÇÃO DE COMISSÃO  
PARA AVALIAÇÃO DE AMOSTRAS DE  
MATERIAIS E GÊNEROS ORIGINÁRIOS DE  
LICITAÇÕES, NA FORMA QUE INDICA E DÁ  
OUTRAS PROVIDÊNCIAS.

**O SECRETÁRIO MUNICIPAL DO TRABALHO, DESENVOLVIMENTO SOCIAL, MULHERES E DIREITOS HUMANOS DE BARBALHA – CE, FRANCISCO SANDOVAL BARRETO DE ALENCAR**, no uso de suas atribuições legais, em especial as conferidas pelas Lei municipal nº 2.607/2021, Lei nº 8.666/93 e afim de adaptar-se ao novo regime de licitações da Lei nº 14.133/21:

**RESOLVE:**

**Art. 1º – CRIA** a Comissão de Avaliação de Amostras de materiais e gêneros, a qual cabe analisar e avaliar as amostras a serem apresentadas pelas empresas ganhadoras dos itens do certame licitatório em andamento, destinados ao atendimento das necessidades desta Secretaria.

**Art. 2º – NOMEAR** os membros da Comissão de Avaliação de Amostras de materiais e gêneros, assim composta:

NOME	CARGO	CPF
MARINETE FIRMINO DA SILVA	Agente Administrativo II	834.405.263-72
THALLYSSON DA SILVA COELHO QUEIROZ	Assistente de Almoxarifado	074.030.213-20
ANA JHÉSSIKA DA SILVA BARRETO	Técnica de Enfermagem	053.002.953-70
AGNEE SOARES DE SOUZA	Diretora Administrativa e Financeira	006.890.863-60
EDMILSON JOSÉ DOS SANTOS JÚNIOR	Secretário Executivo dos Conselhos	053.002.953-70

**Art. 3º –** Esta Portaria entra em vigor na data de sua publicação, revogando as disposições em contrário.

Barbalha – CE, 15 de agosto de 2023.

**FRANCISCO SANDOVAL BARRETO DE ALENCAR**

Secretário Municipal Do Trabalho, Desenvolvimento Social, Mulheres E Direitos Humanos  
Portaria Nº 03.01.023/2022

**Publicado por:**  
Beatriz Cruz Luna Gomes  
**Código Identificador:D4BC9A5E**

Matéria publicada no Diário Oficial dos Municípios do Estado do Ceará no dia 22/08/2023. Edição 3277

A verificação de autenticidade da matéria pode ser feita informando o código identificador no site:  
<https://www.diariomunicipal.com.br/aprece/>